

โครงการ

งานปรับปรุงสำนักงานกองทุนพัฒนาการกีฬาแห่งชาติ  
(เพิ่มเติมส่วนที่สาม)

กองทุนพัฒนาการกีฬาแห่งชาติ

อาคารการกีฬาแห่งประเทศไทย ชั้น 3 ถ.รามคำแหง หัวหมาก บางกะปิ กรุงเทพฯ

INTERIOR DRAWING





หมายเหตุ:  
การอ่านแบบให้ยึดตัวอักษรและตัวเลขเป็นสำคัญ  
หาข้อขัดแย้งจากแบบ  
รายละเอียดให้ยึดตัวเลขเป็นเกณฑ์  
ส่วนที่เป็นงานละเอียดให้วัดจากสถานที่ก่อนดำเนินการ

จังหวัด: กรุงเทพมหานคร

แบบ:  
โครงการงานปรับปรุงสำนักงานกองทุนพัฒนาการกีฬาแห่งชาติ  
(เพิ่มเติมส่วนที่สอง) และ (เพิ่มเติมส่วนที่สาม)

แบบแสดง:  
แบบแปลนรื้อถอนพื้น, ผนัง  
(เพิ่มเติมส่วนที่สาม)

ประธานกรรมการ  
รองผู้จัดการ  
กองทุนพัฒนาการกีฬาแห่งชาติ

*Chommanee*  
(นายชมนาน สีระดำรงค์)

กรรมการ  
ผู้อำนวยการกองช่าง

*[Signature]*  
(นายวิชัย เกษกุล)

กรรมการ  
หัวหน้างานซ่อมบำรุงอาคาร

*[Signature]*  
(นายสมพงษ์ สัทธาภิรมย์)

กรรมการ  
หัวหน้าส่วนงานกองทุนกีฬา

*[Signature]*  
(นางสาวปิ่น นครศรี)

กรรมการ  
วิศวกร ๖

*[Signature]*  
(นายวิระศักดิ์ อรุณพลทรัพย์)

กรรมการ  
วิศวกร ๔

*[Signature]*  
(นายวิวัฒน์ เรียงศรี)

กรรมการและเลขานุการ  
พนักงานกองทุนพัฒนาการกีฬา  
แห่งชาติ

*[Signature]*  
(นางสาวปัทมา ขอบใหญ่)

แก้ไขแบบครั้งที่

แก้ไขแบบครั้งที่

แก้ไขแบบครั้งที่

วัน เดือน ปี

มาตรฐาน: AS SHOW

ผู้เขียน:



หมายเลขแบบ

จำนวนแบบ

แบบแก้ไขที่

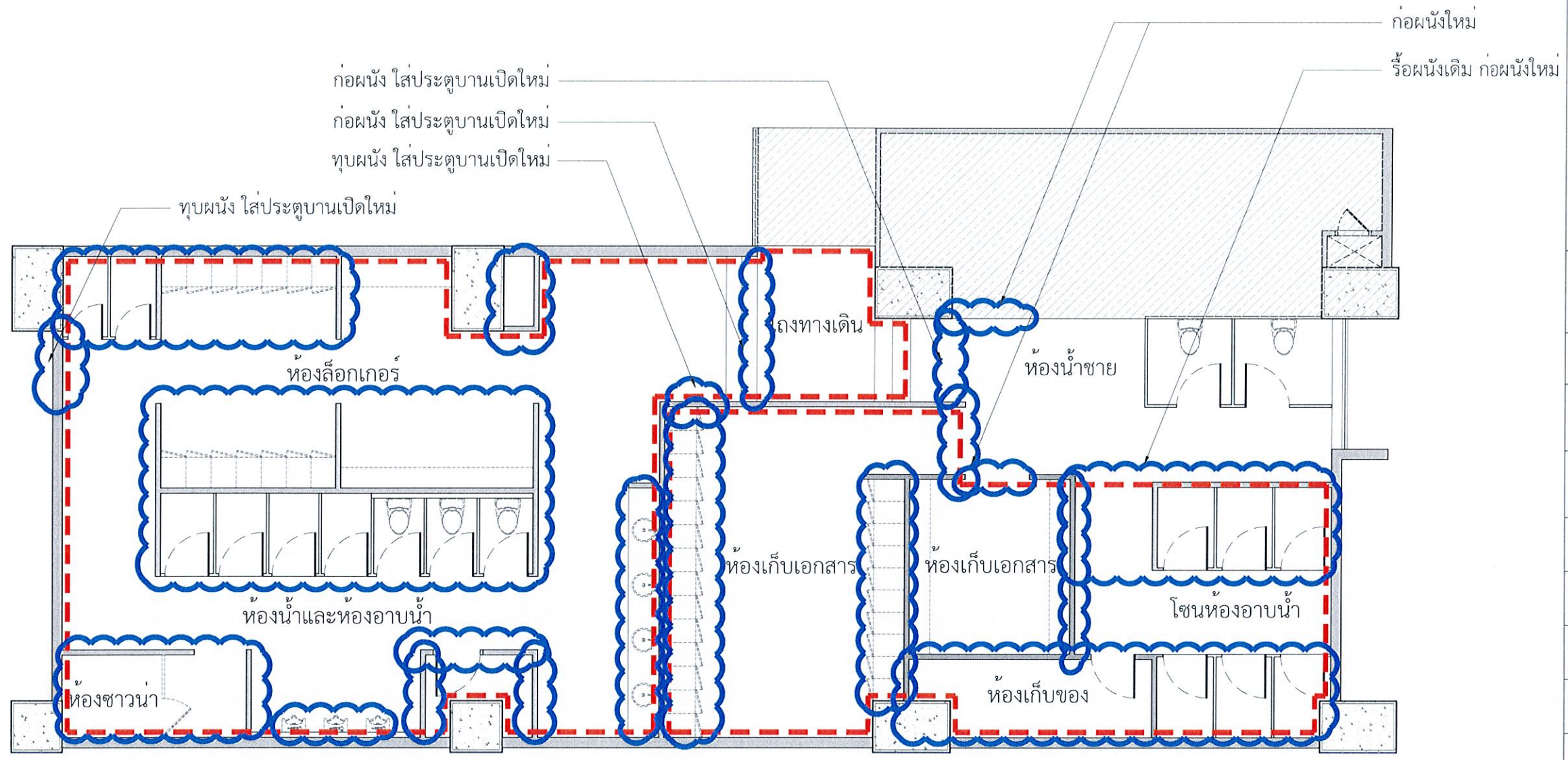
จำนวนแก้ไข



-  = ตำแหน่งรื้อพื้นเดิม
-  = ตำแหน่งรื้อผนัง ประตูเดิม (รายละเอียดตามที่ระบุ)

แบบแปลนรื้อถอนพื้น, ผนัง (เพิ่มเติมส่วนที่สาม)

SCALE 1 : 100

หมายเลขแบบ	แบบแก้ไขที่	จำนวนแบบ
	P-02	76

หมายเหตุ:  
การอ่านแบบให้ยึดตัวอักษรและตัวเลขเป็นสำคัญ  
ห้ามวัดระยะจากแบบ  
ระยะต่างๆให้ยึดตัวเลขเป็นเกณฑ์  
ส่วนที่เป็นงานละเอียดให้วัดจากแกนที่ก่อนดำเนินการ

จังหวัด: กรุงเทพฯ

แบบ:  
โครงการงานปรับปรุงสำนักงานกองทุนพัฒนาการกีฬาแห่งชาติ  
(เพิ่มเติมส่วนที่สอง) และ (เพิ่มเติมส่วนที่สาม)

แบบแสดง:  
แปลนหรือถาดฝ้าเพดาน และระบบปรับอากาศเดิม  
(เพิ่มเติมส่วนที่สาม)

ประธานกรรมการ รองผู้จัดการ กองทุนพัฒนาการกีฬาแห่งชาติ	<i>Chomman.</i> (นายชนาธิป สิมะคำรงค์)
กรรมการ ผู้อำนวยการกองซ่อมบำรุง	<i>[Signature]</i> (นายวิชัย เกษกุล)
กรรมการ หัวหน้างานซ่อมบำรุงอาคาร	<i>[Signature]</i> (นายสมพงษ์ สัทพรหรือนันต์)
กรรมการ หัวหน้าส่วนงานกองทุนกีฬา	<i>[Signature]</i> (นางสาววิมล นครศรี)
กรรมการ วิศวกร ๖	<i>[Signature]</i> (นายวิระศักดิ์ อรุณพลทรัพย์)
กรรมการ วิศวกร ๕	<i>[Signature]</i> (นายวิวัฒน์ เรืองศรี)
กรรมการและเลขานุการ พนักงานกองทุนพัฒนาการกีฬา แห่งชาติ	<i>[Signature]</i> (นางสาวปัทมา ขอบใหญ่)

แก้ไขแบบครั้งที่  
แก้ไขแบบครั้งที่  
แก้ไขแบบครั้งที่

วัน เดือน ปี      มาตรฐาน : AS SHOW

ผู้เขียน:

หมายเลขแบบ	แบบแผ่นที่	จำนวนแบบ
	P-03	76

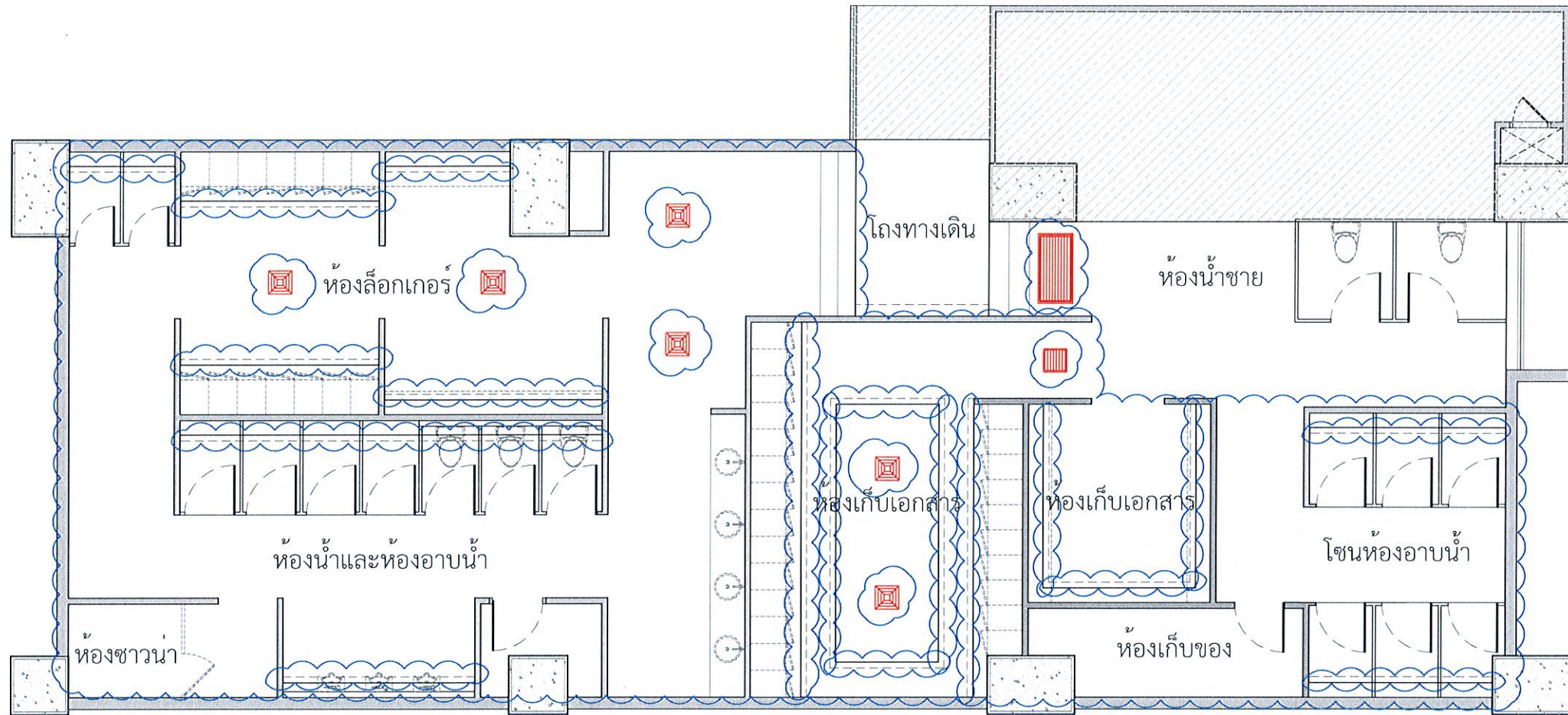

 = ตำแหน่งรื้อถอนฝ้าเพดาน และระบบปรับอากาศเดิม

แปลนรื้อถอนฝ้าเพดาน และระบบปรับอากาศเดิม (เพิ่มเติมส่วนที่สาม)

SCALE

1 : 100

หมายเหตุ:  
การอ่านแบบให้ยึดตัวอักษรและตัวเลขเป็นสำคัญ  
ห้ามวิเคราะหฺจากแบบ  
ระยะต่างๆให้ยึดตัวเลขเป็นเกณฑ์  
ส่วนที่เป็นงานละเอียดให้วัดจากสถานที่ก่อนดำเนินการ

จังหวัด: กรุงเทพมหานคร

แบบ: โครงการงานปรับปรุงสำนักงานกองทุนพัฒนาการกีฬาแห่งชาติ  
(เพิ่มเติมส่วนที่สอง) และ (เพิ่มเติมส่วนที่สาม)

แบบแสดง: แบบแปลนวัสดุปูพื้นส่วนสำนักงาน  
(เพิ่มเติมส่วนที่สาม)

ประธานกรรมการ  
รองผู้จัดการ  
กองทุนพัฒนาการกีฬาแห่งชาติ

*Chomamm.*  
(นายชนาธิป สิมะดำรงค์)

กรรมการ  
ผู้อำนวยการกองช่าง

*[Signature]*  
(นายวิชัย เกษกุล)

กรรมการ  
หัวหน้างานซ่อมบำรุงอาคาร

*[Signature]*  
(นายสมพงษ์ ภัทรศรีอินทร์)

กรรมการ  
หัวหน้าส่วนงานกองทุนกีฬา

*อรุณพร*  
(นางสาวสิม นครศรี)

กรรมการ  
วิศวกร ๖

*[Signature]*  
(นายวิระศักดิ์ อรุณพูลทรัพย์)

กรรมการ  
วิศวกร ๔

*[Signature]*  
(นายวิวัฒน์ เรืองเครือ)

กรรมการและเลขาธิการ  
พนักงานกองทุนพัฒนาการกีฬา  
แห่งชาติ

*[Signature]*  
(นางสาวปัทมา ขอบใหญ่)

แก้ไขแบบครั้งที่

แก้ไขแบบครั้งที่

แก้ไขแบบครั้งที่

วัน เดือน ปี

มาตราส่วน: AS SHOW

ผู้เขียน:

หมายเลขแบบ

จำนวนแบบ

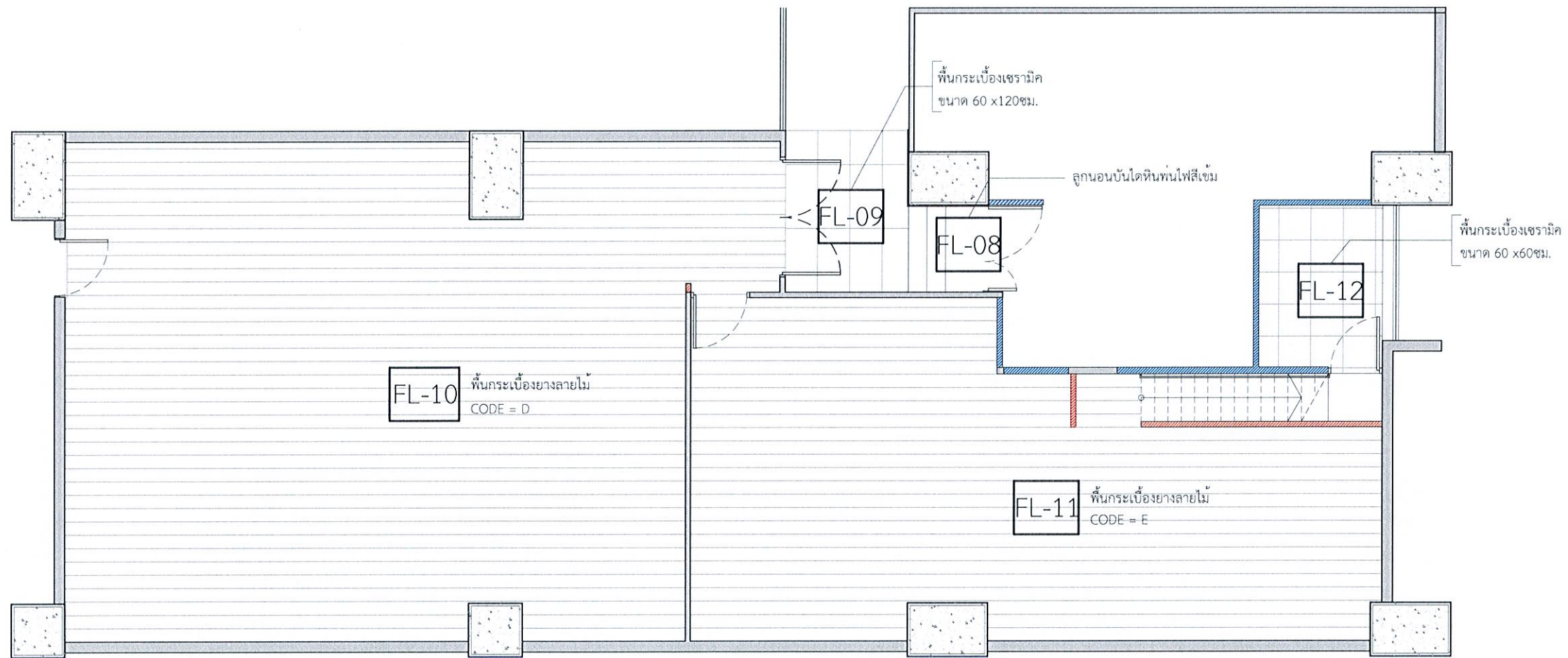

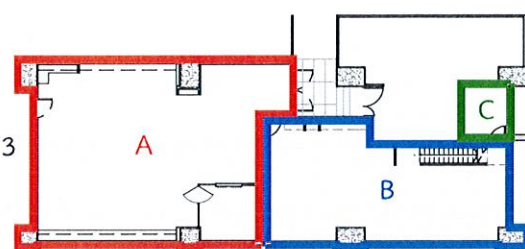

- A โชนสำนักงาน 3
- B โชนห้องเก็บของสำนักงานโชน 3
- C โชนห้อง VRV



แบบแปลนวัสดุปูพื้นส่วนสำนักงาน (เพิ่มเติมส่วนที่สาม)

SCALE 1 : 100

-  ผนังโครง Metal Stud กรุแผ่นยิบซัมบอร์ดหนา 12 มม.
-  ผนังโครง Metal Stud กรุแผ่น Viva Board หนา 10 มม.
-  ผนังก่ออิฐฉาบปูนเรียบ

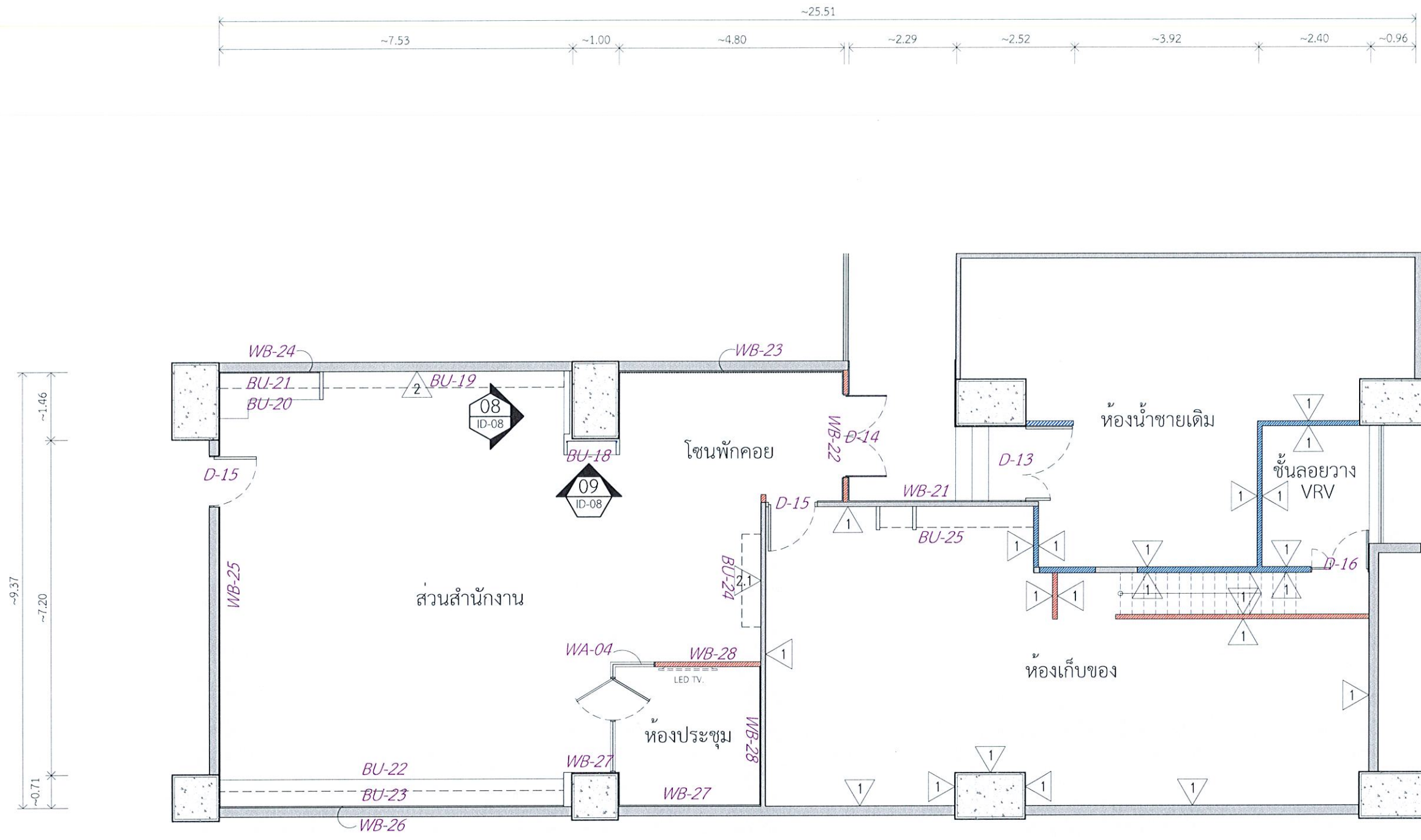

- 1 > ผนังทาสีอะคริลิก กั้นกันกั้นด้าน
- 2 > ผนังปิดวอลล์เปเปอร์ทั่วไป
- 2.1 > ผนังปิดวอลล์เปเปอร์เน้น
- 3 > ผนังปูกระเบื้องเซรามิก

แบบแปลนสถาปัตยกรรม (เพิ่มเติมส่วนที่สาม)  
SCALE 1 : 100



การกีฬาแห่งประเทศไทย

หมายเหตุ:	การอ่านแบบให้ยึดตัวอักษรและตัวเลขเป็นหลัก ห้ามวิเคราะจากแบบ ระยะทางให้ยึดตัวเลขเป็นหลัก ส่วนที่เป็นงานละเอียดให้วัดจากสถานที่ก่อนดำเนินการ	
จังหวัด:	กรุงเทพฯ	
แบบ:	โครงการปรับปรุงสำนักงานกองทุนพัฒนาการกีฬาแห่งชาติ (เพิ่มเติมส่วนที่สอง) และ (เพิ่มเติมส่วนที่สาม)	
แบบแสดง:	แบบแปลนสถาปัตยกรรม (เพิ่มเติมส่วนที่สาม)	
ประธานกรรมการ รองผู้จัดการ กองทุนพัฒนาการกีฬาแห่งชาติ	Chomman. (นายชนานันท์ สิมะดำรงค์)	
กรรมการ ผู้อำนวยการกองซ่อมบำรุง	(นายวิชัย เกษกุล)	
กรรมการ หัวหน้างานซ่อมบำรุงอาคาร	(นายสมพงษ์ กัทรหรือรัตน์)	
กรรมการ หัวหน้าส่วนงานกองช่างกีฬา	อ.ดร.ดร.ดร. (นางสาววิมล นนตรี)	
กรรมการ วิศวกร.๒	(นายวิระศักดิ์ อรุณพลทรัพย์)	
กรรมการ วิศวกร.๔	(นายธีรวัฒน์ เวียงศรี)	
กรรมการและเลขานุการ พนักงานกองทุนพัฒนาการกีฬา แห่งชาติ	(นางสาวพัทธมา ขอบใหญ่)	
แก้ไขแบบครั้งที่		
แก้ไขแบบครั้งที่		
แก้ไขแบบครั้งที่		
วัน เดือน ปี	มาตรฐาน : AS SHOW	
ผู้เขียน:		
หมายเลขแบบ	แบบแผ่นที่	จำนวนแบบ
	P-05	76

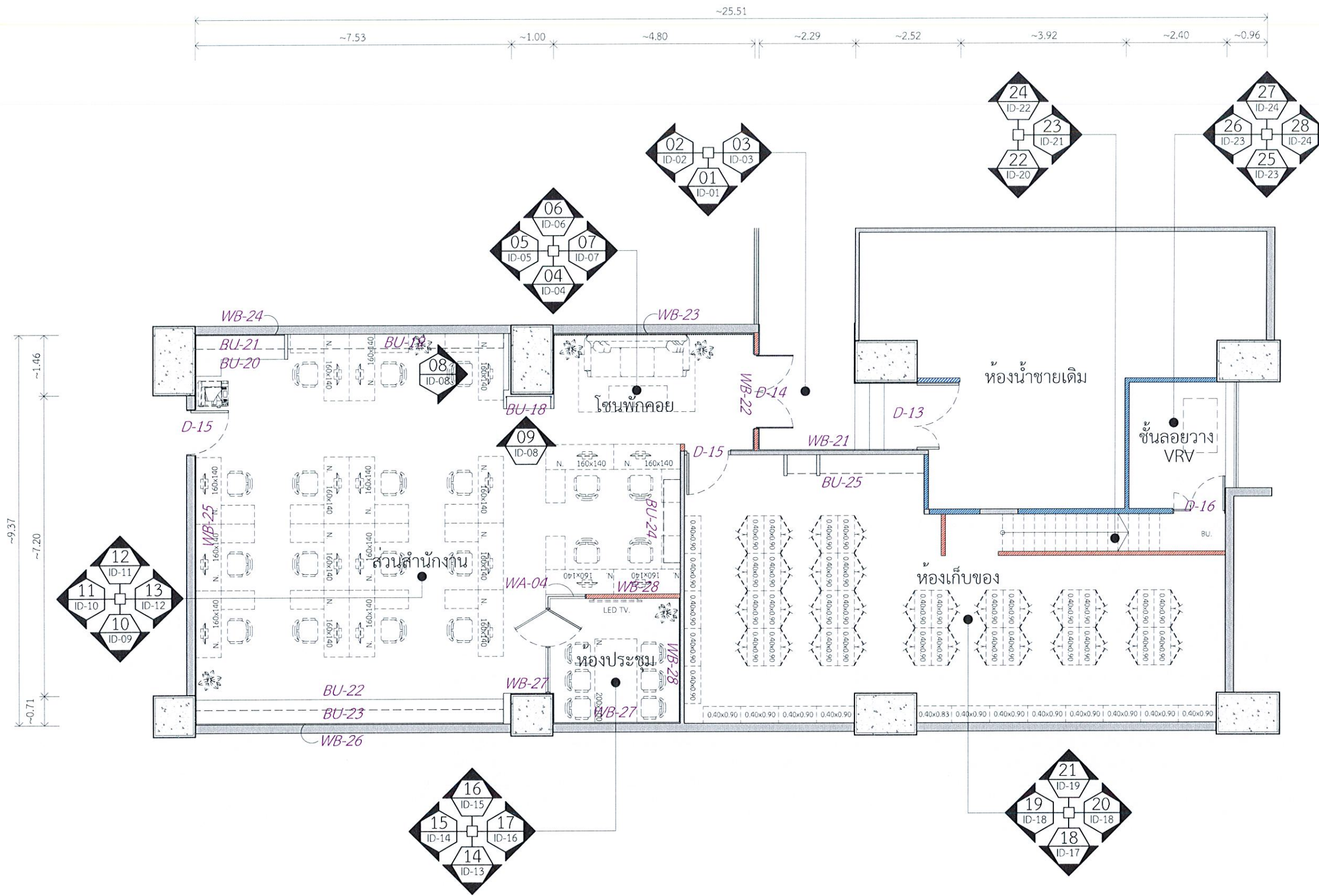

- A โซนสำนักงาน 3
- B โซนห้องเก็บของสำนักงานโซน 3
- C โซนห้อง VRV

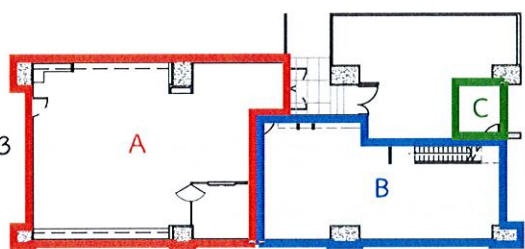

แบบแปลนเฟอร์นิเจอร์ (เพิ่มเติมส่วนที่สาม)

SCALE 1 : 100

- ผนังโครง Metal Stud กรุแผ่นยิปซัมบอร์ดหนา 12 มม.
- ผนังโครง Metal Stud กรุแผ่น Viva Board หนา 10 มม.
- ผนังก่ออิฐฉาบปูนเรียบ



**NSDF**  
NATIONAL SPORTS DEVELOPMENT FUND  
กองทุนพัฒนาการกีฬาแห่งชาติ  
การกีฬาแห่งประเทศไทย



กกท



การกีฬาแห่งประเทศไทย

หมายเหตุ:  
การอ่านแบบให้ยึดตัวอักษรและตัวเลขเป็นหลัก  
ห้ามวิเคราะจากแบบ  
ระยะต่างๆให้ยึดตัวเลขเป็นเกณฑ์  
ส่วนที่เป็นงานละเอียดให้วัดจากสถานที่ก่อนดำเนินการ

จังหวัด: กรุงเทพฯ

แบบ:  
โครงการปรับปรุงสำนักงานกองทุนพัฒนาการกีฬาแห่งชาติ  
(เพิ่มเติมส่วนที่สาม) และ (เพิ่มเติมส่วนที่สาม)

แบบแสดง:  
แบบแปลนเฟอร์นิเจอร์  
(เพิ่มเติมส่วนที่สาม)

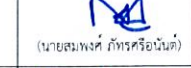
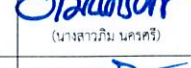
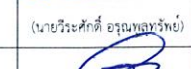
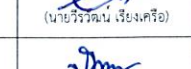
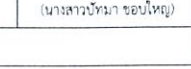
ประธานกรรมการ รองผู้จัดการ กองทุนพัฒนาการกีฬาแห่งชาติ	 Chomman. (นายชานน สิมะคำรงค์)
กรรมการ ผู้อำนวยการกองซ่อมบำรุง	 (นายวิชัย เกษกุล)
กรรมการ หัวหน้างานซ่อมบำรุงอาคาร	 (นายสมพงษ์ กัทรศรีอินันต์)
กรรมการ หัวหน้าส่วนงานกองทุนกีฬา	 Jatana (นางสาววิมล นครศรี)
กรรมการ วิศวกร ๒	 (นายวิเศษศักดิ์ อรุณธรรมทรัพย์)
กรรมการ วิศวกร ๔	 (นายวิวัฒน์ เวียงศรีโอ)
กรรมการและเลขานุการ พนักงานกองทุนพัฒนาการกีฬา แห่งชาติ	 วิมล (นางสาววิมลมา ขอบใหญ่)

แก้ไขแบบครั้งที่

แก้ไขแบบครั้งที่

แก้ไขแบบครั้งที่

วัน เดือน ปี

มาตราส่วน : AS SHOW

ผู้เขียน:

หมายเลขแบบ	แบบแผ่นที่	จำนวนแบบ
	P-06	76

หมายเหตุ:  
การอ่านแบบให้ยึดตัวอักษรและตัวเลขเป็นหลัก  
ห้ามวัดระยะจากแบบ  
ระยะต่างๆให้ยึดตัวเลขเป็นเกณฑ์  
ส่วนที่เป็นงานและยึดให้รัดจากสถานที่ก่อนดำเนินการ

จังหวัด: กรุงเทพฯ

แบบ:  
โครงการปรับปรุงสำนักงานกองทุนพัฒนาการกีฬาแห่งชาติ  
(เพิ่มเติมส่วนที่สอง) และ (เพิ่มเติมส่วนที่สาม)

แบบแสดง:  
แบบแปลนฝ้าเพดานส่วนสำนักงาน  
(เพิ่มเติมส่วนที่สาม)

ประธานกรรมการ รองผู้จัดการ กองทุนพัฒนาการกีฬาแห่งชาติ	<b>Chomman.</b> (นายชนานันท์ สิมะคำรงค์)
กรรมการ ผู้อำนวยการกองซ่อมบำรุง	<b>[Signature]</b> (นายวิชัย เกษกุล)
กรรมการ หัวหน้างานซ่อมบำรุงอาคาร	<b>[Signature]</b> (นายสมพงษ์ สัทธาธิรัตน์)
กรรมการ หัวหน้าส่วนงานกองทุนกีฬา	<b>[Signature]</b> (นางสาววิมล นครศรี)
กรรมการ วิศวกร.๒	<b>[Signature]</b> (นายวิระศักดิ์ อรุณพลทรัพย์)
กรรมการ วิศวกร.๔	<b>[Signature]</b> (นายวิวัฒน์ เรืองศรี)
กรรมการและเลขานุการ พนักงานกองทุนพัฒนาการกีฬา แห่งชาติ	<b>[Signature]</b> (นางสาวปัทมา ชอบใหญ่)

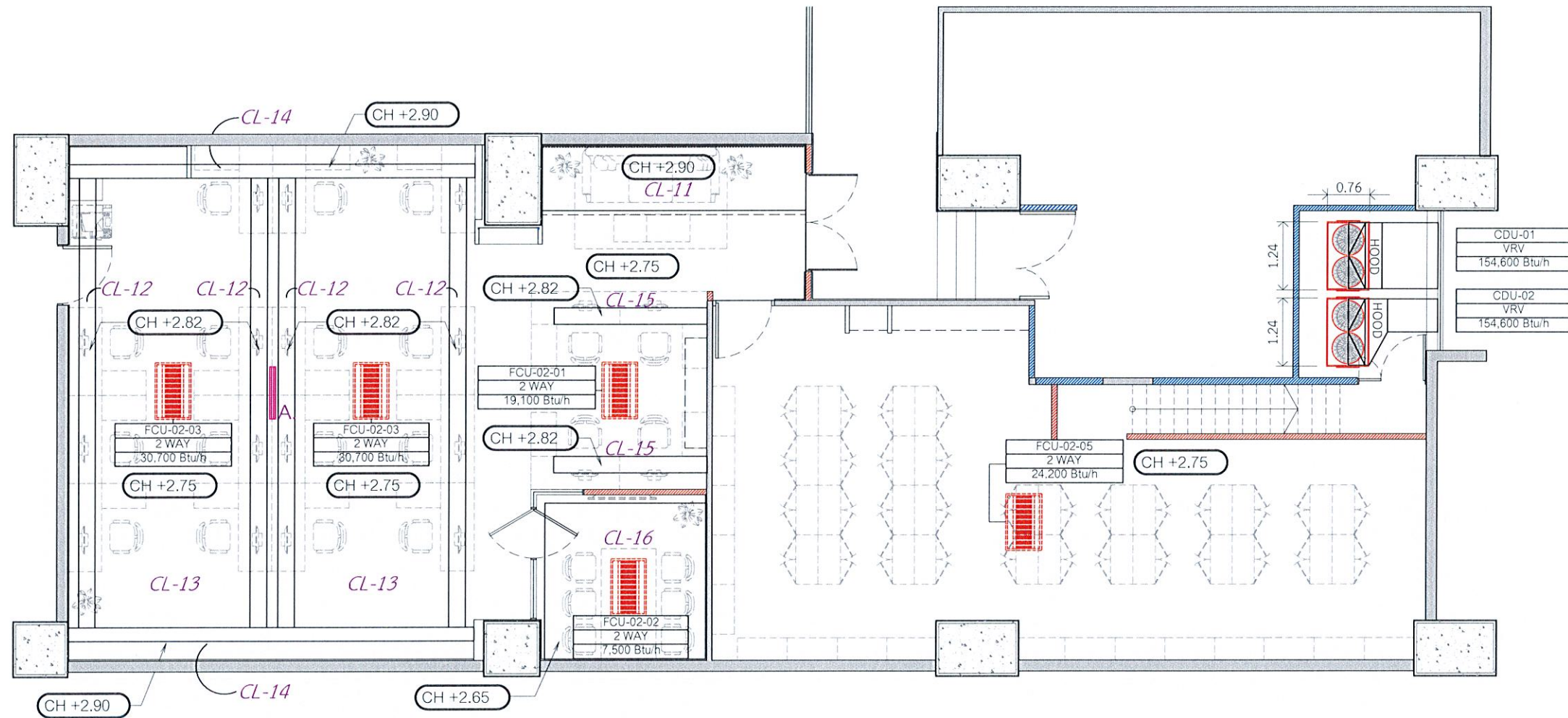



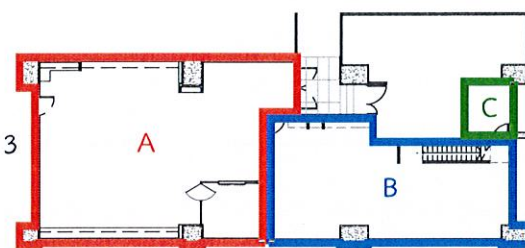

- A โซนสำนักงาน 3
- B โซนห้องเก็บของสำนักงานโซน 3
- C โซนห้อง VRV



แบบแปลนฝ้าเพดานส่วนสำนักงาน (เพิ่มเติมส่วนที่สาม)

SCALE 1 : 100

-  ผนังโครง Metal Stud กรุแผ่นอิฐซิมบอร์ดหนา 12 มม.
-  ผนังโครง Metal Stud กรุแผ่น Viva Board หนา 10 มม.
-  ผนังก่ออิฐฉาบปูนเรียบ
-  A. ตำแหน่งติดตั้งเครื่องฆ่าเชื้อโรคในอากาศ ยูวีซี ใช้กำลังไฟฟ้า ไม่น้อยกว่า 45 W. ตามที่ ได้ขึ้นทะเบียน นวัตกรรมไทย รหัส 14000043

แก้ไขแบบครั้งที่	มาตราส่วน: AS SHOW
แก้ไขแบบครั้งที่	
แก้ไขแบบครั้งที่	
วัน เดือน ปี	
ผู้เขียน:	
หมายเลขแบบ	จำนวนแบบ
P-07	76

หมายเหตุ:  
การอ่านแบบให้ยึดตัวอักษรและตัวเลขเป็นสำคัญ  
ห้ามวิเคราะจากแบบ  
ระยะต่างๆให้ยึดตัวเลขเป็นเกณฑ์  
ส่วนที่เป็นงานละเอียดให้ดูจากสถานที่ก่อนดำเนินการ

จังหวัด: กรุงเทพฯ

แบบ: โครงการปรับปรุงสำนักงานศูนย์พัฒนาการกีฬาแห่งชาติ  
(เพิ่มเติมส่วนที่สอง) และ (เพิ่มเติมส่วนที่สาม)

แบบแสดง: แบบแปลนระบบเติมอากาศ และระบายอากาศ  
(เพิ่มเติมส่วนที่สาม)

ประธานกรรมการ รองผู้จัดการ กองพัฒนากองกีฬาแห่งชาติ	<i>Chomman.</i> (นายชานสิน สิมะดำรงค์)
กรรมการ ผู้อำนวยการกองซ่อมบำรุง	<i>[Signature]</i> (นายวิชัย เกษกุล)
กรรมการ หัวหน้างานซ่อมบำรุงอาคาร	<i>[Signature]</i> (นายสมพงษ์ สักการรัตน์)
กรรมการ หัวหน้าส่วนงานกองกีฬา	<i>[Signature]</i> (นางสาวกนิม นครศรี)
กรรมการ วิศวกร.๒	<i>[Signature]</i> (นายวิระศักดิ์ อรุณพุทธทรัพย์)
กรรมการ วิศวกร.๔	<i>[Signature]</i> (นายวิวัฒน์ เรืองศรี)
กรรมการและเลขานุการ พนักงานกองพัฒนากองกีฬา แห่งชาติ	<i>[Signature]</i> (นางสาวปัทมา ขอบใหญ่)

แก้ไขแบบครั้งที่  
แก้ไขแบบครั้งที่  
แก้ไขแบบครั้งที่

วัน เดือน ปี      มาตรฐาน: AS SHOW

ผู้เขียน:

หมายเลขแบบ	แบบพื้นที่	จำนวนแบบ
	P-08	76

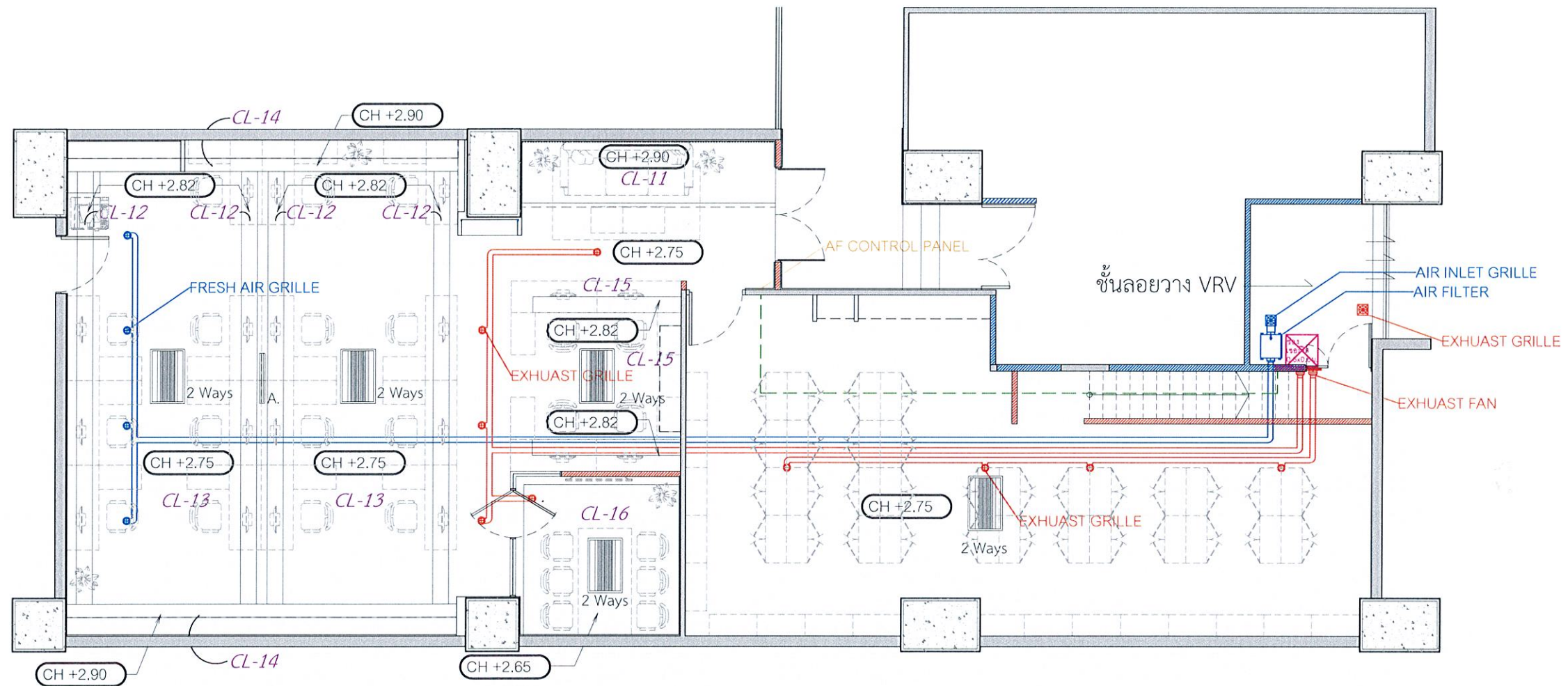

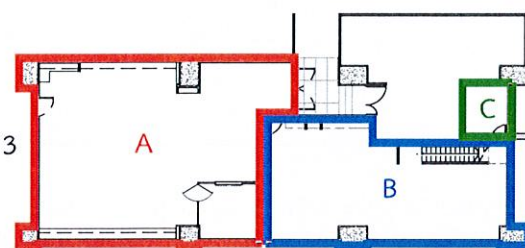

- A โซนสำนักงาน 3
- B โซนห้องเก็บของสำนักงานโซน 3
- C โซนห้อง VRV



แบบแปลนระบบเติมอากาศ และระบายอากาศ (เพิ่มเติมส่วนที่สาม)

SCALE

1 : 100

-  ผนังโครง Metal Stud กรุแผ่นอิฐซีเมนต์หนา 12 มม.
-  ผนังโครง Metal Stud กรุแผ่น Viva Board หนา 10 มม.
-  ผนังก่ออิฐฉาบปูนเรียบ

หมายเหตุ:  
การอ่านแบบให้ยึดตัวอักษรและตัวเลขเป็นหลัก  
ห้ามตีระยะจากแบบ  
ระยะต่างๆให้ยึดตัวเลขเป็นหลัก  
ส่วนที่เป็นงานละเอียดให้วัดจากสถานที่ก่อนดำเนินการ

จังหวัด: กรุงเทพฯ

แบบ:  
โครงการปรับปรุงสำนักงานกองทุนพัฒนาการกีฬาแห่งชาติ  
(เพิ่มเติมส่วนที่สอง) และ (เพิ่มเติมส่วนที่สาม)

แบบแสดง:  
แบบแปลนระบบแสงสว่าง  
(เพิ่มเติมส่วนที่สาม)

ประธานกรรมการ รองผู้จัดการ กองทุนพัฒนาการกีฬาแห่งชาติ	<i>Chommanu.</i> (นายชานันท์ สิมะดำรงค์)
กรรมการ ผู้อำนวยการกองซ่อมบำรุง	<i>[Signature]</i> (นายวิชัย เกษกุล)
กรรมการ หัวหน้างานซ่อมบำรุงอาคาร	<i>[Signature]</i> (นายสมศักดิ์ ศักดิ์ศรีอนันต์)
กรรมการ หัวหน้าส่วนงานกองทุนกีฬา	<i>[Signature]</i> (นางสาววิมล นครศรี)
กรรมการ วิศวกร ๒	<i>[Signature]</i> (นายวิระศักดิ์ อรุณพูนทรัพย์)
กรรมการ วิศวกร ๔	<i>[Signature]</i> (นายวีรวัฒน์ เรืองศรีโอ)
กรรมการและเลขานุการ พนักงานกองทุนพัฒนาการกีฬา แห่งชาติ	<i>[Signature]</i> (นางสาวปัทมา ขอบใหญ่)

แก้ไขแบบครั้งที่  
แก้ไขแบบครั้งที่  
แก้ไขแบบครั้งที่

วัน เดือน ปี      มาตรฐาน: AS SHOW

ผู้เขียน:

หมายเลขแบบ	แบบแผนที่	จำนวนแบบ
	P-09	76

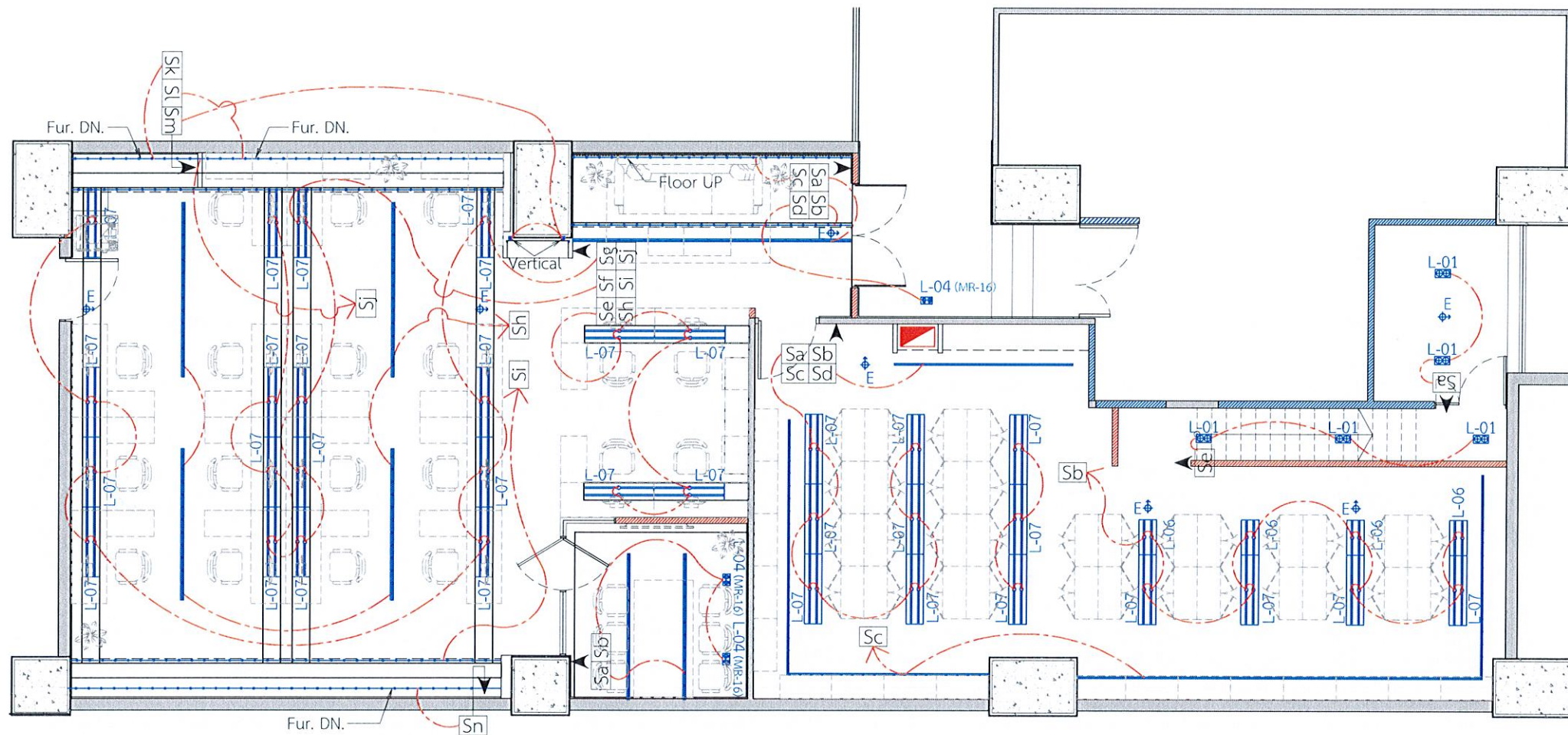

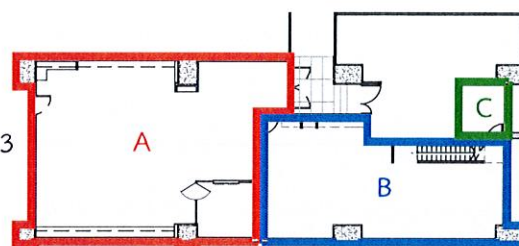

- A โซนสำนักงาน 3
- B โซนห้องเก็บของสำนักงานโซน 3
- C โซนห้อง VRV

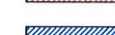

แบบแปลนระบบแสงสว่าง (เพิ่มเติมส่วนที่สาม)

SCALE 1 : 100

-  ผนังโครง Metal Stud กรุแผ่นอิฐซีเมนต์หนา 12 มม.
-  ผนังโครง Metal Stud กรุแผ่น Viva Board หนา 10 มม.
-  ผนังก่ออิฐฉาบปูนเรียบ

หมายเหตุ:  
การอ่านแบบให้ยึดตัวอักษรและตัวเลขเป็นหลัก  
ห้ามวัดระยะจากแบบ  
ระยะต่างๆให้ยึดตัวเลขเป็นหลัก  
ส่วนที่เป็นงานและยึดให้วัดจากสถานที่ก่อสร้าง

จังหวัด: กรุงเทพฯ

แบบ: โครงการปรับปรุงสำนักงานก่อนพัฒนาการกีฬาแห่งชาติ  
(เพิ่มเติมส่วนที่สอง และ เพิ่มเติมส่วนที่สาม)

แบบแสดง: แบบแปลนเดินไฟฟ้า และสัญญาณ  
(เพิ่มเติมส่วนที่สาม)

ประธานกรรมการ  
รองผู้จัดการ  
กองทุนพัฒนาการกีฬาแห่งชาติ

*Chomman.*  
(นายชานันท์ สิมะดำรง)

กรรมการ  
ผู้อำนวยการกองช่าง

*[Signature]*  
(นายวิชัย เกษกุล)

กรรมการ  
หัวหน้างานช่างเครื่องปรับอากาศ

*[Signature]*  
(นายสมพงษ์ ภัทรศรีอินันต์)

กรรมการ  
หัวหน้างานระบบปรับอากาศกีฬา

*[Signature]*  
(นางสาววิมล นครศรี)

กรรมการ  
วิศวกร.๖

*[Signature]*  
(นายวีระศักดิ์ อรุณพลทรัพย์)

กรรมการ  
วิศวกร.๔

*[Signature]*  
(นายวีรวัฒน์ เรืองศรี)

กรรมการและเลขานุการ  
พนักงานก่อนพัฒนาการกีฬา  
แห่งชาติ

*[Signature]*  
(นางสาววิภา ขอบใหญ่)

แก้ไขแบบครั้งที่

วัน เดือน ปี

มาตรฐาน : AS SHOW

ผู้เขียน:

หมายเลขแบบ

จำนวนแบบ

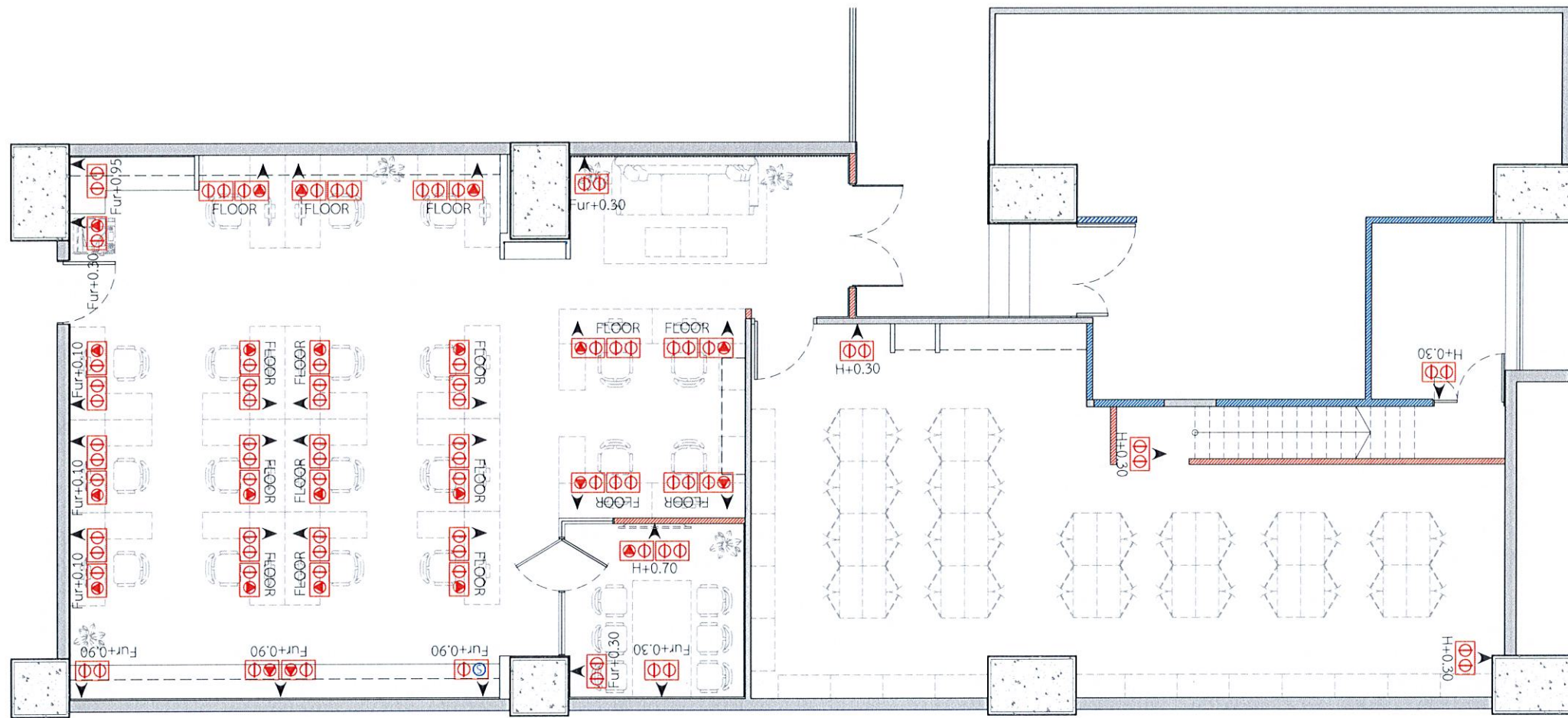

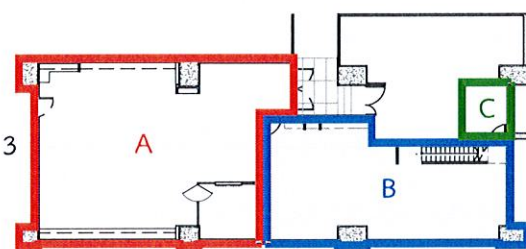

- A โซนสำนักงาน 3
- B โซนห้องเก็บของสำนักงานโซน 3
- C โซนห้อง VRV



แบบแปลนเดินไฟฟ้า และสัญญาณ (เพิ่มเติมส่วนที่สาม)

SCALE 1 : 100

-  ผนังโครง Metal Stud กรุแผ่นยิปซัมบอร์ดหนา 12 มม.
-  ผนังโครง Metal Stud กรุแผ่น Viva Board หนา 10 มม.
-  ผนังก่ออิฐฉาบปูนเรียบ

หมายเหตุ:  
การอ่านแบบให้ยึดตัวอักษรและตัวเลขเป็นหลัก  
ห้ามวิเคราะหจากแบบ  
รายละเอียดทุกตัวเลขเป็นเกณฑ์  
ส่วนที่เป็นงานละเอียดให้วัดจากสถานที่ก่อนดำเนินการ

จังหวัด: กรุงเทพมหานคร

แบบ:  
โครงการปรับปรุงสำนักงานกองทุนพัฒนาการกีฬาแห่งชาติ  
(เพิ่มเติมส่วนที่สอง) และ (เพิ่มเติมส่วนที่สาม)

แบบแสดง: แปลน CL-11, 12, 13, 14, 15, 16  
(เพิ่มเติมส่วนที่สาม)

ประธานกรรมการ รองผู้จัดการ กองทุนพัฒนาการกีฬาแห่งชาติ	<i>Chomman.</i> (นายชนานันท์ สิมะดำรง)
กรรมการ ผู้อำนวยการกองซ่อมบำรุง	<i>[Signature]</i> (นายวิเชียร เกษกุล)
กรรมการ หัวหน้างานซ่อมบำรุงอาคาร	<i>[Signature]</i> (นายพงษ์ศักดิ์ สัทหรือบัณฑิต)
กรรมการ หัวหน้าส่วนงานกองทุนกีฬา	<i>[Signature]</i> (นางสาววิมล นครศรี)
กรรมการ วิศวกร.บ	<i>[Signature]</i> (นายวิระศักดิ์ อรุณพลาทรัพย์)
กรรมการ วิศวกร.ค	<i>[Signature]</i> (นายวิวัฒน์ เรืองศรี)
กรรมการและเลขานุการ พนักงานกองทุนพัฒนาการกีฬา แห่งชาติ	<i>[Signature]</i> (นางสาวปัทมา ขอบใหญ่)

แก้ไขแบบครั้งที่  
แก้ไขแบบครั้งที่  
แก้ไขแบบครั้งที่

วัน เดือน ปี      มาตรฐาน : AS SHOW

ผู้เขียน:

หมายเลขแบบ	แบบเลขที่	จำนวนแบบ
	P-11	76

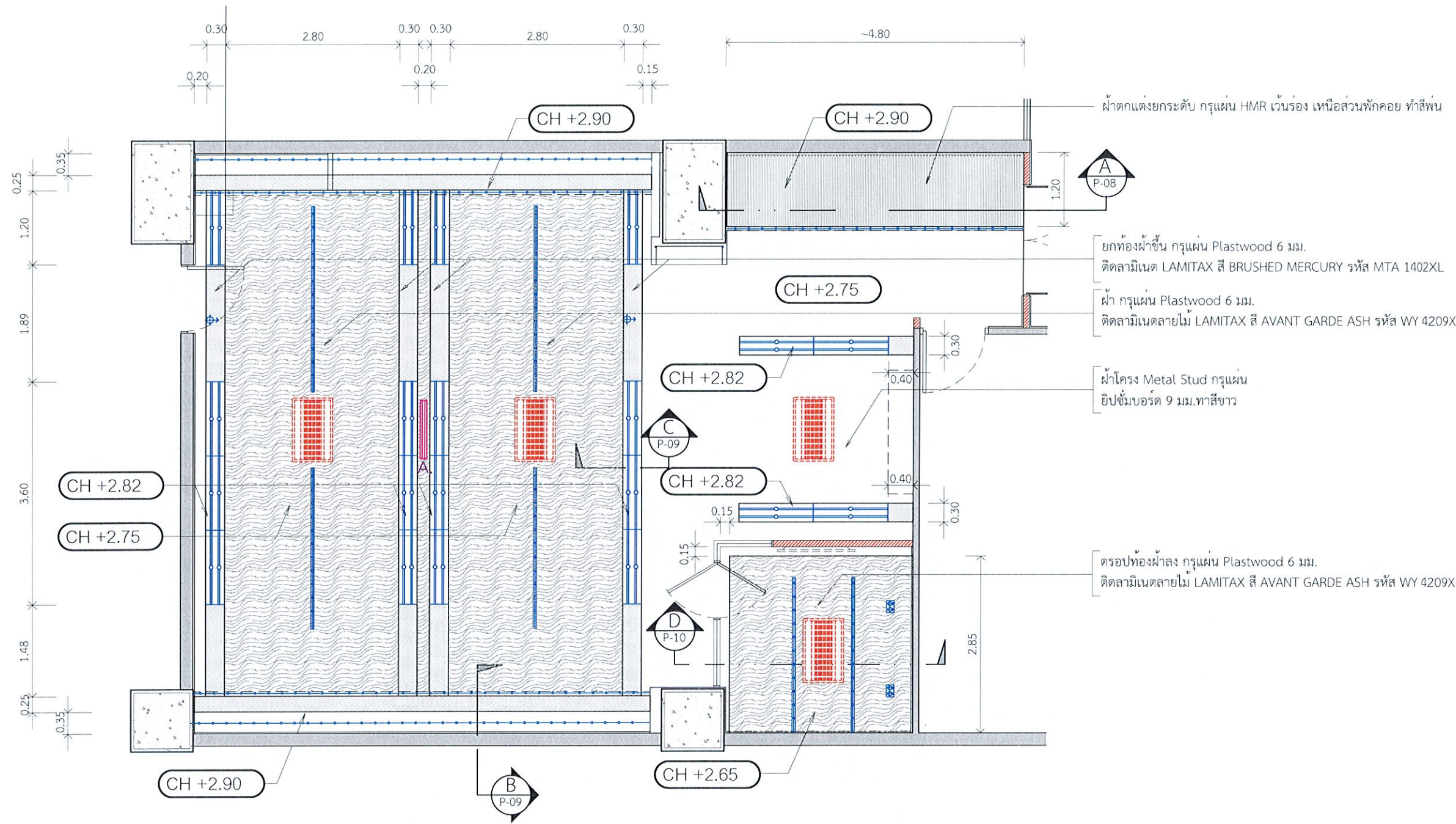

ฝ้าตกแต่งยกระดับ กรุแผ่น HMR เว้นร่อง เหนือส่วนพักคอย ทำสีพื้น

ยกห้องฝ้าขึ้น กรุแผ่น Plastwood 6 มม.  
ติดลามิเนต LAMITAX สี BRUSHED MERCURY รหัส MTA 1402XL

ฝ้า กรุแผ่น Plastwood 6 มม.  
ติดลามิเนตลายไม้ LAMITAX สี AVANT GARDE ASH รหัส WY 4209X

ฝ้าโครง Metal Stud กรุแผ่น  
ยิปซัมบอร์ด 9 มม.ทาสีขาว

ครอบห้องฝ้าล่าง กรุแผ่น Plastwood 6 มม.  
ติดลามิเนตลายไม้ LAMITAX สี AVANT GARDE ASH รหัส WY 4209X

แปลน CL-11, 12, 13, 14, 15, 16

SCALE 1 : 75

A. ตำแหน่งติดตั้งเครื่องฆ่าเชื้อโรคในอากาศ ยูวีซี ใช้กำลังไฟฟ้า ไม่น้อยกว่า 45 W.  
ตามที่ ได้ขึ้นทะเบียน นวัตกรรมไทย รหัส 14000043

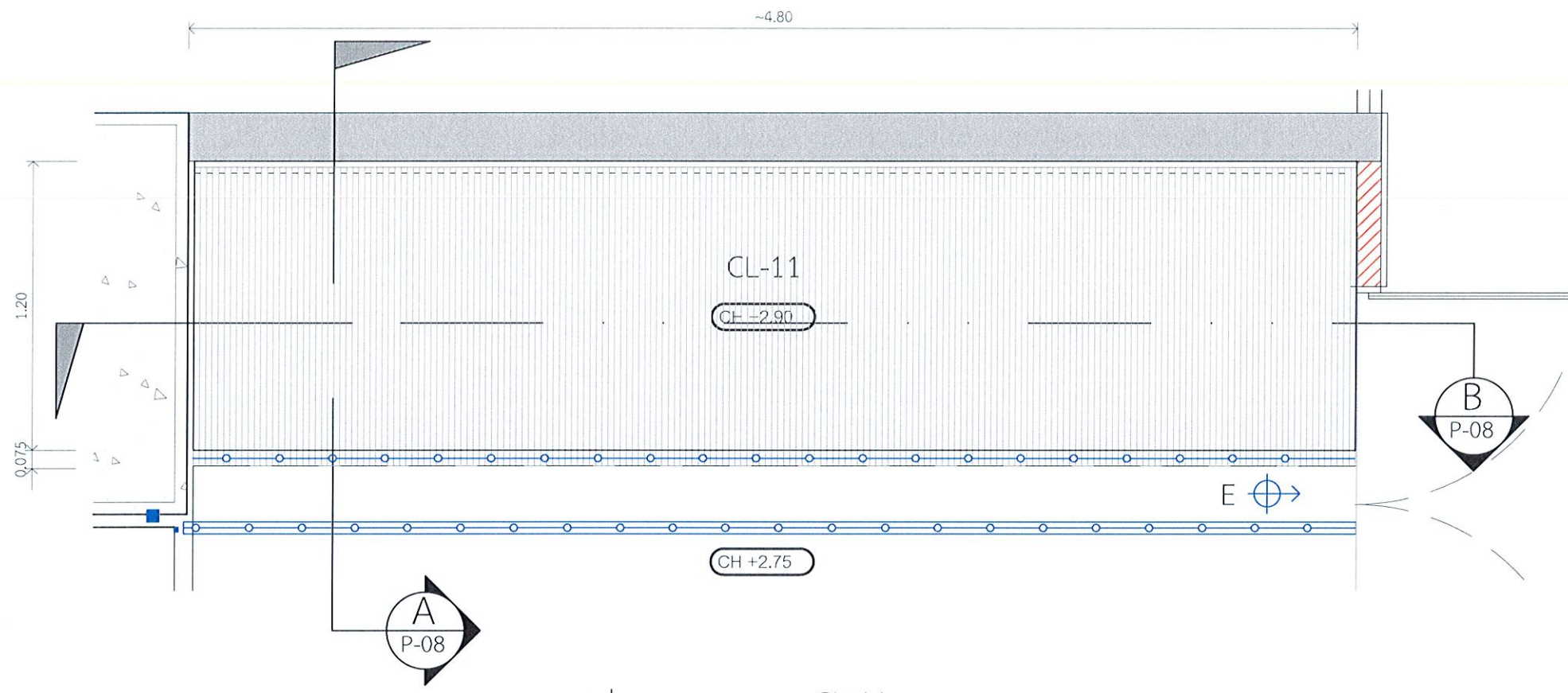

แปลน CL-11  
ส่วนสำนักงาน  
1 : 25

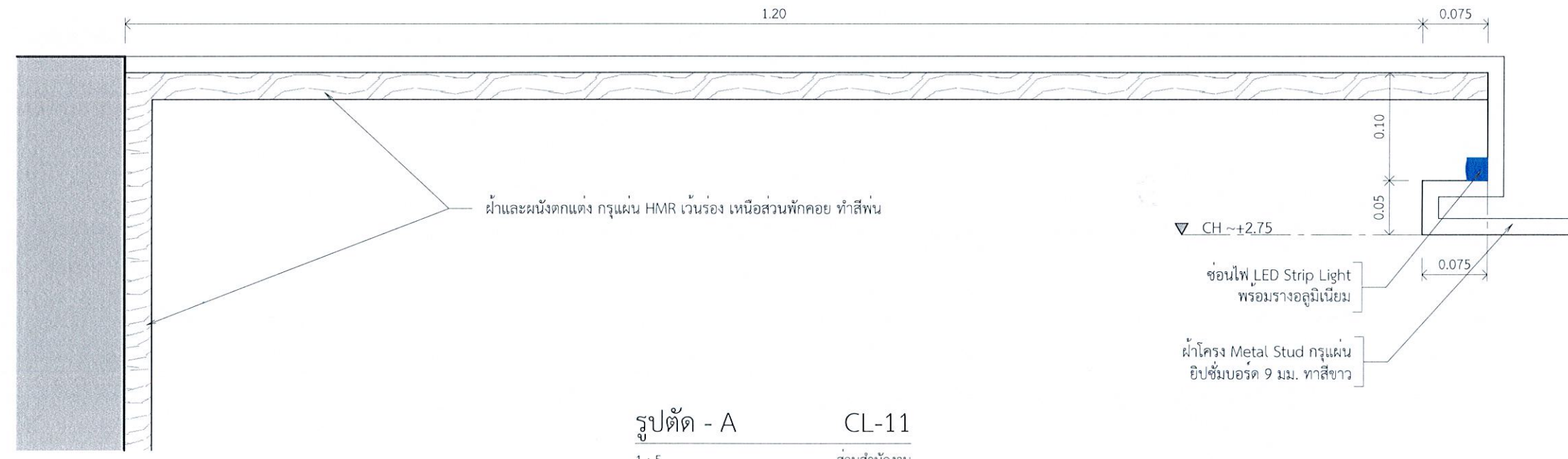

รูปตัด - A CL-11  
ส่วนสำนักงาน  
1 : 5

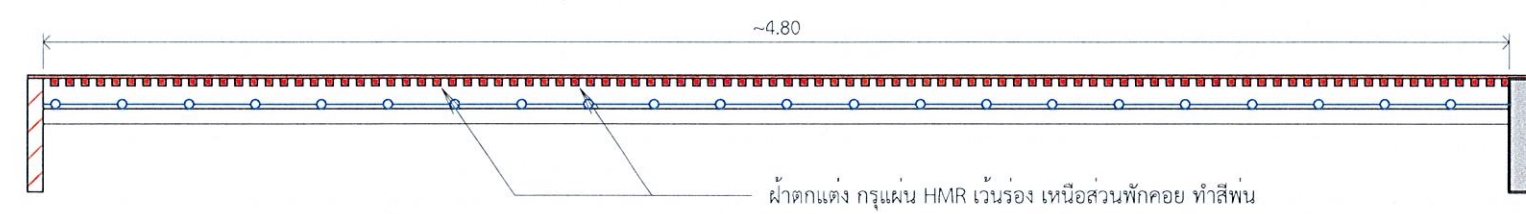

รูปตัด - B CL-11  
ส่วนสำนักงาน  
1 : 25



การกีฬาแห่งประเทศไทย

หมายเหตุ:  
การอ่านแบบให้ยึดตัวอักษรและตัวเลขเป็นหลัก  
ห้ามวัดระยะจากแบบ  
ระยะต่างๆให้ยึดตัวเลขเป็นเกณฑ์  
ส่วนที่เป็นงานละเอียดให้วัดจากสถานที่ก่อนดำเนินการ

จังหวัด: กรุงเทพฯ

แบบ:  
โครงการปรับปรุงสำนักงานศูนย์พัฒนากีฬาแห่งชาติ  
(เพิ่มเติมส่วนที่สอง) และ (เพิ่มเติมส่วนที่สาม)

แบบแสดง:  
แบบขยายผ้า CL-11  
(เพิ่มเติมส่วนที่สาม)

ประธานกรรมการ รองผู้จัดการ กองทุนพัฒนากีฬาแห่งชาติ	<i>Chomman.</i> (นายชนานันท์ สิมะคำรงค์)
กรรมการ หมายเหตุ:	<i>[Signature]</i> (นายวิชัย เกษกฤต)
กรรมการ หัวหน้างานซ่อมบำรุงอาคาร	<i>[Signature]</i> (นายสมพงษ์ ภัทรศรีอินทร์)
กรรมการ หัวหน้าส่วนงานกองทุนกีฬา	<i>Staravan</i> (นางสาววิมล นนทศรี)
กรรมการ วิศวกร. ๖	<i>[Signature]</i> (นายวิระศักดิ์ อรุณทองทรัพย์)
กรรมการ วิศวกร. ๔	<i>[Signature]</i> (นายวิวัฒน์ เวียงเครือ)
กรรมการและเลขานุการ พนักงานกองทุนพัฒนากีฬา แห่งชาติ	<i>[Signature]</i> (นางสาวปัทมา ขอบใหญ่)

แก้ไขแบบครั้งที่  
แก้ไขแบบครั้งที่  
แก้ไขแบบครั้งที่

วัน เดือน ปี      มาตรฐาน: AS SHOW

ผู้เขียน:

หมายเลขแบบ	แบบแผ่นที่	จำนวนแบบ
	P-12	76



การกีฬาแห่งประเทศไทย

หมายเหตุ:  
 การอ่านแบบให้ยึดตัวอักษรและตัวเลขเป็นสำคัญ  
 ห้ามวัดระยะจากแบบ  
 ระยะต่างๆให้ยึดตัวเลขเป็นเกณฑ์  
 ส่วนที่เป็นงานละเอียดให้วัดจากสถานที่ก่อนดำเนินการ

จังหวัด: กรุงเทพมหานคร

แบบ: โครงการปรับปรุงสำนักงานกองทุนพัฒนาการกีฬาแห่งชาติ (เพิ่มเติมส่วนที่สอง) และ (เพิ่มเติมส่วนที่สาม)

แบบแสดง: แบบขยายผ้า CL-11 (เพิ่มเติมส่วนที่สาม)

ประธานกรรมการ  
 รณนฤมิตร  
 กองทุนพัฒนาการกีฬาแห่งชาติ (นายชนกัน สินะดำรงค์)

กรรมการ  
 ผู้อำนวยการกองซ่อมบำรุง (นายวิชัย เกษกุล)

กรรมการ  
 หัวหน้างานซ่อมบำรุงอาคาร (นายสมพงษ์ ภัทรศรีอินทร์)

กรรมการ  
 หัวหน้าส่วนงานกองทุนกีฬา (นางสาววิมล นครศรี)

กรรมการ  
 วิศวกร.๖ (นายวิระศักดิ์ อรุณพุทธวิทย์)

กรรมการ  
 วิศวกร.๔ (นายวีรวัฒน์ เรียงเครือ)

กรรมการและเลขานุการ  
 พนักงานกองทุนพัฒนาการกีฬา  
 แห่งชาติ (นายสารวิกรม ขอบใหญ่)

แก้ไขแบบครั้งที่

แก้ไขแบบครั้งที่

แก้ไขแบบครั้งที่

วัน เดือน ปี: ๒๕๖๕ ๒๖ ตุลาคม ๒๕๖๕

ผู้เขียน: AS SHOW

หมายเลขแบบ: P-12.1

จำนวนแบบ: 76

ผ้าโครง Metal Stud กรุแผ่น  
 ยิปซัมบอร์ด 9 มม. ทาสีขาว

ผ้าตกแต่งยกระดับ กรุแผ่น HMR เว้นร่อง เหนือส่วนพักคอย ทำสีพื้น

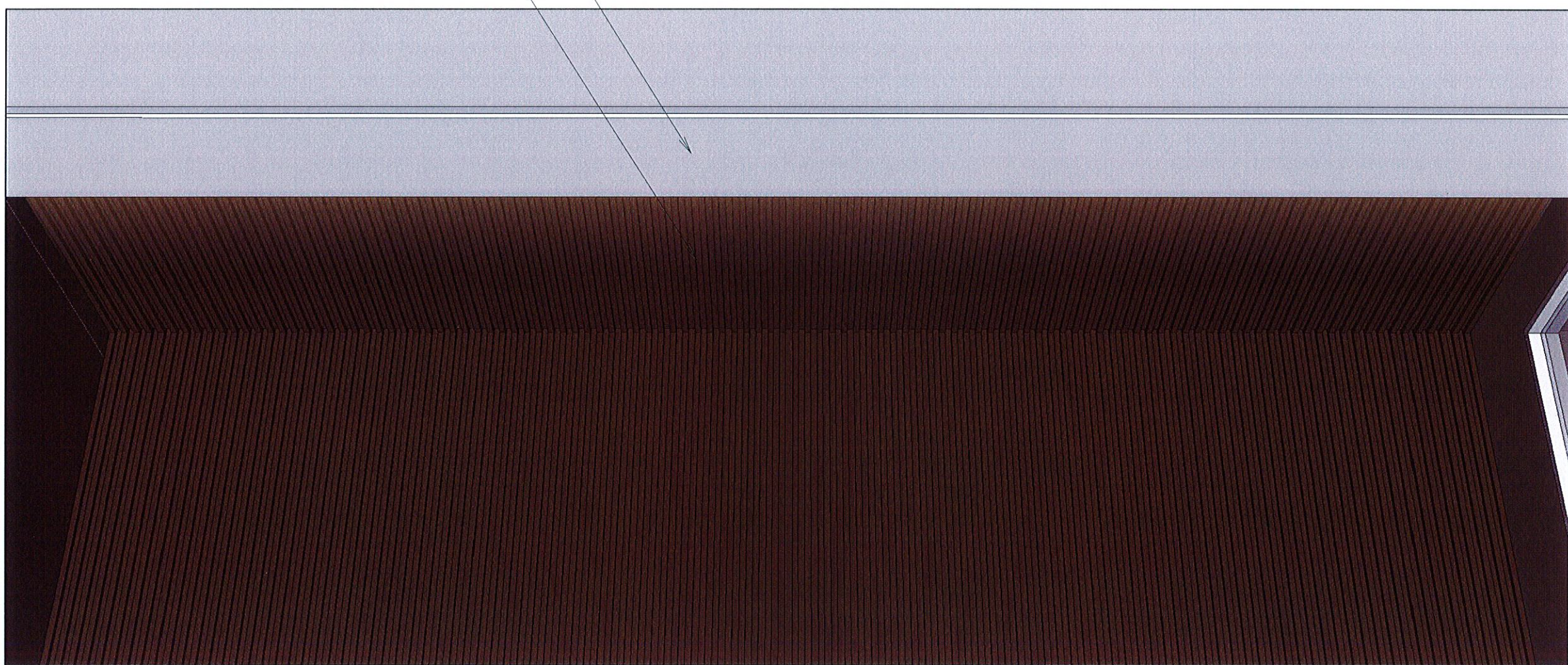

ผ้า CL-11

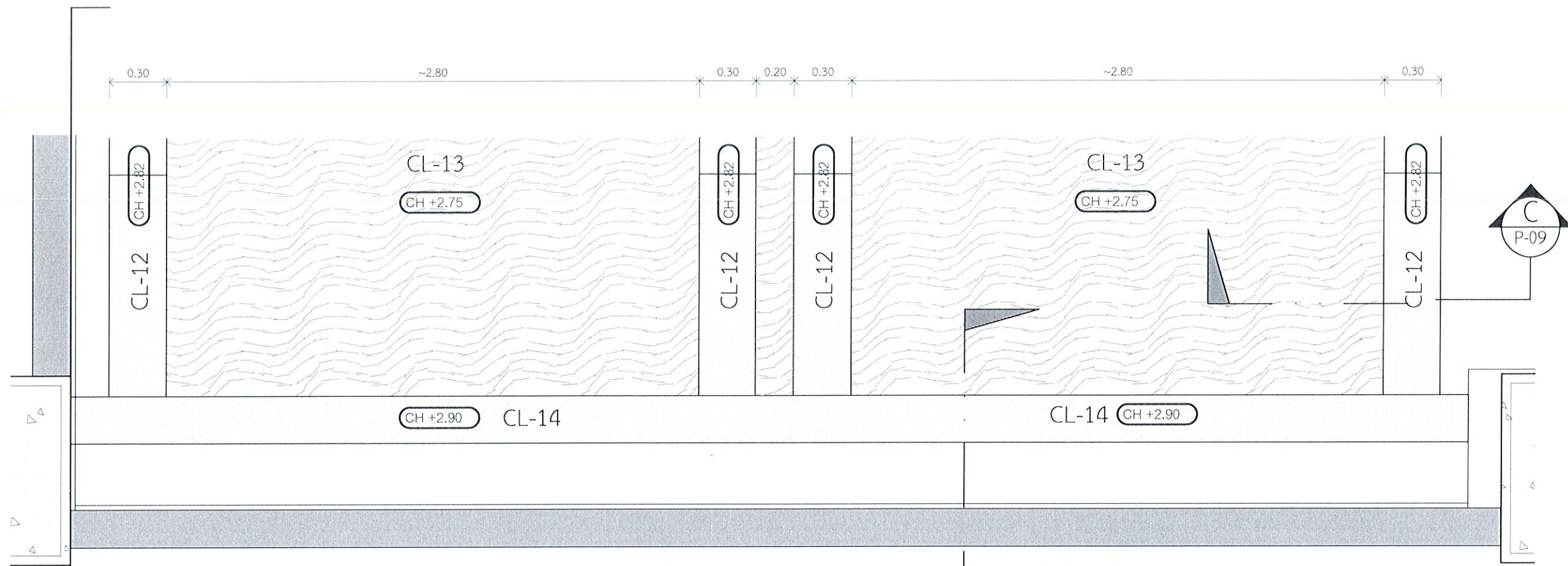

แปลน CL-12, 13, 14  
1: 25 ส่วนสำนักงาน

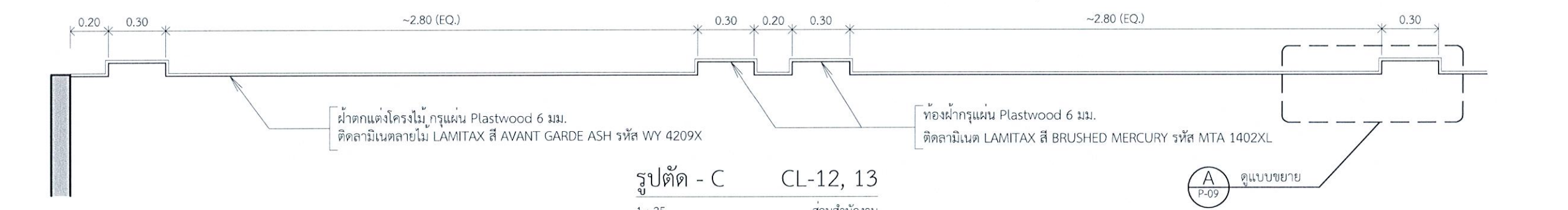

รูปตัด - C CL-12, 13  
1: 25 ส่วนสำนักงาน

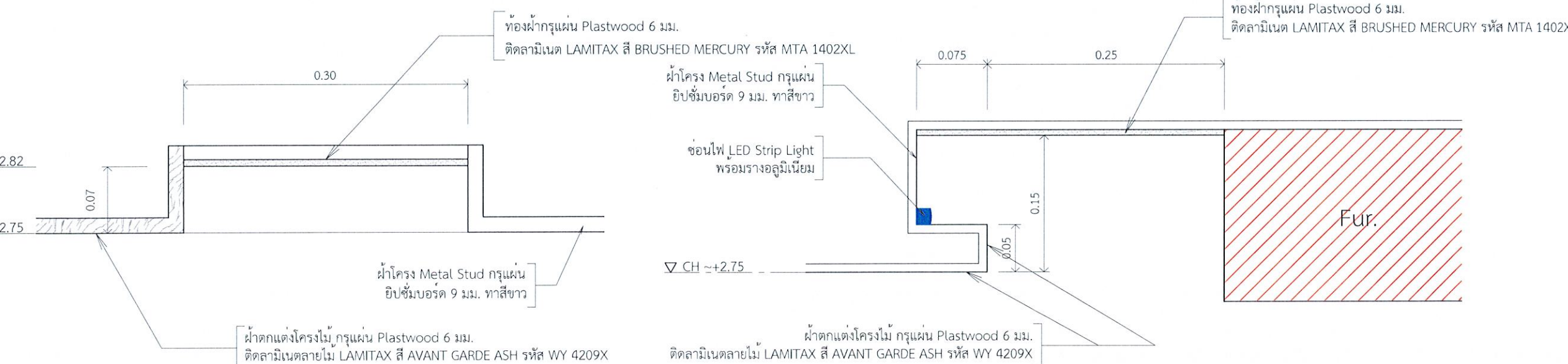

แบบขยาย A CL-12  
1: 5 ส่วนสำนักงาน

รูปตัด - B CL-14  
1: 5 ส่วนสำนักงาน



การกีฬาแห่งประเทศไทย

หมายเหตุ: การอ่านแบบให้ยึดตัวอักษรและตัวเลขเป็นสำคัญ หากมีข้อสงสัยจากแบบ รายละเอียดให้ยึดตัวเลขเป็นหลัก ส่วนที่เป็นงานละเอียดให้ดูจากสถานที่ก่อนดำเนินการ

จังหวัด: กรุงเทพมหานคร

แบบ: โครงการงานปรับปรุงสำนักงานกองทุนพัฒนาการกีฬาแห่งชาติ (เพิ่มเติมส่วนที่ห้อง) และ (เพิ่มเติมส่วนที่สาม)

แบบแสดง: แบบขยายฝ้า CL-12, 13, 14 (เพิ่มเติมส่วนที่สาม)

ประธานกรรมการ รองผู้จัดการ กองทุนพัฒนาการกีฬาแห่งชาติ	<i>Chomman.</i> (นายชนานันท์ สิมะคำรัมย์)
กรรมการ ผู้อำนวยการกองช่าง	<i>[Signature]</i> (นายวิชัย เกษกุล)
กรรมการ หัวหน้างานช่างบำรุงอาคาร	<i>[Signature]</i> (นายสมพงษ์ ภัทรศรีอินทร์)
กรรมการ หัวหน้าส่วนงานกองทุนกีฬา	<i>[Signature]</i> (นางสาววิมล นนตรี)
กรรมการ วิศวกร.๖	<i>[Signature]</i> (นายวิระศักดิ์ อรุณกุลทรัพย์)
กรรมการ วิศวกร.๔	<i>[Signature]</i> (นายวิวัฒน์ เจริญศรี)
กรรมการและเลขานุการ พนักงานกองทุนพัฒนาการกีฬา แห่งชาติ	<i>[Signature]</i> (นางสาวปัทมา ขอบใหญ่)

แก้ไขแบบครั้งที่

แก้ไขแบบครั้งที่

แก้ไขแบบครั้งที่

วัน เดือน ปี      มาตรฐาน: AS SHOW

ผู้เขียน:

หมายเลขแบบ	แบบแผ่นที่	จำนวนแบบ
	P-13	76

ฝ้าตกแต่งโครงไม้ กรุแผ่น Plastwood 6 มม.  
ติดลามิเนตลายไม้ LAMITAX สี AVANT GARDE ASH รหัส WY 4209X

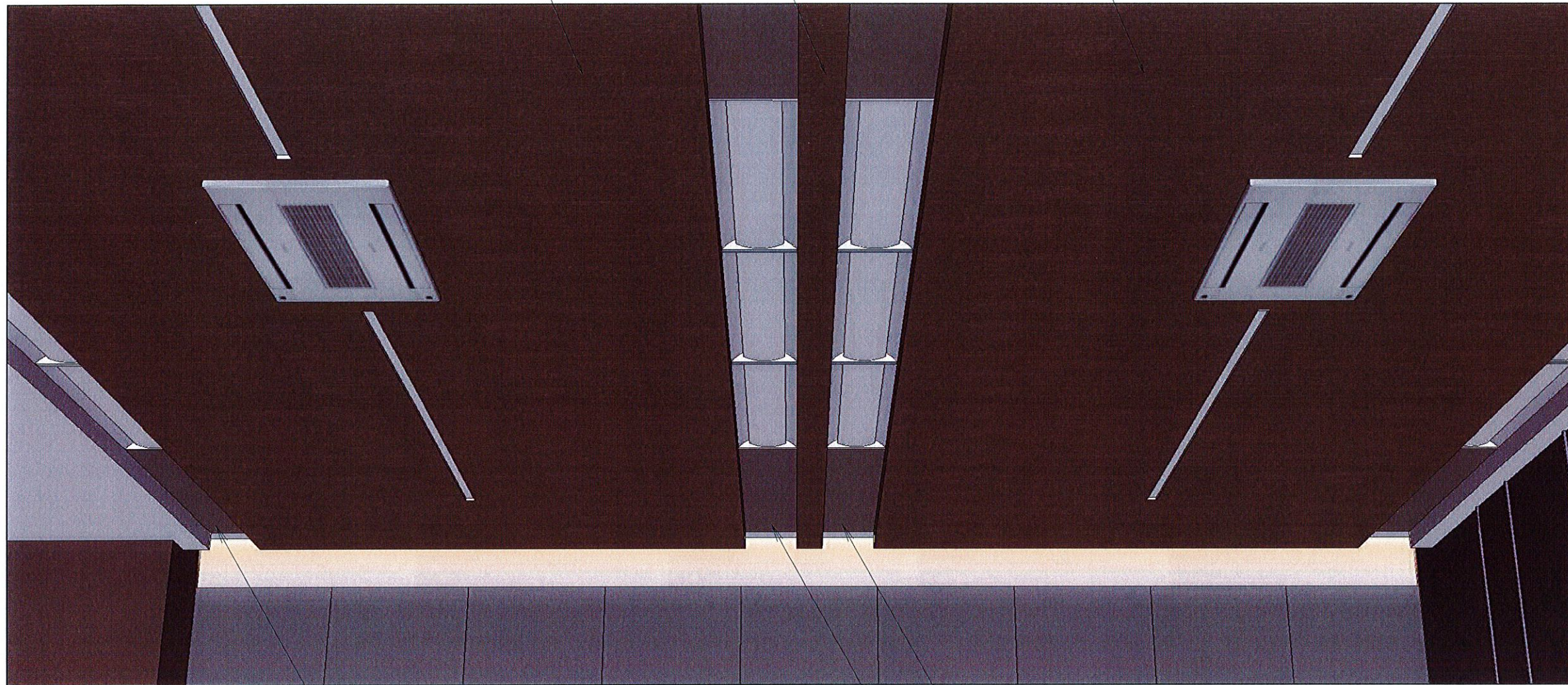

ท้องฝ้ากรุแผ่น Plastwood 6 มม.  
ติดลามิเนต LAMITAX สี BRUSHED MERCURY รหัส MTA 1402XL

ฝ้า CL-12, 13, 14



การกีฬาแห่งประเทศไทย

หมายเหตุ:  
การอ่านแบบให้ยึดตัวอักษรและตัวเลขเป็นสำคัญ  
ห้ามวัดระยะจากแบบ  
ระยะต่างๆให้ยึดตัวเลขเป็นเกณฑ์  
ส่วนที่เป็นงานละเอียดให้วัดจากสถานที่ก่อนดำเนินการ

จังหวัด: กรุงเทพมหานคร

แบบ: โครงการงานปรับปรุงสำนักงานก่อนพัฒนาการกีฬาแห่งชาติ  
(เพิ่มเติมส่วนที่ห้อง) และ (เพิ่มเติมส่วนที่สาม)

แบบแสดง: แบบขยายฝ้า CL-12, 13, 14  
(เพิ่มเติมส่วนที่สาม)

ประธานกรรมการ รองผู้จัดการ กองทุนพัฒนาการกีฬาแห่งชาติ	<i>Chomam.</i> (นายชิน สิมะดำรงค์)
กรรมการ ผู้อำนวยการกองช่าง	<i>[Signature]</i> (นายวิชัย เกษกุล)
กรรมการ ผู้อำนวยการกองช่างอาคาร	<i>[Signature]</i> (นายสมพงษ์ ภัทรศรีนันต์)
กรรมการ หัวหน้าส่วนงานกองทุนกีฬา	<i>Jaroon</i> (นางสาวสิม นศรีศรี)
กรรมการ วิศวกร ๖	<i>[Signature]</i> (นายวิระศักดิ์ อรุณพลทรัพย์)
กรรมการ วิศวกร ๔	<i>[Signature]</i> (นายวิวัฒน์ เรืองศรี)
กรรมการและเลขานุการ พนักงานกองทุนพัฒนาการกีฬา แห่งชาติ	<i>[Signature]</i> (นางสาววิภาดา ขอบใหญ่)

แก้ไขแบบครั้งที่	
แก้ไขแบบครั้งที่	
แก้ไขแบบครั้งที่	
วัน เดือน ปี	มาตรฐาน : AS SHOW
ผู้เขียน:	

หมายเลขแบบ	แบบแผ่นที่	จำนวนแบบ
	P-13.1	76

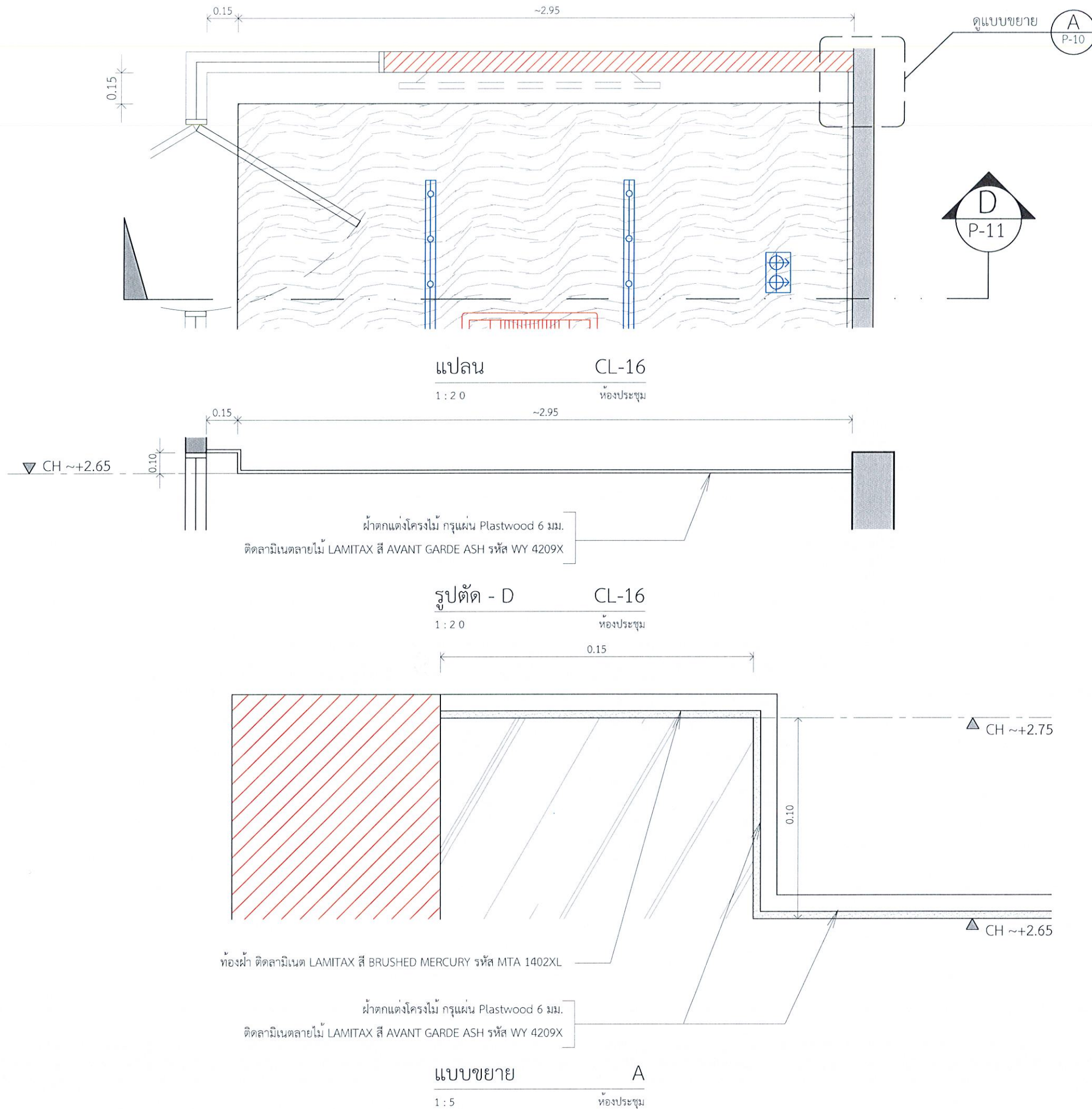



**NSDF**  
NATIONAL SPORTS DEVELOPMENT FUND  
กองทุนพัฒนาการกีฬาแห่งชาติ  
การกีฬาแห่งประเทศไทย



**กกท**  
การกีฬาแห่งประเทศไทย

หมายเหตุ:  
การอ่านแบบให้ยึดตัวอักษรและตัวเลขเป็นสำคัญ  
ห้ามวัดระยะจากแบบ  
ระยะต่างๆให้ยึดตัวเลขเป็นเกณฑ์  
ส่วนที่เป็นงานละเอียดให้วัดจากสถานที่ก่อนดำเนินการ

จังหวัด: กรุงเทพมหานคร

แบบ:  
โครงการงานปรับปรุงสำนักงานกองทุนพัฒนาการกีฬาแห่งชาติ  
(เพิ่มเติมส่วนที่สอง) และ (เพิ่มเติมส่วนที่สาม)

แบบแสดง:  
แบบขยายผ้า CL-16  
(เพิ่มเติมส่วนที่สาม)

ประธานกรรมการ รองผู้จัดการ กองทุนพัฒนาการกีฬาแห่งชาติ	<i>Chonnam.</i> (นายชนานันท์ สิมะดำรงค์)	
กรรมการ ผู้อำนวยการกองช่าง	<i>[Signature]</i> (นายวิชัย เกษกุล)	
กรรมการ หัวหน้างานซ่อมบำรุงอาคาร	<i>[Signature]</i> (นายสมพงษ์ พิทรศรีอินทร์)	
กรรมการ หัวหน้าส่วนงานกองทุนกีฬา	<i>[Signature]</i> (นางสาววิมล นครศรี)	
กรรมการ วิศวกร.๖	<i>[Signature]</i> (นายวิระศักดิ์ อรุณพูลทรัพย์)	
กรรมการ วิศวกร.๔	<i>[Signature]</i> (นายวิวัฒน์ เรืองศรี)	
กรรมการและเลขานุการ พนักงานกองทุนพัฒนาการกีฬา แห่งชาติ	<i>[Signature]</i> (นางสาวปัทมา ขอบใหญ่)	
แก้ไขแบบครั้งที่		
แก้ไขแบบครั้งที่		
แก้ไขแบบครั้งที่		
วัน เดือน ปี	มาตรฐาน : AS SHOW	
ผู้เขียน:		
หมายเลขแบบ	แบบแผ่นที่	จำนวนแบบ
	P-14	76

ฝ้าตกแต่งโครงไม้ กรุแผ่น Plastwood 6 มม.  
 ดิตลามิเนตลายไม้ LAMITAX สี AVANT GARDE ASH รหัส WY 4209X



ห้องฝ้า ดิตลามิเนต LAMITAX สี BRUSHED MERCURY รหัส MTA 1402XL

ฝ้า CL-16



การกีฬาแห่งประเทศไทย

หมายเหตุ:  
 การอ่านแบบให้ยึดตัวอักษรและตัวเลขเป็นสำคัญ  
 หมายเหตุระยะจากแบบ  
 ระยะต่างๆให้ยึดตัวเลขเป็นเกณฑ์  
 ส่วนที่เป็นงานละเอียดให้วัดจากสถานที่ก่อนดำเนินการ

จังหวัด: กรุงเทพฯ

แบบ:  
 โครงการงานปรับปรุงสำนักงานกองทุนพัฒนาการกีฬาแห่งชาติ  
 (เพิ่มเติมส่วนที่สอง) และ (เพิ่มเติมส่วนที่สาม)

แบบแสดง: แบบขยายฝ้า CL-16  
 (เพิ่มเติมส่วนที่สาม)

ประธานกรรมการ  
 ร่องผู้จัดการ  
 กองทุนพัฒนาการกีฬาแห่งชาติ

*Chonnam*  
 (นายชนาสิน สิมะดำรงค์)

กรรมการ  
 ผู้อำนวยการกองซ่อมบำรุง

*[Signature]*  
 (นายวิชัย เกษกุล)

กรรมการ  
 หัวหน้างานซ่อมบำรุงอาคาร

*[Signature]*  
 (นายสมพงษ์ ศิริศรีอินทร์)

กรรมการ  
 หัวหน้าส่วนงานกองทุนกีฬา

*[Signature]*  
 (นางสาววิมล นครศรี)

กรรมการ  
 วิศวกร.๖

*[Signature]*  
 (นายวิระศักดิ์ อรุณพลทรัพย์)

กรรมการ  
 วิศวกร.๔

*[Signature]*  
 (นายอรรณพ เรืองศรี)

กรรมการและเลขานุการ  
 พนักงานกองทุนพัฒนาการกีฬา  
 แห่งชาติ

*[Signature]*  
 (นางสาวปัทมา ขอบใหญ่)

แก้ไขแบบครั้งที่

แก้ไขแบบครั้งที่

แก้ไขแบบครั้งที่

วัน เดือน ปี      มาตรฐาน : AS SHOW

ผู้เขียน:

หมายเลขแบบ	แบบแผ่นที่	จำนวนแบบ
	P-14.1	76







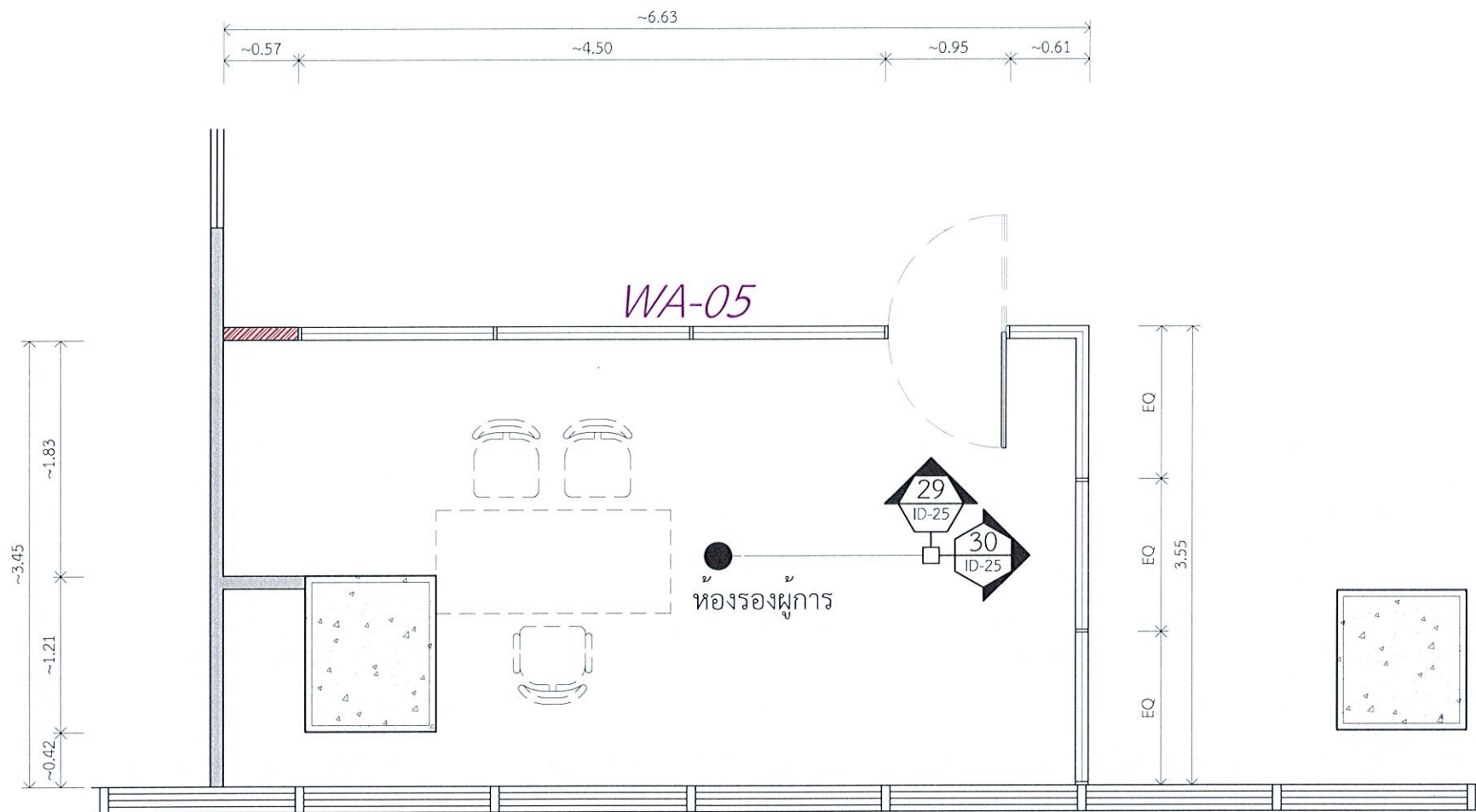

แบบแปลนเฟอร์นิเจอร์ห้องรองผู้จัดการ (เพิ่มเติมส่วนที่สาม)  
SCALE 1 : 50



การกีฬาแห่งประเทศไทย

หมายเหตุ:  
การอ่านแบบให้ยึดตัวอักษรและตัวเลขเป็นสำคัญ  
ห้ามวัดระยะจากแบบ  
ระยะต่างๆให้ยึดตัวเลขเป็นเกณฑ์  
ส่วนที่เป็นงานละเอียดให้วัดจากสถานที่ก่อนดำเนินการ

จังหวัด: กรุงเทพมหานคร

แบบ: โครงการงานปรับปรุงสำนักงานกองทุนพัฒนาการกีฬาแห่งชาติ (เพิ่มเติมส่วนที่สอง) และ (เพิ่มเติมส่วนที่สาม)

แบบแสดง: แบบแปลนเฟอร์นิเจอร์ห้องรองผู้จัดการ (เพิ่มเติมส่วนที่สาม)

ประธานกรรมการ รองผู้จัดการ กองทุนพัฒนาการกีฬาแห่งชาติ	<i>Chomman.</i> (นายชนาธิป สิมะคำรงค์)
กรรมการ ผู้อำนวยการกองช่าง	<i>[Signature]</i> (นายวิชัย เกษกุล)
กรรมการ หัวหน้างานช่างอาคาร	<i>[Signature]</i> (นายสมพงษ์ กัทรศรีธนนันต์)
กรรมการ หัวหน้าส่วนงานกองทุนกีฬา	<i>[Signature]</i> (นางสาววิมล นครศรี)
กรรมการ วิศวกร.๒	<i>[Signature]</i> (นายวิระศักดิ์ อรุณพูลงษ์ทรัพย์)
กรรมการ วิศวกร.๔	<i>[Signature]</i> (นายธีรวัฒน์ เวียงเครือ)
กรรมการและเลขานุการ พนักงานกองทุนพัฒนาการกีฬา แห่งชาติ	<i>[Signature]</i> (นางสาวปัทมา ขอบใหญ่)

แก้ไขแบบครั้งที่  
แก้ไขแบบครั้งที่  
แก้ไขแบบครั้งที่

วัน เดือน ปี      มาตรฐาน : AS SHOW

ผู้เขียน:

หมายเลขแบบ	แบบแผนที่	จำนวนแบบ
	P-19	76

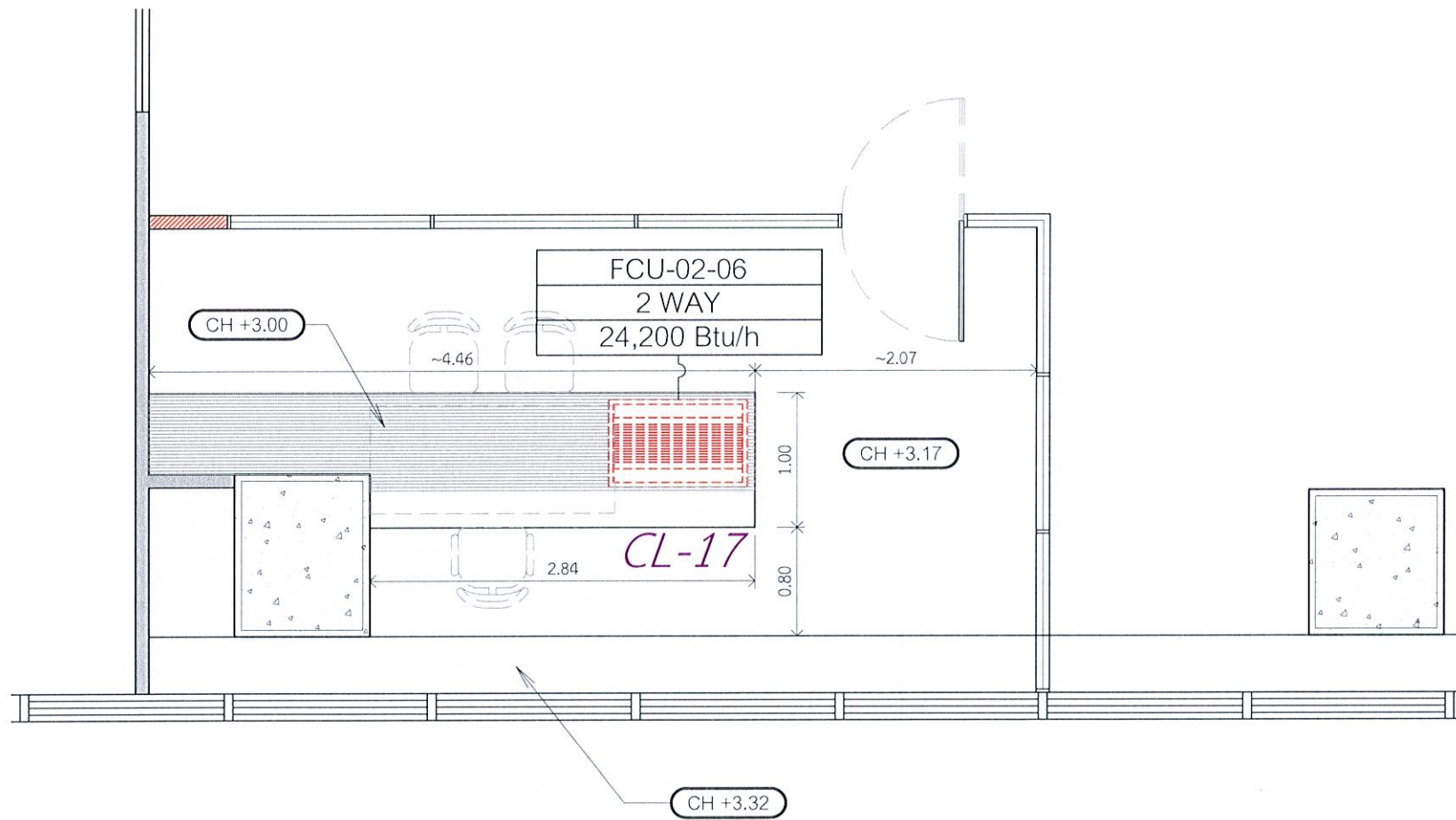

แบบแปลนฝ้าและระบบปรับอากาศห้องรองผู้จัดการ (เพิ่มเติมส่วนที่สาม)  
SCALE 1 : 50



การกีฬาแห่งประเทศไทย

หมายเหตุ:  
การอ่านแบบให้ยึดตัวอักษรและตัวเลขเป็นสำคัญ  
ห้ามวิเคราะจากแบบ  
รายละเอียดให้ยึดตัวเลขเป็นเกณฑ์  
ส่วนที่เป็นงานละเอียดให้วัดจากสถานที่ก่อนดำเนินการ

จังหวัด: กรุงเทพฯ

แบบ: โครงการงานปรับปรุงสำนักงานกองทุนพัฒนาการกีฬาแห่งชาติ (เพิ่มเติมส่วนที่สอง) และ (เพิ่มเติมส่วนที่สาม)

แบบแสดง: แบบแปลนฝ้าและระบบปรับอากาศห้องรองผู้จัดการ (เพิ่มเติมส่วนที่สาม)

ประธานกรรมการ รองผู้จัดการ กองทุนพัฒนาการกีฬาแห่งชาติ	<i>Chomman.</i> (นายชนานันท์ สิมะคำรงค์)
กรรมการ ผู้อำนวยการกองซ่อมบำรุง	<i>[Signature]</i> (นายวิชัย เกษกุล)
กรรมการ หัวหน้างานซ่อมบำรุงอาคาร	<i>[Signature]</i> (นายสมพงษ์ กักรศรีอินันต์)
กรรมการ หัวหน้าส่วนงานกองทุนกีฬา	<i>[Signature]</i> (นางสาววิมล นนทศรี)
กรรมการ วิศวกร ๒	<i>[Signature]</i> (นายธีระศักดิ์ อรุณกุลทรัพย์)
กรรมการ วิศวกร ๔	<i>[Signature]</i> (นายวีรวัฒน์ เจริญศรี)
กรรมการและเลขานุการ พนักงานกองทุนพัฒนาการกีฬา แห่งชาติ	<i>[Signature]</i> (นางสาวปัทมา ขอบใหญ่)

แก้ไขแบบครั้งที่  
แก้ไขแบบครั้งที่  
แก้ไขแบบครั้งที่

วัน เดือน ปี      มาตรฐาน : AS SHOW

ผู้เขียน:

หมายเลขแบบ	แบบแผ่นที่	จำนวนแบบ
	P-20	76

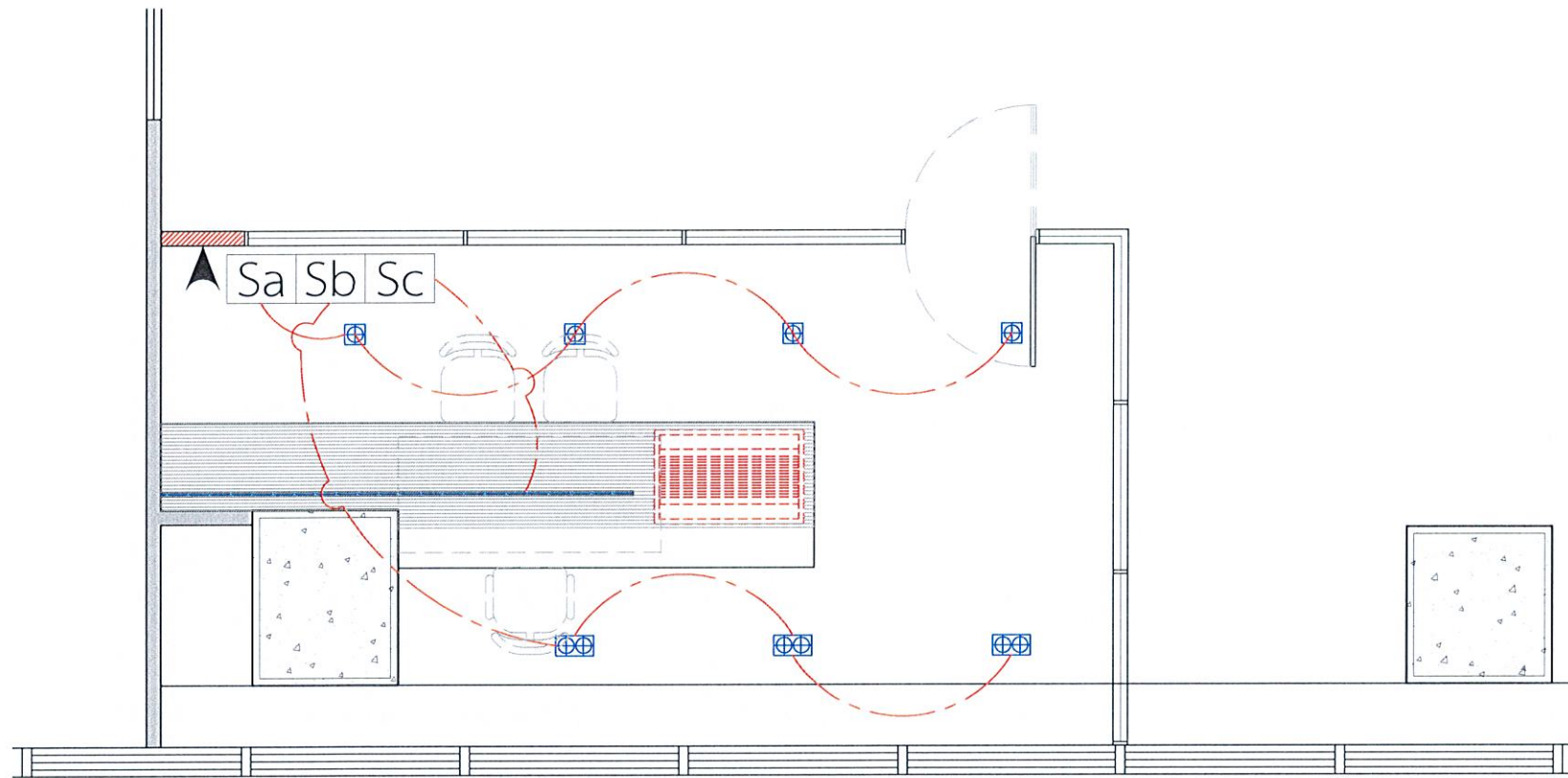

แบบแปลนระบบแสงสว่างห้องรองผู้จัดการ (เพิ่มเติมส่วนที่สาม)

SCALE

1 : 50



การกีฬาแห่งประเทศไทย

หมายเหตุ:  
การอ่านแบบให้ยึดตัวอักษรและตัวเลขเป็นสิ่งสำคัญ  
ห้ามวัดระยะจากแบบ  
ระยะต่างๆให้ยึดตัวเลขเป็นเกณฑ์  
ส่วนที่เป็นงานละเอียดให้วัดจากสถานที่ก่อสร้าง

จังหวัด: กรุงเทพมหานคร

แบบ: โครงการงานปรับปรุงสำนักงานกองทุนพัฒนาการกีฬาแห่งชาติ (เพิ่มเติมส่วนที่สอง) และ (เพิ่มเติมส่วนที่สาม)

แบบแสดง: แบบแปลนระบบแสงสว่างห้องรองผู้จัดการ (เพิ่มเติมส่วนที่สาม)

ประธานกรรมการ รองผู้จัดการ กองทุนพัฒนาการกีฬาแห่งชาติ	<i>Chomamm.</i> (นายชนาธิป สิมะคำรัมย์)
กรรมการ ผู้อำนวยการกองซ่อมบำรุง	<i>[Signature]</i> (นายวิชัย เกษกุล)
กรรมการ หัวหน้างานซ่อมบำรุงอาคาร	<i>[Signature]</i> (นายสมพงษ์ ศิริศรีอินันต์)
กรรมการ หัวหน้าส่วนงานกองทุนกีฬา	<i>[Signature]</i> (นางสาววิมล นครศรี)
กรรมการ วิศวกร ๖	<i>[Signature]</i> (นายวีระศักดิ์ อรุณพลทรัพย์)
กรรมการ วิศวกร ๕	<i>[Signature]</i> (นายวีรวัฒน์ เรียงศรี)
กรรมการและเลขานุการ พนักงานกองทุนพัฒนาการกีฬา แห่งชาติ	<i>[Signature]</i> (นางสาวปัทมา ขอบใหญ่)

แก้ไขแบบครั้งที่

แก้ไขแบบครั้งที่

แก้ไขแบบครั้งที่

วัน เดือน ปี

มาตรฐาน: AS SHOW

ผู้เขียน:

หมายเลขแบบ	แบบแผ่นที่	จำนวนแบบ
	P-21	76

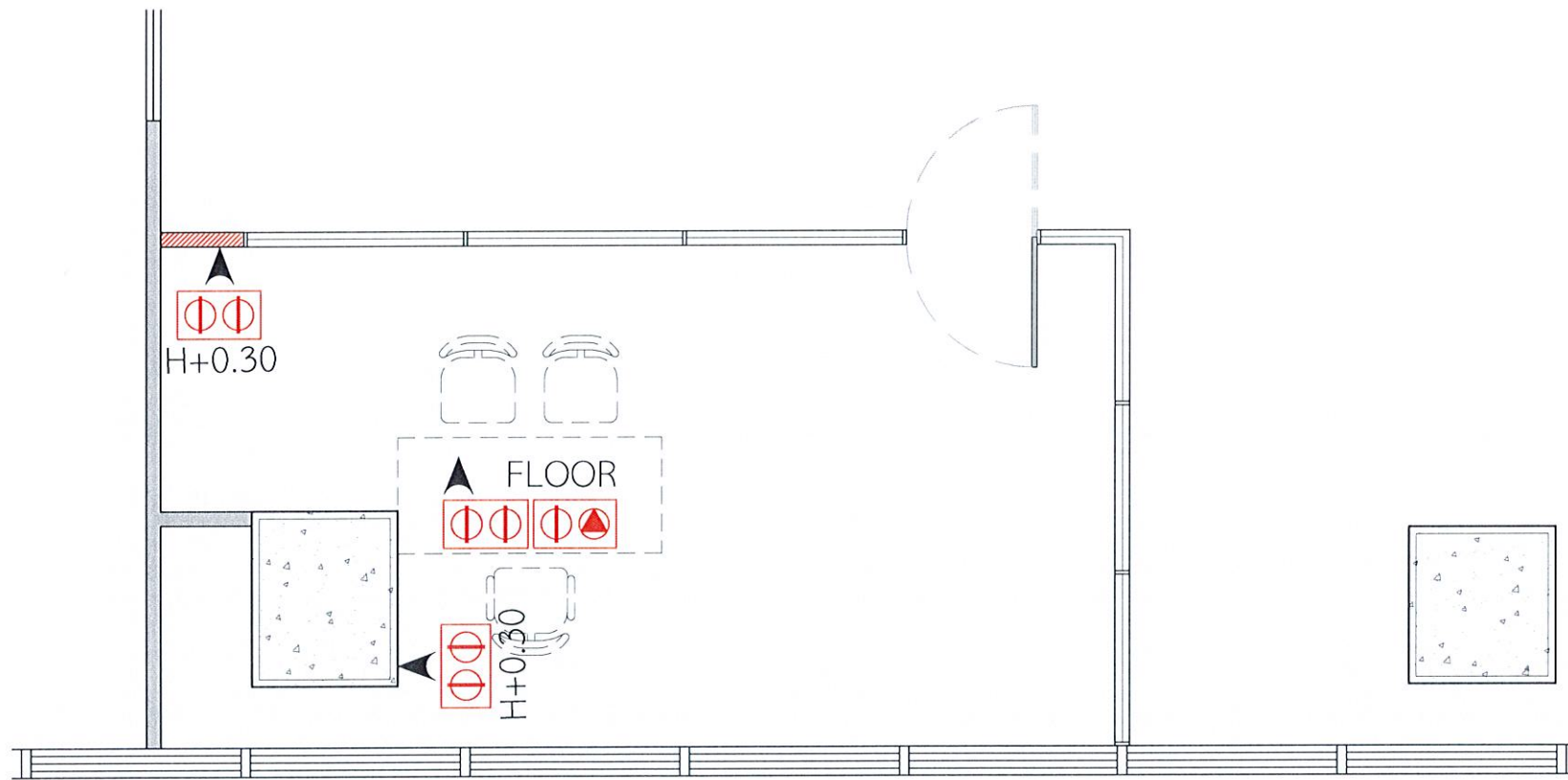

แบบแปลนเต้ารับไฟฟ้า และสัญญาณห้องรองผู้จัดการ (เพิ่มเติมส่วนที่สาม)

SCALE

1 : 50



การกีฬาแห่งประเทศไทย

หมายเหตุ:  
การอ่านแบบให้ยึดตัวอักษรและตัวเลขเป็นสำคัญ  
ห้ามวิเคราะจากแบบ  
รายละเอียดตัวเลขเป็นเกณฑ์  
ส่วนที่เป็นงานละเอียดให้วัดจากสถานที่ก่อนดำเนินการ

จังหวัด: กรุงเทพฯ

แบบ:  
โครงการงานปรับปรุงสำนักงานก่อนพัฒนาการกีฬาแห่งชาติ  
(เพิ่มเติมส่วนที่สอง) และ (เพิ่มเติมส่วนที่สาม)

แบบแสดง:  
แบบแปลนเต้ารับไฟฟ้า และสัญญาณห้องรองผู้จัดการ  
(เพิ่มเติมส่วนที่สาม)

ประธานกรรมการ รองผู้จัดการ กองพัฒนาการกีฬาแห่งชาติ	<i>Chomam.</i> (นายชนาน สีเมคำรงค์)
กรรมการ ผู้อำนวยการกองซ่อมบำรุง	<i>[Signature]</i> (นายวิชัย เกษกุล)
กรรมการ หัวหน้างานซ่อมบำรุงอาคาร	<i>[Signature]</i> (นายสมพงศ์ สัทธิศรีอินทร์)
กรรมการ หัวหน้าส่วนงานกองกีฬา	<i>[Signature]</i> (นางสาวกิม นครศรี)
กรรมการ วิศวกร.๖	<i>[Signature]</i> (นายวิระศักดิ์ อรุณทองทรัพย์)
กรรมการ วิศวกร.๔	<i>[Signature]</i> (นายวีรวัฒน์ เรืองศรีเอื้อ)
กรรมการและเลขานุการ พนักงานกองพัฒนาการกีฬา แห่งชาติ	<i>[Signature]</i> (นางสาวบ้านา ขอบใหญ่)

แก้ไขแบบครั้งที่

แก้ไขแบบครั้งที่

แก้ไขแบบครั้งที่

วัน เดือน ปี

มาตรฐาน : AS SHOW

ผู้เขียน:

หมายเลขแบบ	แบบแผนที่	จำนวนแบบ
	P-22	76

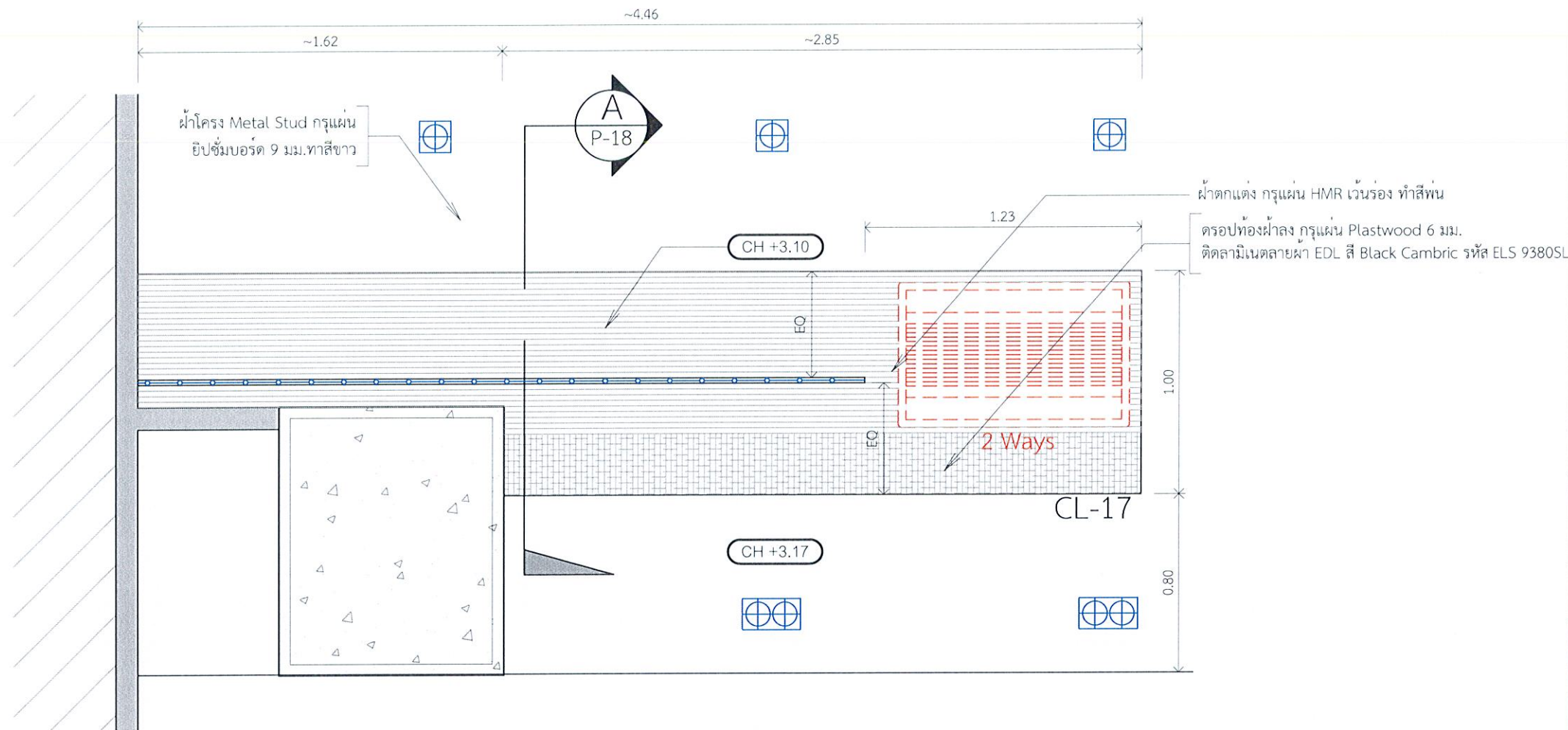

แปลน CL-17  
1 : 25 ห้องรองผู้การ

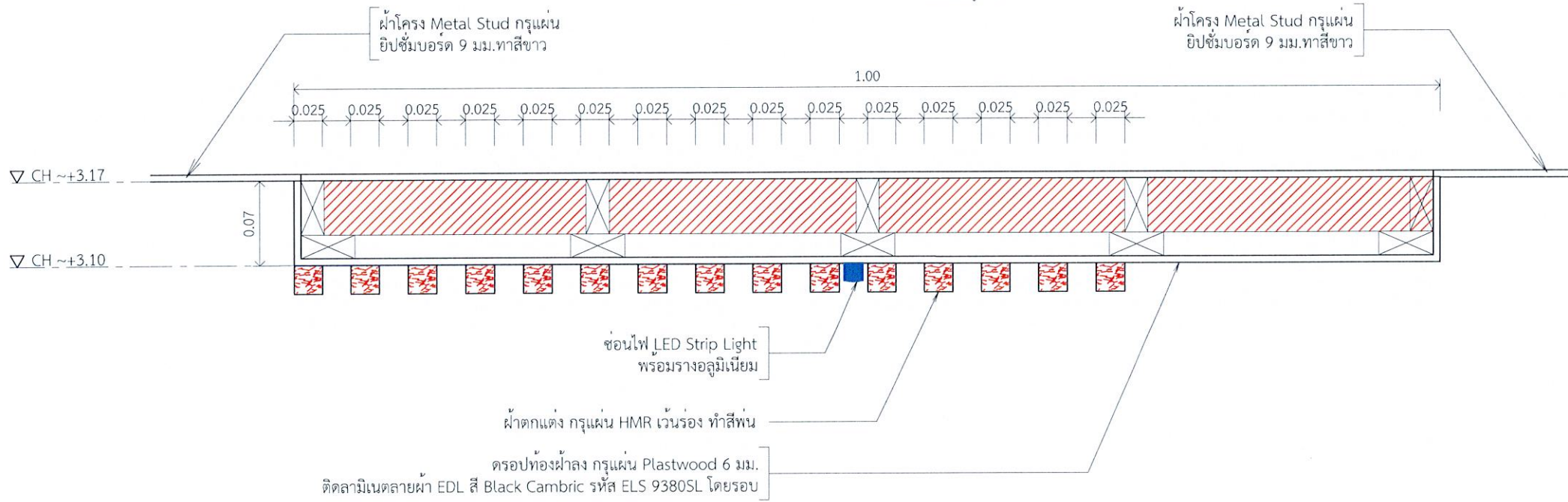

รูปตัด - A CL-17  
1 : 5 ห้องรองผู้การ



การกีฬาแห่งประเทศไทย

หมายเหตุ:  
การอ่านแบบให้ยึดตัวอักษรและตัวเลขเป็นสำคัญ  
ห้ามวิเคราะจากแบบ  
ระยะต่างๆให้ยึดตัวเลขเป็นเกณฑ์  
ส่วนที่เป็นงานละเอียดให้ดูจากสถานที่ก่อนดำเนินการ

จังหวัด: กรุงเทพฯ

แบบ:  
โครงการงานปรับปรุงสำนักงานกองทุนพัฒนาการกีฬาแห่งชาติ  
(เพิ่มเติมส่วนที่สอง) และ (เพิ่มเติมส่วนที่สาม)

แบบแสดง: แบบขยายผ้า CL-17  
(เพิ่มเติมส่วนที่สาม)

ประธานกรรมการ  
รองผู้จัดการ  
กองทุนพัฒนาการกีฬาแห่งชาติ

Chomman.  
(นายชานสิน สิมะดำรง)

กรรมการ  
ผู้อำนวยการกองซ่อมบำรุง

(นายวิชัย เกษกุล)

กรรมการ  
หัวหน้างานซ่อมบำรุงอาคาร

(นายสมพงษ์ ศักดิ์ศรีอินทร์)

กรรมการ  
หัวหน้าส่วนงานกองทุนกีฬา

จตุพร  
(นางสาววิมล นครศรี)

กรรมการ  
วิศวกร ๖

(นายวิระศักดิ์ อู่กุลหงษ์)

กรรมการ  
วิศวกร ๔

(นายวิวัฒน์ เจริญเครือ)

กรรมการและเลขานุการ  
พนักงานกองทุนพัฒนาการกีฬา  
แห่งชาติ

ว/อภ  
(นางสาวปัทมา ขอบใหญ่)

แก้ไขแบบครั้งที่

แก้ไขแบบครั้งที่

แก้ไขแบบครั้งที่

วัน เดือน ปี

มาตรฐาน : AS SHOW

ผู้เขียน

หมายเลขแบบ

แบบแผนที่

จำนวนแบบ

P-23

76

ดรอพท๊องฝ้าหล่ง กรุแผ่น Plastwood 6 มม.  
ติดลามิเนตลายผ้า EDL สี Black Cambric รหัส ELS 9380SL โดยรอบ

ฝ้าโครง Metal Stud กรุแผ่น  
ยิปซัมบอร์ด 9 มม.ทาสีขาว

ซ่อนไฟ LED Strip Light พร้อมรางอลูมิเนียม

ฝ้าตกแต่ง กรุแผ่น HMR เว้นร่อง ทำสีพื้น



ฝ้า CL-11



การกีฬาแห่งประเทศไทย

หมายเหตุ:  
การอ่านแบบให้ยึดตัวอักษรและตัวเลขเป็นสำคัญ  
ห้ามวิเคราะจากแบบ  
รายละเอียดให้ยึดตัวเลขเป็นเกณฑ์  
ส่วนที่เป็นงานละเอียดให้ยึดจากสถานที่ก่อนดำเนินการ

จังหวัด: กรุงเทพฯ

แบบ:  
โครงการงานปรับปรุงสำนักงานกองทุนพัฒนาการกีฬาแห่งชาติ  
(เพิ่มเติมส่วนที่สี่) และ (เพิ่มเติมส่วนที่สาม)

แบบแสดง:  
แบบขยายผ้า CL-17  
(เพิ่มเติมส่วนที่สาม)

ประธานกรรมการ หรือผู้จัดการ กองทุนพัฒนาการกีฬาแห่งชาติ	<i>Chomam.</i> (นายชนาธิป สิมะคำรงค์)
กรรมการ ผู้อำนวยการกองอำนวยการ	<i>[Signature]</i> (นายวิชัย เกษกุล)
กรรมการ หัวหน้างานซ่อมบำรุงอาคาร	<i>[Signature]</i> (นายสมพงษ์ ภัทรศรีอนันต์)
กรรมการ หัวหน้าส่วนงานกองทุนกีฬา	<i>[Signature]</i> (นางสาวกิม นครศรี)
กรรมการ วิศวกร.๖	<i>[Signature]</i> (นายวิระศักดิ์ อรุณพูลทรัพย์)
กรรมการ วิศวกร.๔	<i>[Signature]</i> (นายวีรวัฒน์ เวียงเครือ)
กรรมการและเลขานุการ พนักงานกองทุนพัฒนาการกีฬา แห่งชาติ	<i>[Signature]</i> (นางสาวปัทมา ขอบใหญ่)

แก้ไขแบบครั้งที่  
แก้ไขแบบครั้งที่  
แก้ไขแบบครั้งที่

วัน เดือน ปี      มาตรฐาน : AS SHOW

ผู้เขียน:

หมายเลขแบบ	แบบแผ่นที่	จำนวนแบบ
	P-23.1	76

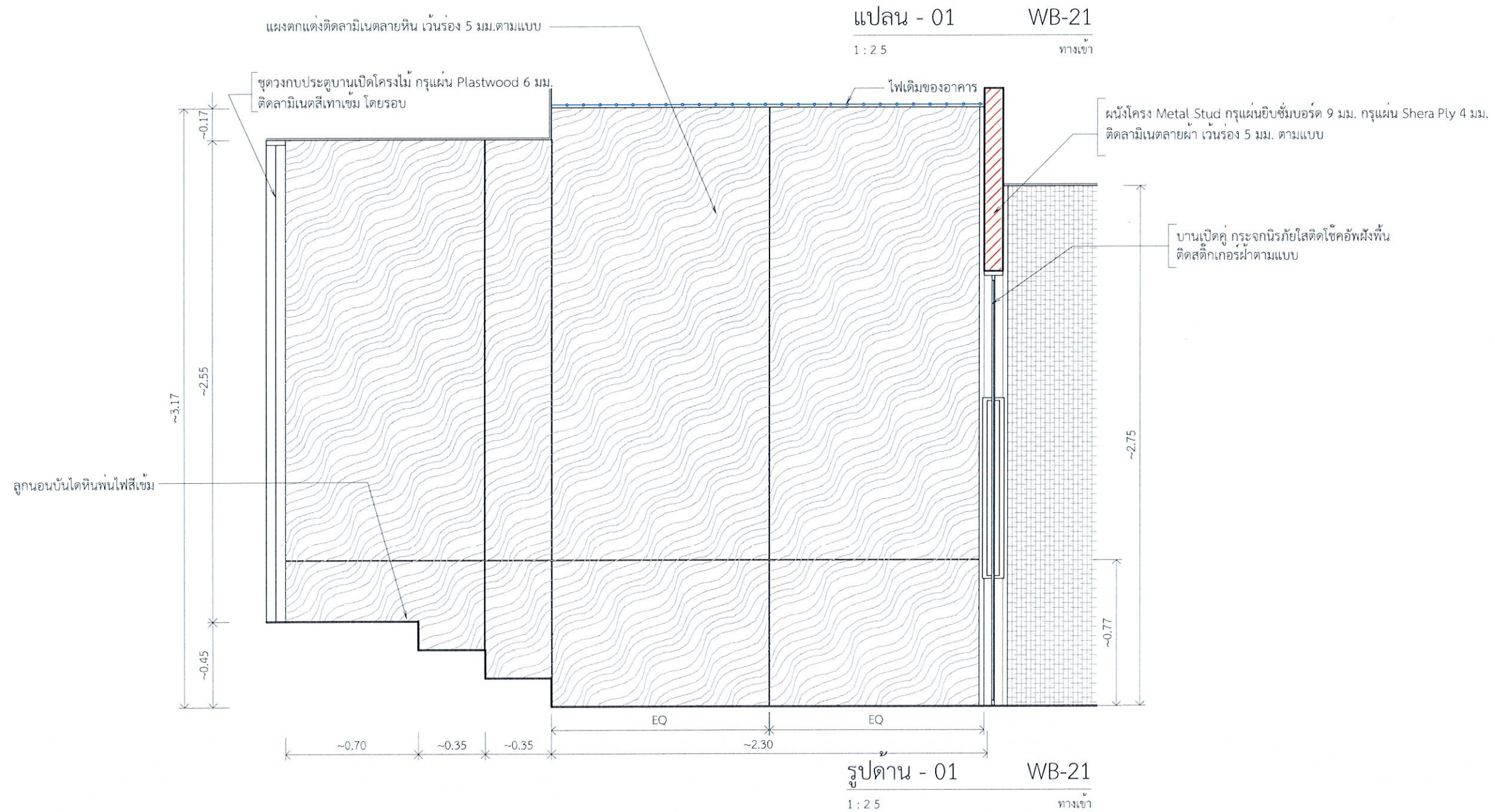
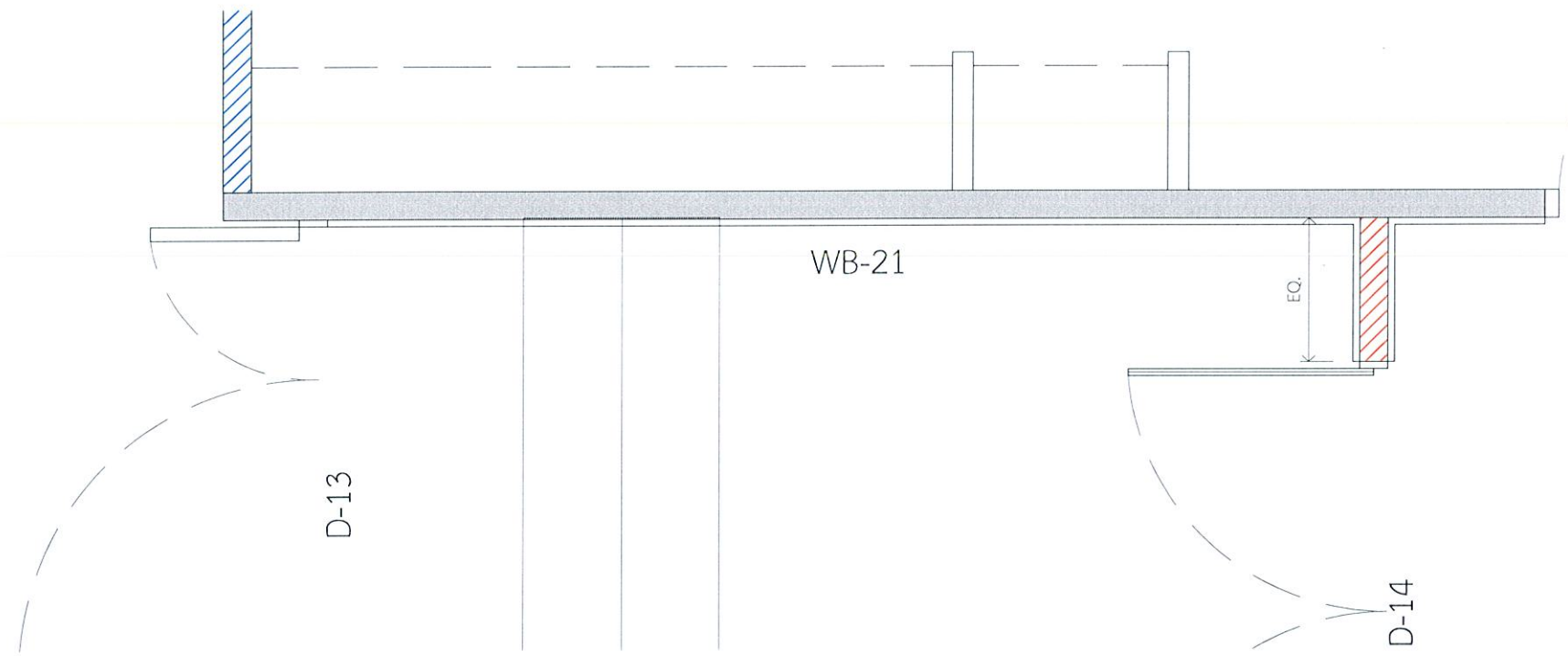

การกีฬาแห่งประเทศไทย

หมายเหตุ:  
 การอ่านแบบให้ยึดตัวอักษรและตัวเลขเป็นสำคัญ  
 หากมีข้อสงสัยจากแบบ  
 รายละเอียดโปรดดูเป็นเกณฑ์  
 ส่วนที่เป็นงานละเอียดให้วัดจากสถานที่ก่อนดำเนินการ

จังหวัด: กรุงเทพฯ

แบบ:  
 โครงการงานปรับปรุงสำนักงานกองทุนพัฒนาการกีฬาแห่งชาติ  
 (เพิ่มเติมส่วนที่สอง) และ (เพิ่มเติมส่วนที่สาม)

แบบแสดง:  
 รูปदान  
 (เพิ่มเติมส่วนที่สาม)

ประธานกรรมการ รองผู้จัดการ กองทุนพัฒนาการกีฬาแห่งชาติ	<i>Chomman.</i> (นายชนานันท์ สิมะดำรงค์)
กรรมการ ผู้อำนวยการกองซ่อมบำรุง	<i>[Signature]</i> (นายวิชัย เกษกุล)
กรรมการ หัวหน้างานซ่อมบำรุงอาคาร	<i>[Signature]</i> (นายสมพงษ์ ภัทรศรีนันต์)
กรรมการ หัวหน้าส่วนงานกองทุนกีฬา	<i>[Signature]</i> (นางสาววิมล นนทศรี)
กรรมการ วิศวกร.๖	<i>[Signature]</i> (นายวิระศักดิ์ อรุณพุทธทรัพย์)
กรรมการ วิศวกร.๕	<i>[Signature]</i> (นายวีรวัฒน์ เรืองศรี)
กรรมการและเลขานุการ พนักงานกองทุนพัฒนาการกีฬา แห่งชาติ	<i>[Signature]</i> (นางสาวปัทมา ขอบใหญ่)

แก้ไขแบบครั้งที่  
 แก้ไขแบบครั้งที่  
 แก้ไขแบบครั้งที่

รับ เดือน ปี      มาตรฐาน : AS SHOW

ผู้เขียน:

หมายเลขแบบ	แบบแผ่นที่	จำนวนแบบ
	ID-01	76

แผงตกแต่งติดลามิเนตลายหิน เว้นร่อง 5 มม.ตามแบบ

แผงตกแต่ง กรุแผ่น Shera Ply 6 มม.  
ผนังติดลามิเนตลายผ้า

ผนังโครง Metal Stud กรุแผ่นยิบซัมบอร์ด 9 มม. กรุแผ่น Shera Ply 4 มม.  
ติดลามิเนตลายผ้า

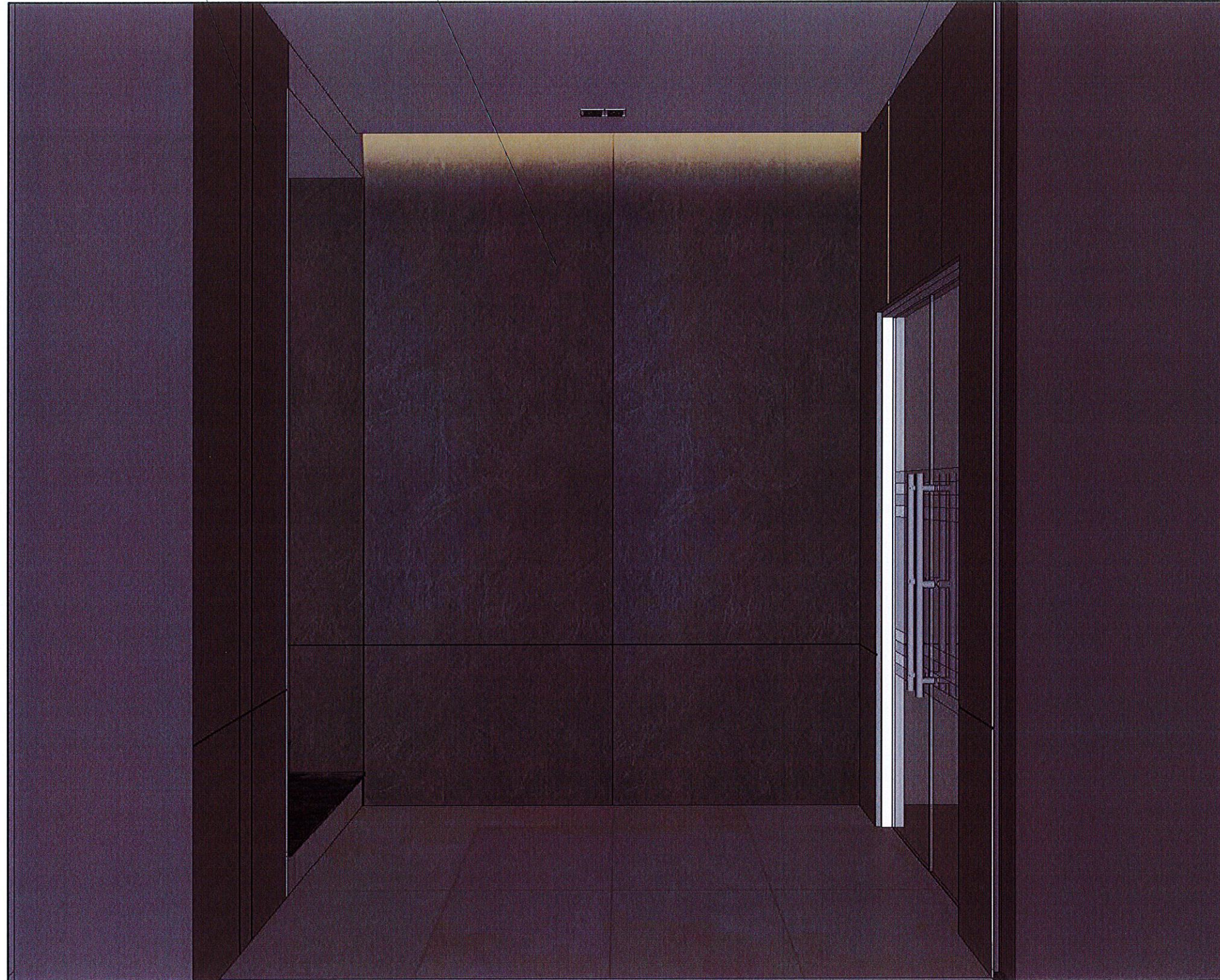

รูปด้าน - 01 WB-21  
1 : 2.5 ทางเข้า



หมายเหตุ:  
การอ่านแบบให้ยึดตัวอักษรและตัวเลขเป็นสำคัญ  
ห้ามวิเคราะจากแบบ  
รายละเอียดให้ยึดตัวเลขเป็นเกณฑ์  
ส่วนที่เป็นงานละเอียดให้ดูจากสถานที่ก่อสร้าง

จังหวัด: กรุงเทพมหานคร

แบบ: โครงการงานปรับปรุงสำนักงานกองทุนพัฒนาการกีฬาแห่งชาติ  
(เพิ่มเติมส่วนที่สอง) และ (เพิ่มเติมส่วนที่สาม)

แบบแสดง: รูปด้าน  
(เพิ่มเติมส่วนที่สาม)

ประธานกรรมการ  
รองผู้จัดการ  
กองทุนพัฒนาการกีฬาแห่งชาติ *Chonma.*  
(นายชนาธิป สิมะดำรง)

กรรมการ  
ผู้อำนวยการกองซ่อมบำรุง *[Signature]*  
(นายวิชัย เกษกุล)

กรรมการ  
หัวหน้างานซ่อมบำรุงอาคาร *[Signature]*  
(นายสมพงษ์ ลิ้มศรีอินันต์)

กรรมการ  
หัวหน้าส่วนงานกองทุนกีฬา *[Signature]*  
(นางสาวกนิม นนทศรี)

กรรมการ  
วิศวกร ๖ *[Signature]*  
(นายวิระศักดิ์ อรุณพูลทรัพย์)

กรรมการ  
วิศวกร ๔ *[Signature]*  
(นายวิวัฒน์ เชียงศรี)

กรรมการและเลขานุการ  
พนักงานกองทุนพัฒนาการกีฬา  
แห่งชาติ *[Signature]*  
(นางสาวปัทมา ขอบใหญ่)

แก้ไขแบบครั้งที่

แก้ไขแบบครั้งที่

แก้ไขแบบครั้งที่

วัน เดือน ปี      มาตรฐาน: AS SHOW

ผู้เขียน:

หมายเลขแบบ	แบบแผนที่	จำนวนแบบ
	ID-01	76

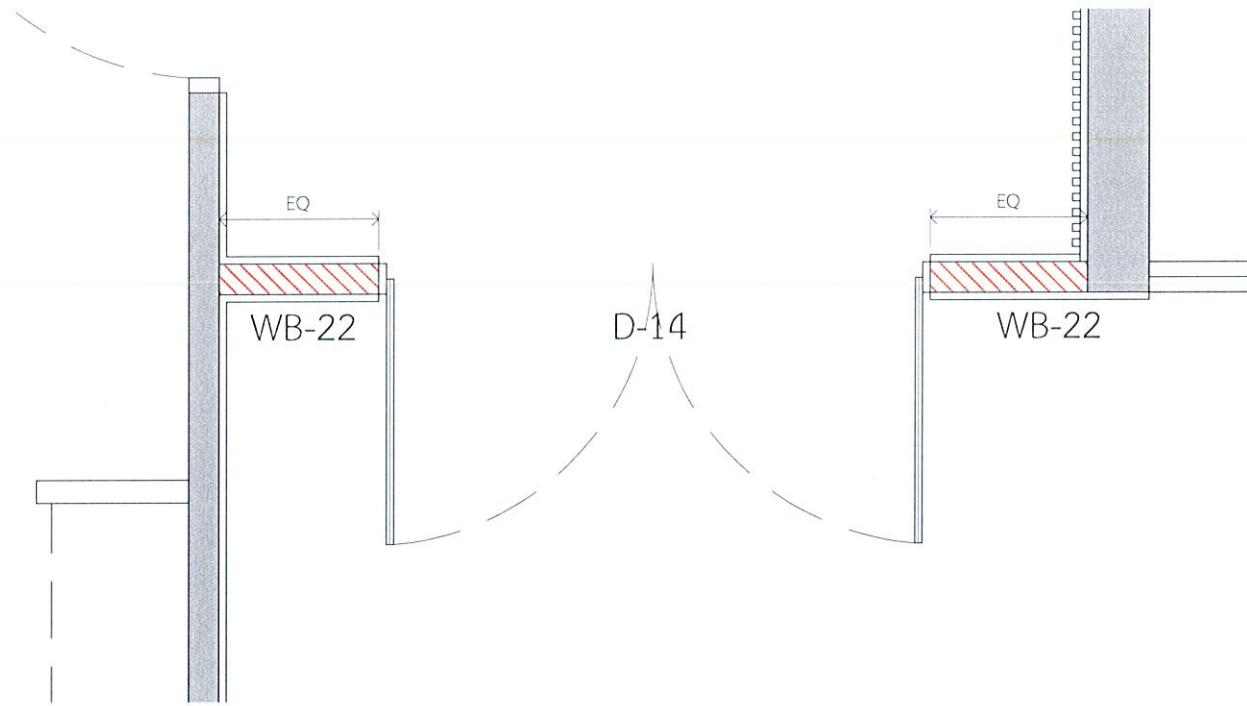

แผงตกแต่งตีลามีเนตลายหิน เว้นร่อง 5 มม. ตามแบบ

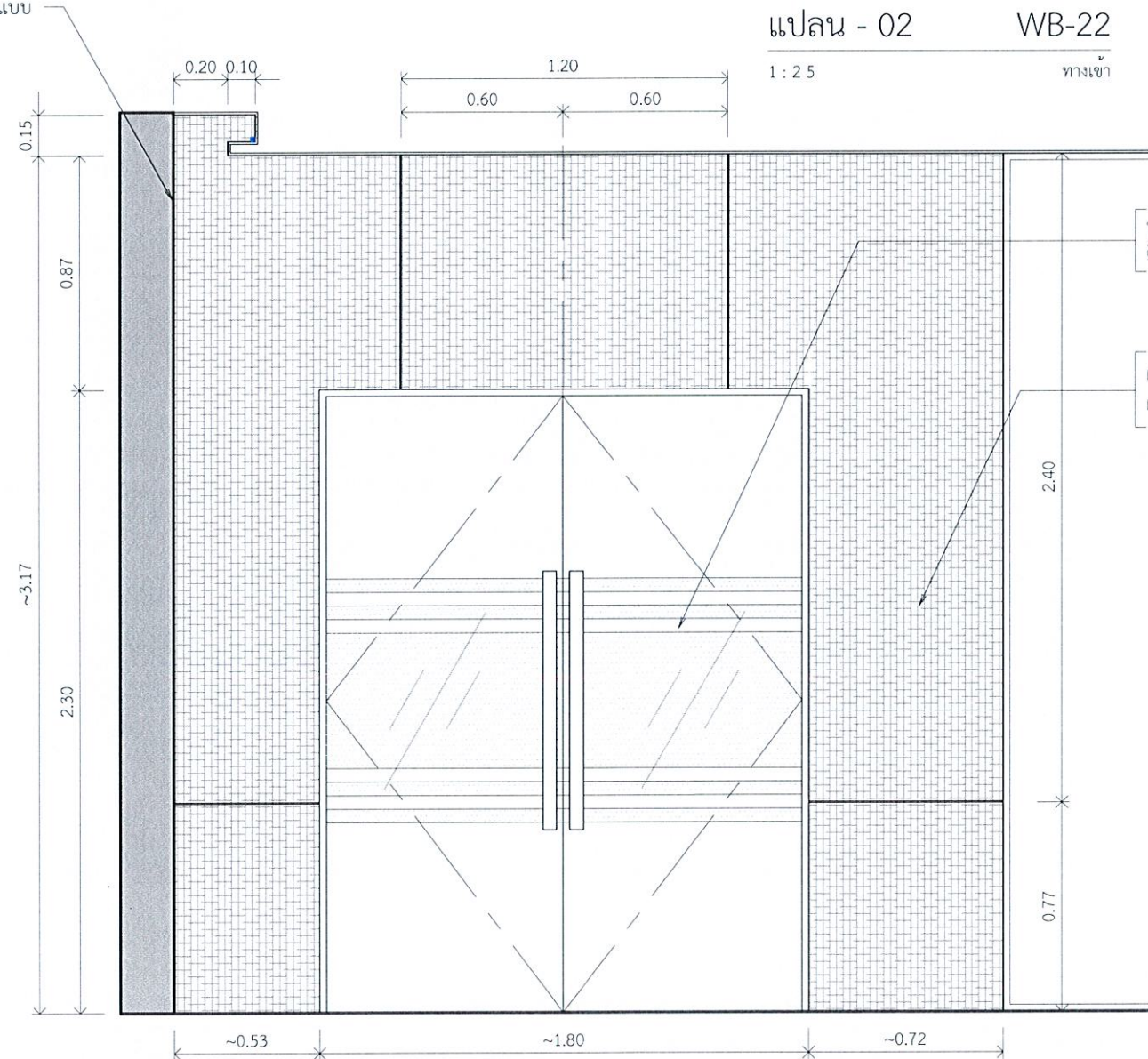

แปลน - 02 WB-22  
1 : 2.5 ทางเข้า

รูปदान - 02 WB-22  
1 : 2.5 ทางเข้า



NSDF  
NATIONAL SPORTS DEVELOPMENT FUND  
กองทุนพัฒนาการกีฬาแห่งชาติ  
กรมกีฬาแห่งประเทศไทย



กกม  
การกีฬาแห่งประเทศไทย

หมายเหตุ: การอ่านแบบให้ยึดตัวอักษรและตัวเลขเป็นหลัก ห้ามวัดระยะจากแบบ ระยะต่างๆให้ยึดตัวเลขเป็นเกณฑ์ ส่วนที่เป็นงานละเอียดให้วัดจากสถานที่ก่อนดำเนินการ		
จังหวัด:	กรุงเทพฯ	
แบบ:	โครงการงานปรับปรุงสำนักงานกองทุนพัฒนาการกีฬาแห่งชาติ (เพิ่มเติมส่วนที่สอง) และ (เพิ่มเติมส่วนที่สาม)	
แบบแสดง:	รูปदान (เพิ่มเติมส่วนที่สาม)	
ประธานกรรมการ รองผู้จัดการ กองทุนพัฒนาการกีฬาแห่งชาติ	<i>Chomamm.</i> (นายชนานันท์ สิมะदारค์)	
กรรมการ ผู้อำนวยการกองซ่อมบำรุง	<i>[Signature]</i> (นายวิชัย เกษกุล)	
กรรมการ หัวหน้างานซ่อมบำรุงอาคาร	<i>[Signature]</i> (นายสมพงษ์ ภักธรือนันต์)	
กรรมการ หัวหน้าส่วนงานกองทุนกีฬา	<i>[Signature]</i> (นางสาววิมล นครศรี)	
กรรมการ วิศวกร ๖	<i>[Signature]</i> (นายวิระศักดิ์ อรุณพูลทรัพย์)	
กรรมการ วิศวกร ๔	<i>[Signature]</i> (นายวิวัฒน์ เรืองศรี)	
กรรมการและเลขานุการ พนักงานกองทุนพัฒนาการกีฬา แห่งชาติ	<i>[Signature]</i> (นางสาวปัทมา ขอบใหญ่)	
แก้ไขแบบครั้งที่		
แก้ไขแบบครั้งที่		
แก้ไขแบบครั้งที่		
วัน เดือน ปี	มาตรฐาน : AS SHOW	
ผู้เขียน:		
หมายเลขแบบ	แบบแผนที่	จำนวนแบบ
	ID-02	76

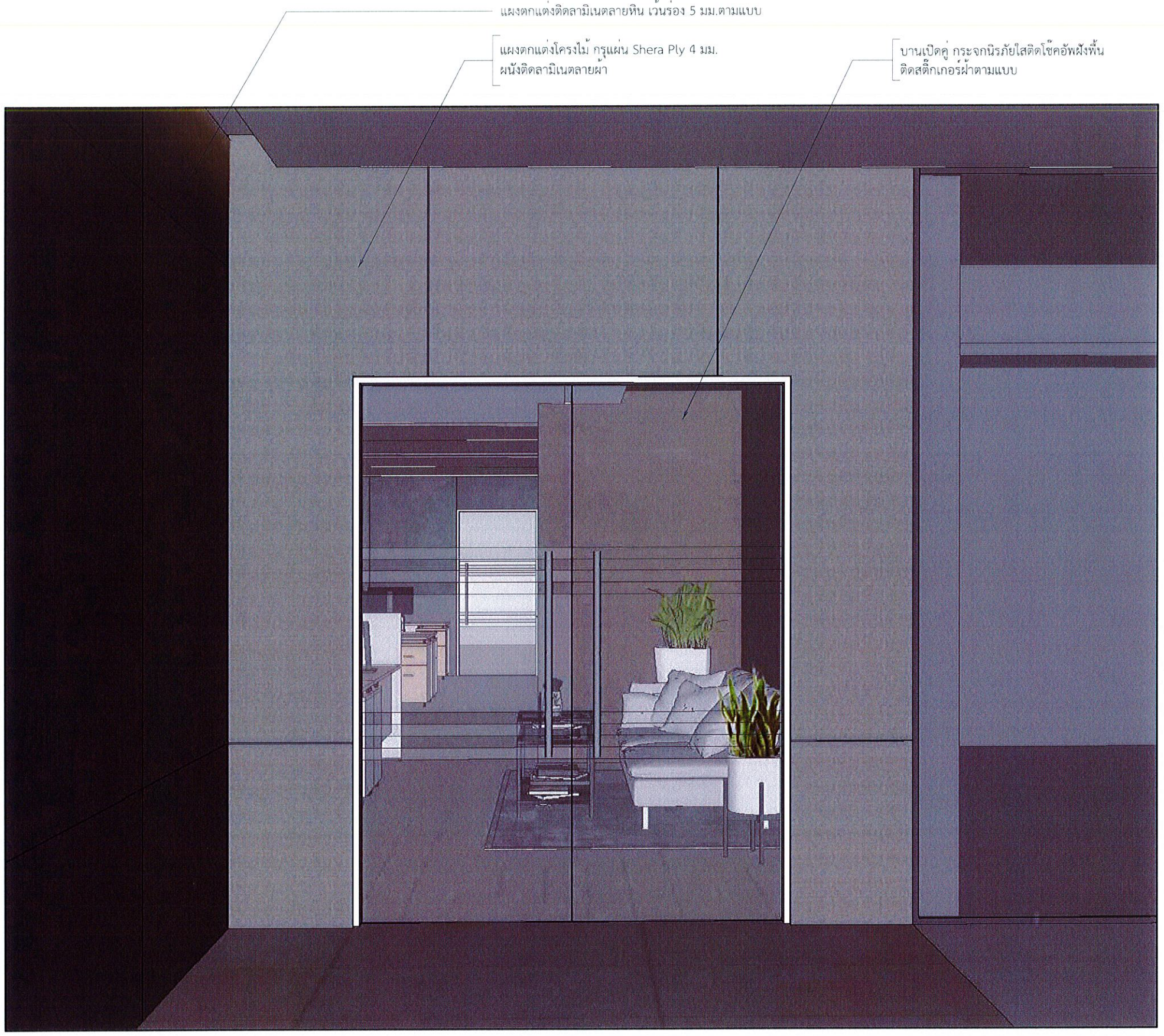

แผงตกแต่งติดลามิเนตลายหิน เว้นร่อง 5 มม.ตามแบบ

แผงตกแต่งโครงไม้ กรุแผ่น Shera Ply 4 มม.  
ผนังติดลามิเนตลายผา

บานเปิดคู่ กระจกนิรภัยใสติดโซ่ค้ำฝ้าพื้น  
ติดสติ๊กเกอร์ฝ้าตามแบบ

รูปด้าน - 02  
1 : 2 5

WB-22  
ทางเข้า



การกีฬาแห่งประเทศไทย

หมายเหตุ:  
การอ่านแบบโปรดดูตัวอักษรและตัวเลขเป็นสำคัญ  
ห้ามวัดระยะจากแบบ  
ระยะต่างๆโปรดดูตัวเลขเป็นเกณฑ์  
ส่วนที่เป็นงานละเอียดโปรดจากสถานที่ก่อนดำเนินการ

จังหวัด: กรุงเทพมหานคร

แบบ:  
โครงการงานปรับปรุงสำนักงานกองทุนพัฒนาการกีฬาแห่งชาติ  
(เพิ่มเติมส่วนที่สอง) และ (เพิ่มเติมส่วนที่สาม)

แบบแสดง:  
รูปด้าน  
(เพิ่มเติมส่วนที่สาม)

ประธานกรรมการ รองผู้จัดการ กองทุนพัฒนาการกีฬาแห่งชาติ	<i>Chomman.</i> (นายชวลิต สิมะคำรงค์)
กรรมการ ผู้อำนวยการกองซ่อมบำรุง	<i>[Signature]</i> (นายวิชัย เกษกุล)
กรรมการ หัวหน้างานซ่อมบำรุงอาคาร	<i>[Signature]</i> (นายสมพงษ์ สิริศรีอนันต์)
กรรมการ หัวหน้าส่วนงานกองทุนกีฬา	<i>[Signature]</i> (นางสาวกมล นครศรี)
กรรมการ วิศวกร ๖	<i>[Signature]</i> (นายวิระศักดิ์ อรุณพูลทรัพย์)
กรรมการ วิศวกร ๕	<i>[Signature]</i> (นายธีรวัฒน์ เขียงเครือ)
กรรมการและเลขานุการ พนักงานกองทุนพัฒนาการกีฬา แห่งชาติ	<i>[Signature]</i> (นางสาววิภาดา ขอบใหญ่)

แก้ไขแบบครั้งที่  
แก้ไขแบบครั้งที่  
แก้ไขแบบครั้งที่

วัน เดือน ปี      มาตรฐาน : AS SHOW

ผู้เขียน:

หมายเลขแบบ	แบบเลขที่	จำนวนแบบ
	ID-02	76

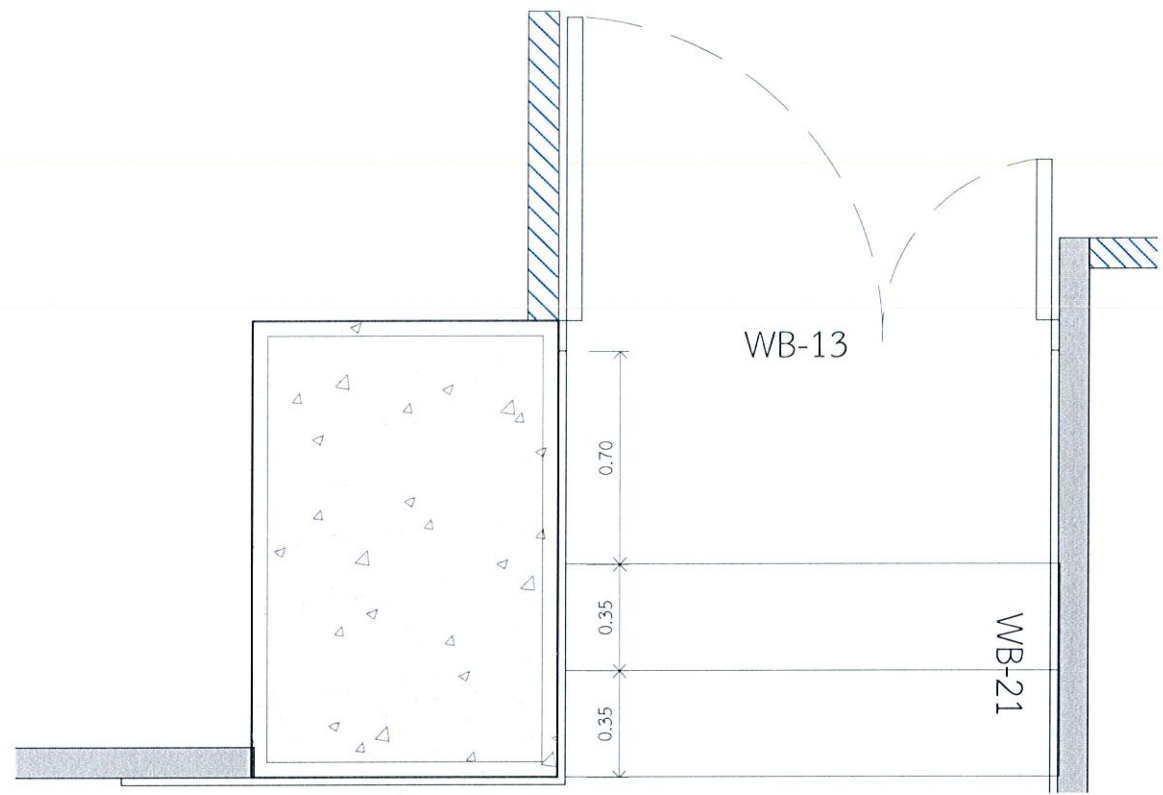

WB-13  
WB-21  
WB-22  
แปลน - 03  
WB-22

แผงตกแต่งติดลามิเนตลายผ้า  
เว้นร่องตรงแนวขอบประตูฝั่งตรงข้ามตามแบบ

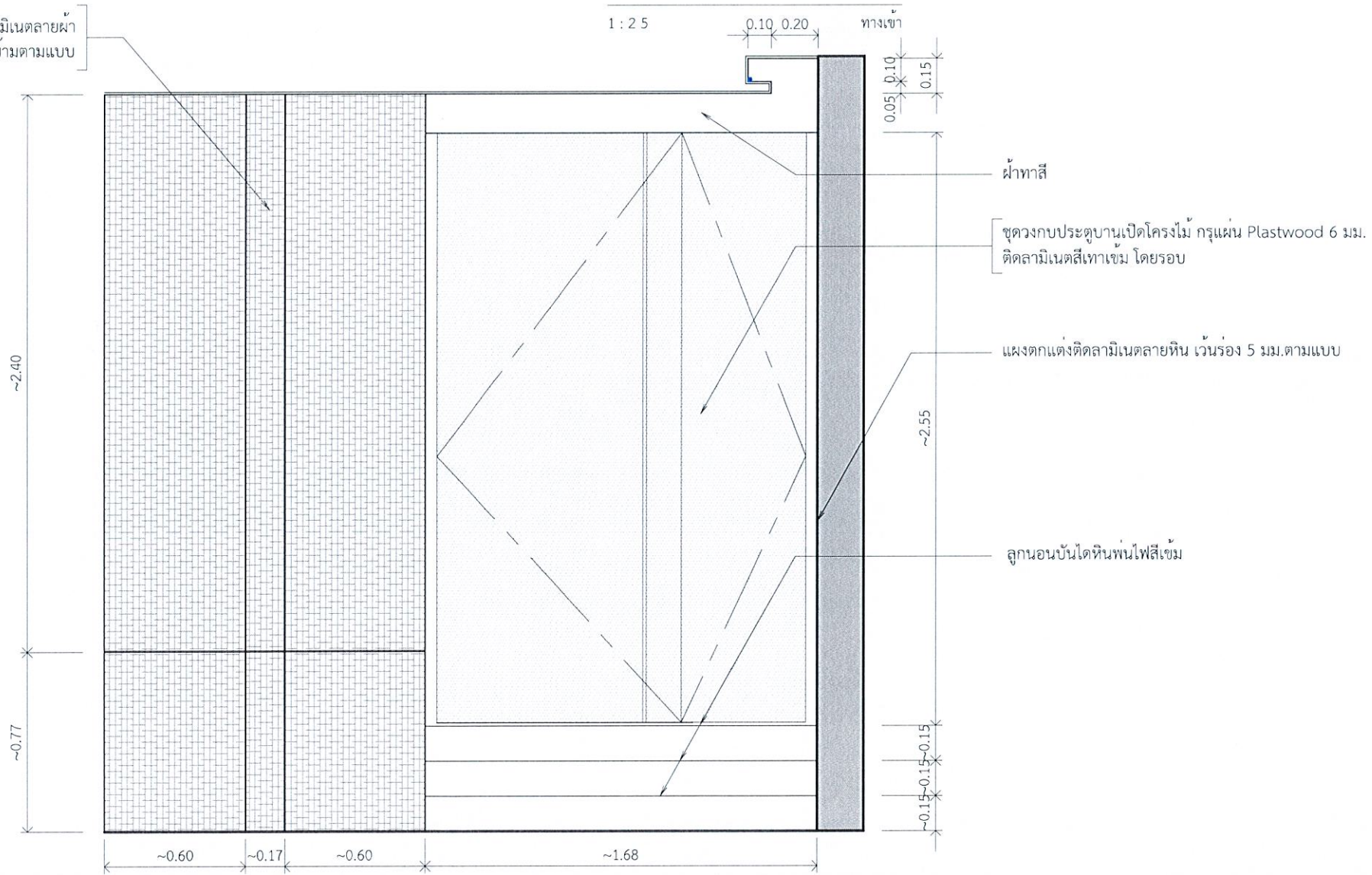

รูปด้าน - 03  
WB-22  
1 : 2.5  
ทางเข้า



การศึกษาแห่งประเทศไทย

หมายเหตุ:	การอ่านแบบให้ยึดตัวอักษรและตัวเลขเป็นหลัก ห้ามวัดระยะจากแบบ ระยะต่างๆให้ยึดตัวเลขเป็นหลัก ส่วนที่เป็นงานละเอียดให้วัดจากสถานที่ก่อนดำเนินการ	
จังหวัด:	กรุงเทพฯ	
แบบ:	โครงการงานปรับปรุงสำนักงนก่อนพัฒนาการศึกษาแห่งชาติ (เพิ่มเติมส่วนที่สอง) และ (เพิ่มเติมส่วนที่สาม)	
แบบแสดง:	รูปด้าน (เพิ่มเติมส่วนที่สาม)	
ประธานกรรมการ รองผู้จัดการ กองทุนพัฒนาการศึกษาแห่งชาติ	Charomni (นายชนาธิป สิมะคำรงค์)	
กรรมการ ผู้อำนวยการกองอำนวยการ	[Signature] (นายวิชัย เกษกุล)	
กรรมการ หัวหน้างานซ่อมบำรุงอาคาร	[Signature] (นายสมพงษ์ ภัทรศรีอินทร์)	
กรรมการ หัวหน้าส่วนงานกองทุนกีฬา	[Signature] (นางสาววิมล นศรศรี)	
กรรมการ วิศวกร.๖	[Signature] (นายวิระศักดิ์ อรุณพลทรัพย์)	
กรรมการ วิศวกร.๔	[Signature] (นายวีรวัฒน์ เจริญเครือ)	
กรรมการและเลขานุการ พนักงานกองทุนพัฒนาการศึกษา แห่งชาติ	[Signature] (นางสาววิภาดา ขอบใหญ่)	
แก้ไขแบบครั้งที่		
แก้ไขแบบครั้งที่		
แก้ไขแบบครั้งที่		
วัน เดือน ปี	ภาคเรียน : AS SHOW	
ผู้เขียน:		
หมายเลขแบบ	แบบแผ่นที่	จำนวนแบบ
	ID-03	76

ชุดวงกบประตูบานเปิดโครงไม้ กรุแผ่น Plastwood 6 มม.  
ติดลามิเนตสีเทาเข้ม โดยรอบ

แผงตกแต่งติดลามิเนตลายผ้า  
เว้นร่องตรงแนวขอบประตูตั้งตรงข้ามตามแบบ

ลูกนอนบันไดหินพื้นโพลีเอสเตอร์

แผงตกแต่งติดลามิเนตลายหิน เว้นร่อง 5 มม.ตามแบบ

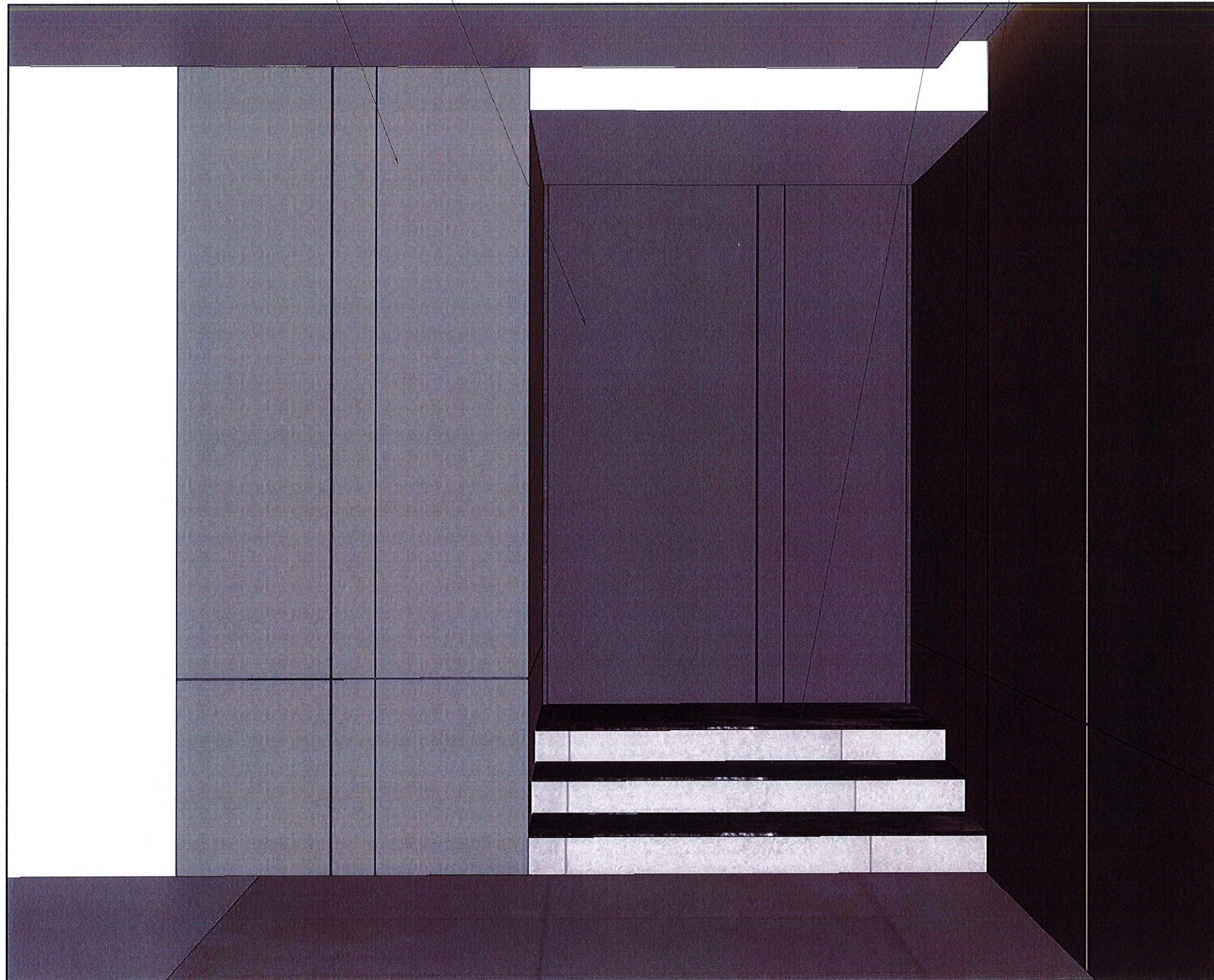

การกีฬาแห่งประเทศไทย

หมายเหตุ:  
การอ่านแบบให้ยึดตัวอักษรและตัวเลขเป็นสำคัญ  
ห้ามวัดระยะจากแบบ  
ระยะต่างๆให้ยึดตัวเลขเป็นเกณฑ์  
ส่วนที่เว้นงานจะยึดให้วัดจากสถานที่ก่อนดำเนินการ

จังหวัด: กรุงเทพมหานคร

แบบ:  
โครงการงานปรับปรุงสำนักงานกองทุนพัฒนาการกีฬาแห่งชาติ  
(เพิ่มเติมส่วนที่สอง) และ (เพิ่มเติมส่วนที่สาม)

แบบแสดง:  
รูปด้าน  
(เพิ่มเติมส่วนที่สาม)

ประธานกรรมการ  
รองผู้จัดการ  
กองทุนพัฒนาการกีฬาแห่งชาติ

*Chommanu.*  
(นายชนาธิป สิมะดำรงค์)

กรรมการ  
ผู้อำนวยการกองซ่อมบำรุง

*[Signature]*  
(นายวิชัย เกษกุล)

กรรมการ  
หัวหน้างานซ่อมบำรุงอาคาร

*[Signature]*  
(นายสมพงษ์ ภัทรศรีอินทร์)

กรรมการ  
หัวหน้าสำนักงานกองทุนกีฬา

*[Signature]*  
(นางสาววิมล นศศรี)

กรรมการ  
วิศวกร.๖

*[Signature]*  
(นายวิระศักดิ์ อรุณกุลทรัพย์)

กรรมการ  
วิศวกร.๔

*[Signature]*  
(นายวีรวัฒน์ เรียงเครือ)

กรรมการและเลขานุการ  
พนักงานกองทุนพัฒนาการกีฬา  
แห่งชาติ

*[Signature]*  
(นางสาววิภา ชอบใหญ่)

แก้ไขแบบครั้งที่

แก้ไขแบบครั้งที่

แก้ไขแบบครั้งที่

วัน เดือน ปี

มาตรฐาน : AS-SHOW

ผู้เขียน:

หมายเลขแบบ

แบบแผ่นที่

จำนวนแบบ

รูปด้าน - 03

WB-22





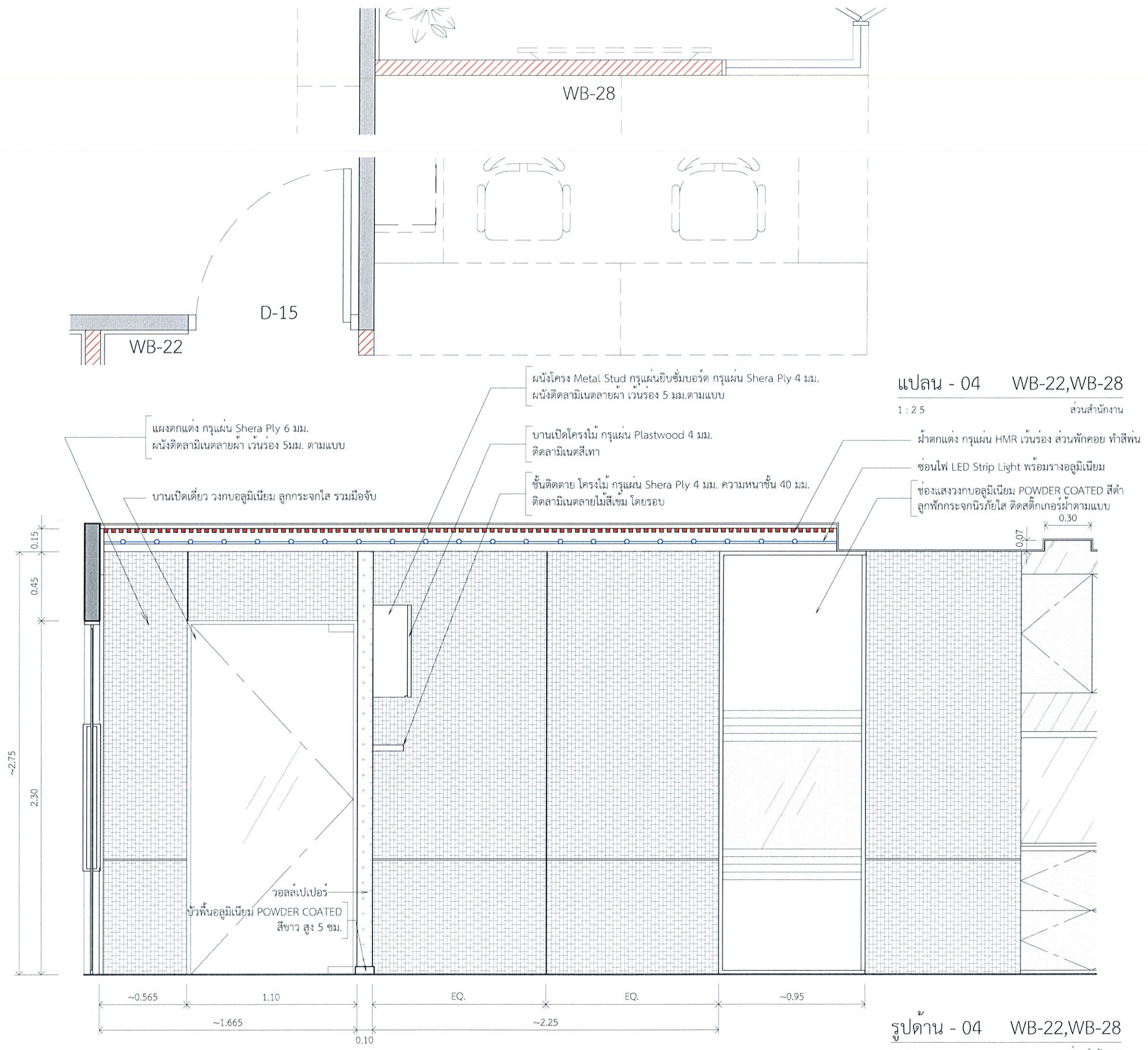

1 : 2.5

ทางเข้า



แปลน - 04 WB-22,WB-28  
1 : 2.5 ส่วนสำนักงาน

รูปด้าน - 04 WB-22,WB-28  
1 : 2.5 ส่วนสำนักงาน

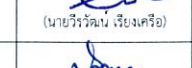
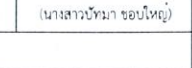
 <b>NSDF</b> NATIONAL SPORTS DEVELOPMENT FUND กองทุนพัฒนาการกีฬาแห่งชาติ การกีฬาแห่งประเทศไทย		
 <b>กทพ</b> การกีฬาแห่งประเทศไทย		
หมายเหตุ:	การอ่านแบบให้ยึดตัวอักษรและตัวเลขเป็นสำคัญ ห้ามวิเคราะจากแบบ ระบุต่างๆโดยยึดตัวเลขเป็นเกณฑ์ ส่วนที่เป็นงานละเอียดให้วัดจากสถานที่ก่อนดำเนินการ	
จังหวัด:	กรุงเทพฯ	
แบบ:	โครงการงานปรับปรุงสำนักงานกองทุนพัฒนาการกีฬาแห่งชาติ (เพิ่มเติมส่วนที่สอง) และ (เพิ่มเติมส่วนที่สาม)	
แบบแสดง:	รูปด้าน (เพิ่มเติมส่วนที่สาม)	
ประธานกรรมการ รื้อผู้จัดการ กองทุนพัฒนาการกีฬาแห่งชาติ	 <b>Chommanu.</b> (นายชนาธิป สิมะคำรงค์)	
กรรมการ ผู้อำนวยการกองซ่อมบำรุง	 (นายวิชัย เกษกุล)	
กรรมการ หัวหน้างานซ่อมบำรุงอาคาร	 (นายสมพงษ์ ภัทรหรือนันต์)	
กรรมการ หัวหน้าส่วนงานกองทุนกีฬา	 (นางสาวกมล นครศรี)	
กรรมการ วิศวกร.๒	 (นายวิระศักดิ์ อรุณพหลวิทย์)	
กรรมการ วิศวกร.๔	 (นายวิวัฒน์ เรียงเครือ)	
กรรมการและเลขานุการ พนักงานกองทุนพัฒนาการกีฬา แห่งชาติ	 (นางสาวนันทมา ขอบใหญ่)	
แก้ไขแบบครั้งที่		
แก้ไขแบบครั้งที่		
แก้ไขแบบครั้งที่		
วัน เดือน ปี	ภาคเรียน : AS SHOW	
ผู้เขียน:		
หมายเลขแบบ	แบบเลขที่	จำนวนแบบ
	1D-04	76

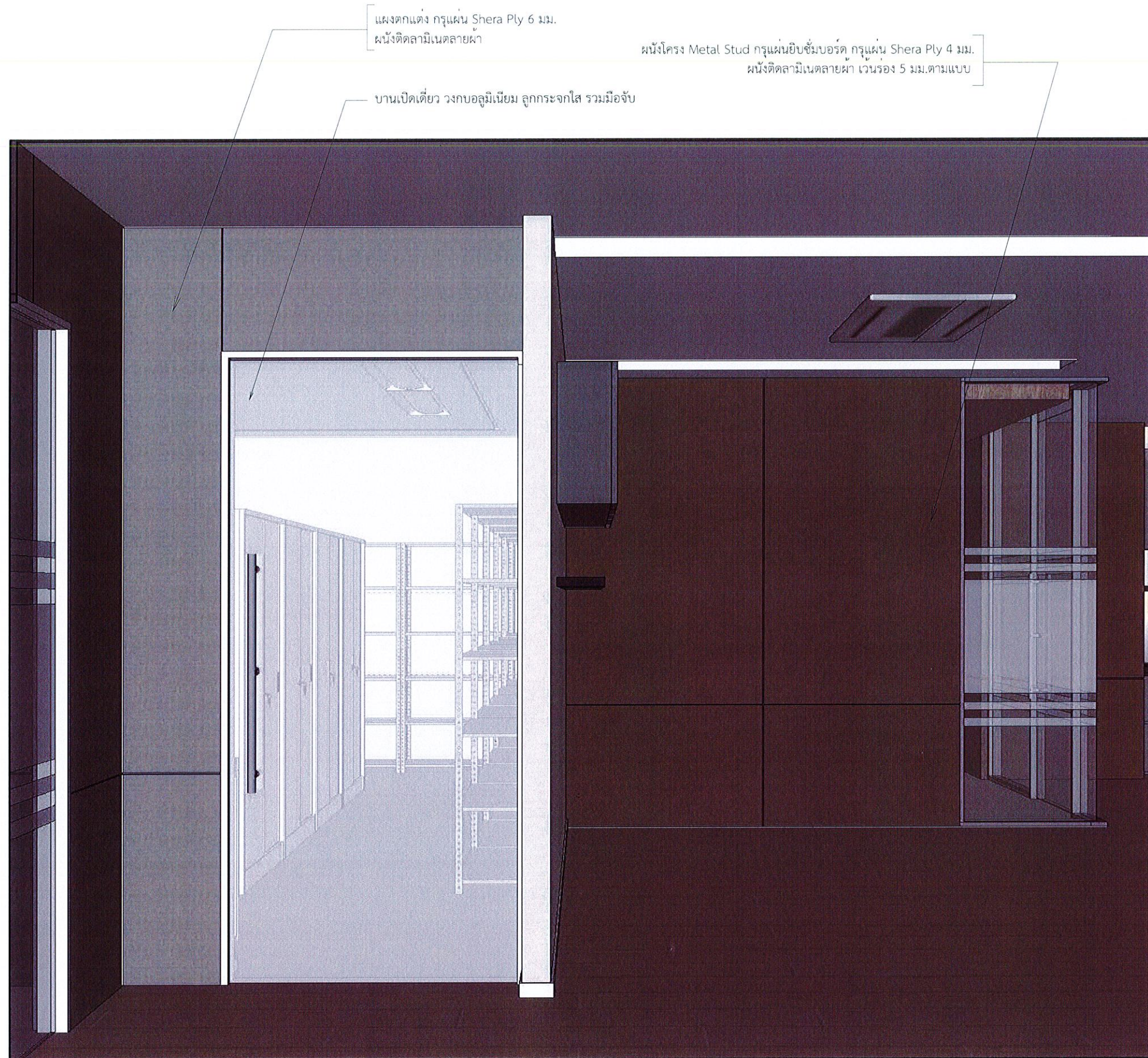



**NSDF**  
NATIONAL SPORTS DEVELOPMENT FUND  
กองทุนพัฒนาการกีฬาแห่งชาติ  
กรมกีฬาแห่งประเทศไทย







**ก.ศ.บ.**  
การศึกษาแห่งประเทศไทย

หมายเหตุ:  
 การอ่านแบบให้อัตโนมัติและตัวเลขเป็นสำคัญ  
 หากมีข้อสงสัยจากแบบ  
 ระยะเวลาให้ยึดตัวเลขเป็นเกณฑ์  
 ส่วนที่เป็นงานละเอียดให้ดูจากสถานที่ก่อนดำเนินการ

จังหวัด: กรุงเทพมหานคร

แบบ:  
 โครงการงานปรับปรุงสำนักงานก่อนพัฒนาการศึกษาแห่งชาติ  
 (เพิ่มเติมส่วนที่ 02) และ (เพิ่มเติมส่วนที่ 03)

แบบแสดง:  
 รูปด้าน  
 (เพิ่มเติมส่วนที่ 03)

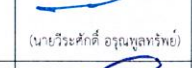
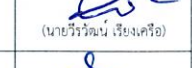
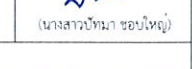
ประธานกรรมการ รองผู้จัดการ กองทุนพัฒนาการศึกษาแห่งชาติ	 <b>Chommanu.</b> (นายชวลิต สิมะดำรงดี)
กรรมการ ผู้อำนวยการกองช่าง	 (นายวิชัย เกษกุล)
กรรมการ หัวหน้างานช่างก่อสร้าง	 (นายสมพงษ์ ตั้พรศรีอนันต์)
กรรมการ หัวหน้าส่วนงานกองทุนกีฬา	 <b>Staravan</b> (นางสาววิมล นครศรี)
กรรมการ วิศวกร ๖	 (นายวิระศักดิ์ อรุณกุลทรัพย์)
กรรมการ วิศวกร ๕	 (นายวีรวัฒน์ เรียงเครือ)
กรรมการและเลขานุการ พนักงานกองทุนพัฒนาการศึกษา แห่งชาติ	 (นางสาวปัทมา ขอบใหญ่)
แก้ไขแบบครั้งที่	
แก้ไขแบบครั้งที่	
แก้ไขแบบครั้งที่	
วัน เดือน ปี	มาตรฐาน : AS SHOW
ผู้เขียน:	

หมายเลขแบบ	แบบแผ่นที่	จำนวนแบบ
	ID-04	76

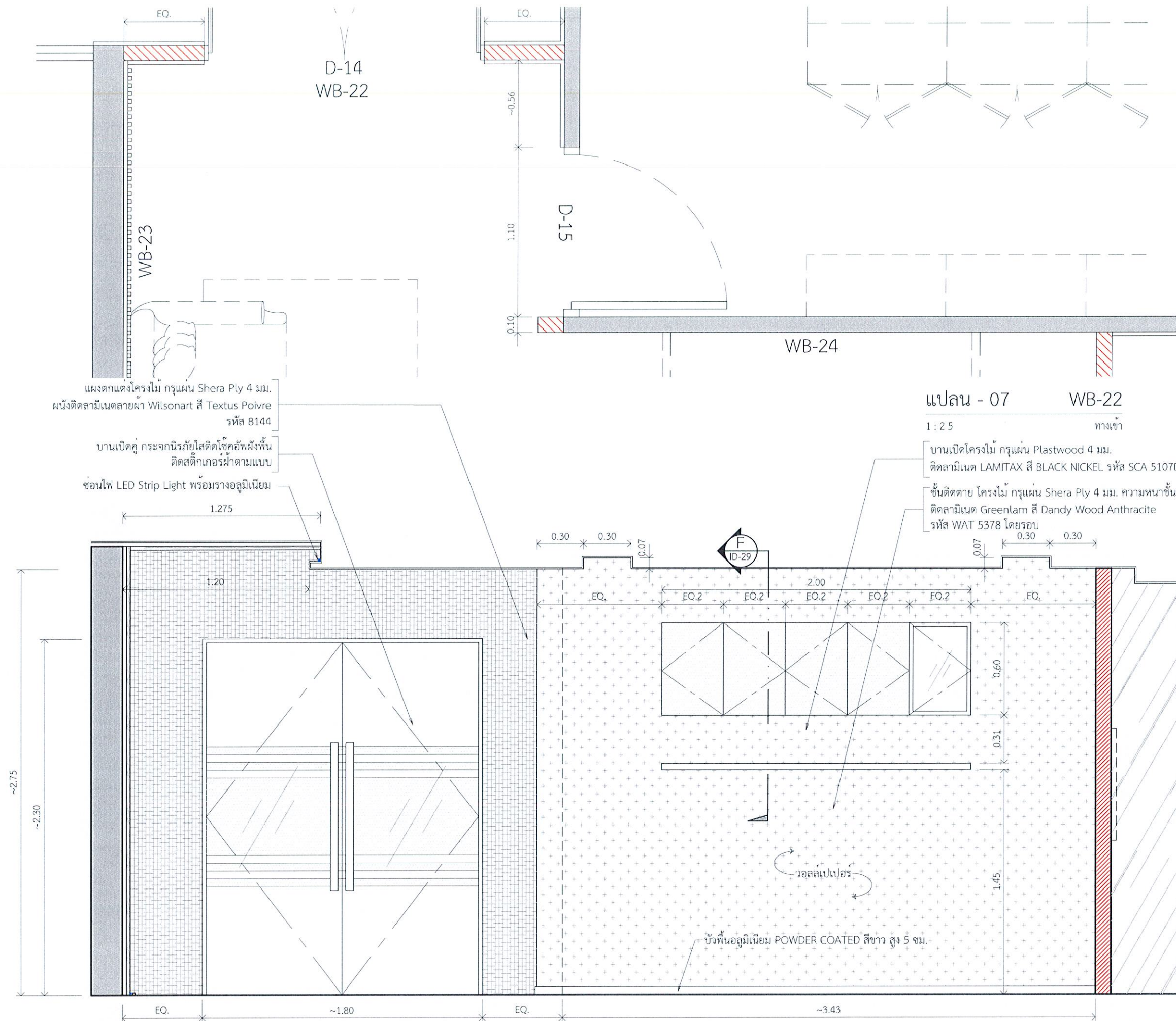

แปลน - 07 WB-22

1 : 2.5 ทางเข้า

- บานเปิดโครงไม้ กรุแผ่น Plastwood 4 มม.
- ติดลามิเนต LAMITAX สี BLACK NICKEL รหัส SCA 5107D
- ชั้นติดตาย โครงไม้ กรุแผ่น Sherpa Ply 4 มม. ความหนาชั้น 40 มม.
- ติดลามิเนต Greenlam สี Dandy Wood Anthracite รหัส WAT 5378 โดยรอบ

รูปदान - 07 WB-22

1 : 2.5 ส่วนสำนักงาน



การกีฬาแห่งประเทศไทย

หมายเหตุ:  
การอ่านแบบให้ยึดตัวอักษรและตัวเลขเป็นสำคัญ  
ห้ามวัดระยะจากแบบ  
ระยะต่างๆให้ยึดตัวเลขเป็นเกณฑ์  
ส่วนที่เป็นงานละเอียดให้วัดจากสถานที่ก่อนดำเนินการ

จังหวัด: กรุงเทพฯ

แบบ: โครงการงานปรับปรุงสำนักงานกองทุนพัฒนาการกีฬาแห่งชาติ (เพิ่มเติมส่วนที่สอง) และ (เพิ่มเติมส่วนที่สาม)

แบบแสดง: รูปदान (เพิ่มเติมส่วนที่สาม)

ประธานกรรมการ รองผู้จัดการ กองทุนพัฒนาการกีฬาแห่งชาติ	<i>Chomamm.</i> (นายชนานันท์ สิมะดำรงศักดิ์)
กรรมการ ผู้อำนวยการกองช่าง	<i>[Signature]</i> (นายวิชัย เกษกุล)
กรรมการ หัวหน้างานซ่อมบำรุงอาคาร	<i>[Signature]</i> (นายสมพงษ์ ภัทรศรีอินันต์)
กรรมการ หัวหน้าส่วนงานกองทุนกีฬา	<i>[Signature]</i> (นางสาวกิม นครศรี)
กรรมการ วิศวกร.๖	<i>[Signature]</i> (นายวิระศักดิ์ อรุณพูลทรัพย์)
กรรมการ วิศวกร.๕	<i>[Signature]</i> (นายวิวัฒน์ เรืองศรี)
กรรมการและเลขานุการ พนักงานกองทุนพัฒนาการกีฬา แห่งชาติ	<i>[Signature]</i> (นางสาวปัทมา ขอบใหญ่)

แก้ไขแบบครั้งที่  
แก้ไขแบบครั้งที่  
แก้ไขแบบครั้งที่

วัน เดือน ปี      มาตรฐาน : AS SHOW

ผู้เขียน:

หมายเลขแบบ	แบบเลขที่	จำนวนแบบ
	ID-05	76



รูปด้าน - 07  
1 : 2.5

WB-22  
ส่วนสำนักงาน



การกีฬาแห่งประเทศไทย

หมายเหตุ:  
การอ่านแบบให้ยึดตัวอักษรและตัวเลขเป็นสำคัญ  
ห้ามวิเคราะจากแบบ  
ระยะต่างๆให้ยึดตัวเลขเป็นเกณฑ์  
ส่วนที่เป็นงานละเอียดให้วัดจากสถานที่ก่อนดำเนินการ

จังหวัด: กรุงเทพฯ

แบบ:  
โครงการงานปรับปรุงสำนักงานก่อนทุนพัฒนาการกีฬาแห่งชาติ  
(เพิ่มเติมส่วนที่สอง) และ (เพิ่มเติมส่วนที่สาม)

แบบแสดง:  
รูปด้าน  
(เพิ่มเติมส่วนที่สาม)

ประธานกรรมการ  
รื้อผู้จัดการ  
กองทุนพัฒนาการกีฬาแห่งชาติ

*Chomman.*  
(นายชนาธิบ ลิ้มดำรงดี)

กรรมการ  
ผู้อำนวยการกองซ่อมบำรุง

*[Signature]*  
(นายวิชัย เกษกุล)

กรรมการ  
หัวหน้างานซ่อมบำรุงอาคาร

*[Signature]*  
(นายสมพงษ์ ภัทรศรีรัตน์)

กรรมการ  
หัวหน้าส่วนงานกองทุนกีฬา

*[Signature]*  
(นางสาววิมล นนทศรี)

กรรมการ  
วิศวกร.๖

*[Signature]*  
(นายวีระศักดิ์ อรุณกุลทรัพย์)

กรรมการ  
วิศวกร.๔

*[Signature]*  
(นายวีรวัฒน์ เจริญเครือ)

กรรมการและเลขานุการ  
พนักงานกองทุนพัฒนาการกีฬา  
แห่งชาติ

*[Signature]*  
(นางสาวปัทมา ขอบใหญ่)

แก้ไขแบบครั้งที่

แก้ไขแบบครั้งที่

แก้ไขแบบครั้งที่

วัน เดือน ปี

มาตราส่วน : AS SHOW

ผู้เขียน:

หมายเลขแบบ	แบบแผ่นที่	จำนวนแบบ
	ID-05	76

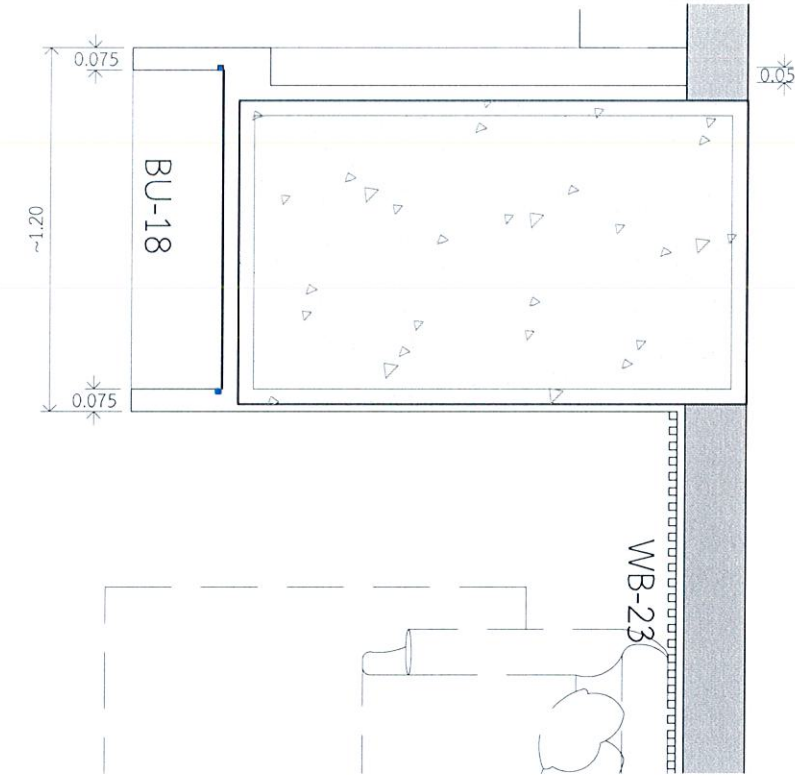
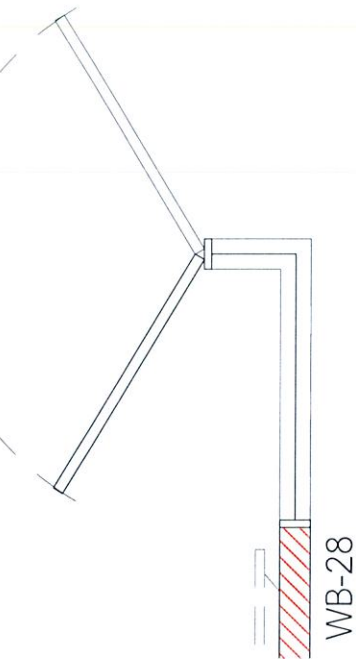

แปลน - 05 WB-23, BU-18  
1 : 2 5 ส่วนสำนักงาน

ผนังตกแต่ง กรุแผ่น HMR เว้นร่อง ส่วนพักคอย ทำสีพื้น  
 แผงตกแต่งโครงไม้ กรุแผ่น Shera Ply 4 มม.  
 ผนังติดลามิเนตลายผ้า ตามแบบ  
 ซ่อนไฟ LED Strip Light พร้อมรางอลูมิเนียม

แผงตกแต่งโครงไม้ กรุแผ่น Shera Ply 4 มม.  
 ผนังติดลามิเนตลายผ้า เว้นร่อง 5 มม.ตามแบบ

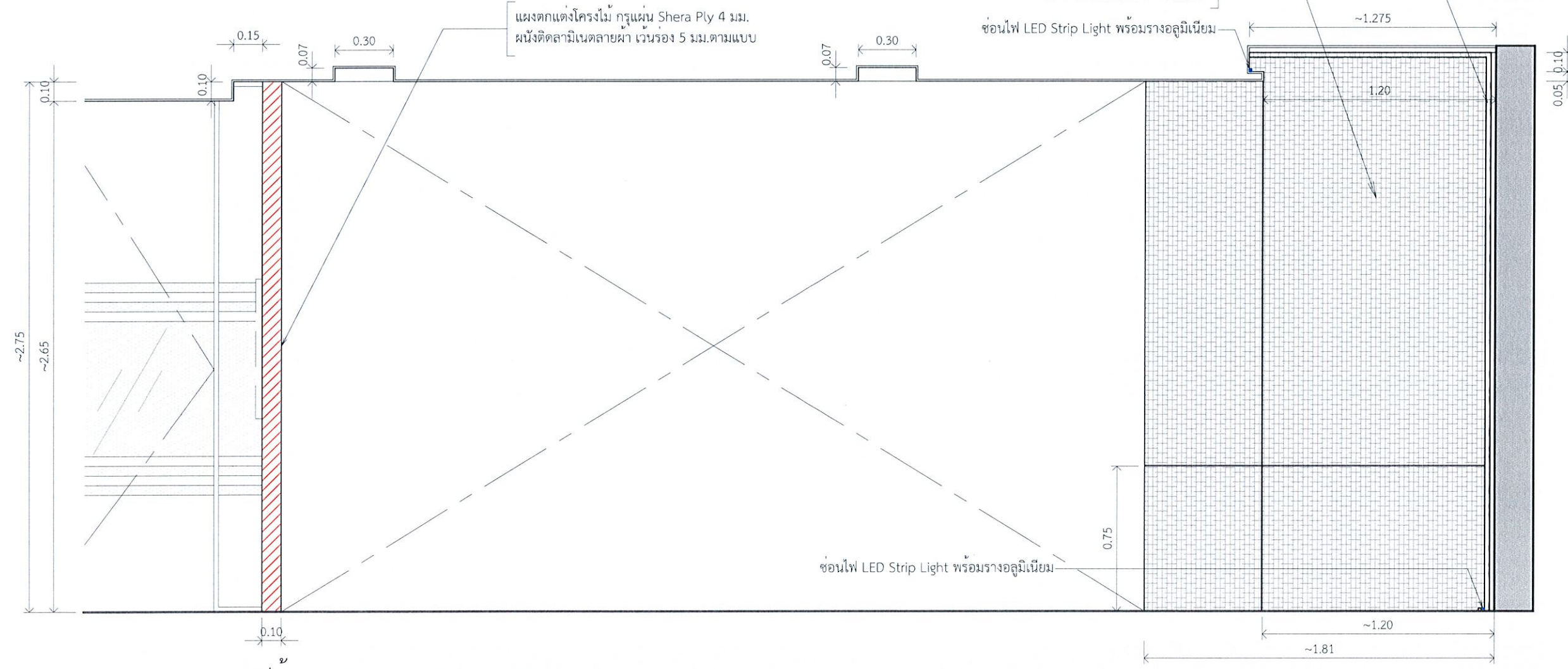

รูปด้าน - 05 WB-23, BU-18  
1 : 2 5 ส่วนสำนักงาน



การกีฬาแห่งประเทศไทย

หมายเหตุ: การอ่านแบบให้ยึดตัวอักษรและตัวเลขเป็นสำคัญ ห้ามวัดระยะจากแบบ รายละเอียดให้ยึดตัวเลขเป็นเกณฑ์ ส่วนที่เป็นงานละเอียดให้ดูจากสถานที่ก่อนดำเนินการ		
จังหวัด:	กรุงเทพฯ	
แบบ:	โครงการปรับปรุงสำนักงานก่อนพัฒนาการกีฬาแห่งชาติ (เพิ่มเติมส่วนที่สอง) และ (เพิ่มเติมส่วนที่สาม)	
แบบแสดง:	รูปด้าน (เพิ่มเติมส่วนที่สาม)	
ประธานกรรมการ รองผู้จัดการ กองทุนพัฒนาการกีฬาแห่งชาติ	<i>Chomman</i> (นายชนาธิป สิมะคำรงค์)	
กรรมการ ผู้อำนวยการกองอำนวยการ	<i>[Signature]</i> (นายวิชัย เกษกุล)	
กรรมการ หัวหน้างานซ่อมบำรุงอาคาร	<i>[Signature]</i> (นายสมพงษ์ ภัทรศรีอินันต์)	
กรรมการ หัวหน้าส่วนงานกองทุนกีฬา	<i>[Signature]</i> (นางสาววิมล นครศรี)	
กรรมการ วิศวกร ๖	<i>[Signature]</i> (นายวิระศักดิ์ อรุณพลทรัพย์)	
กรรมการ วิศวกร ๔	<i>[Signature]</i> (นายวิวัฒน์ เจริญเครือ)	
กรรมการและเลขานุการ พนักงานกองทุนพัฒนาการกีฬา แห่งชาติ	<i>[Signature]</i> (นางสาวปัทมา ขอบใหญ่)	
แก้ไขแบบครั้งที่		
แก้ไขแบบครั้งที่		
แก้ไขแบบครั้งที่		
วัน เดือน ปี	มกราคม : AS SHOW	
ผู้เขียน:		
หมายเลขแบบ	แบบแผ่นที่	จำนวนแบบ
	ID-06	76







รูปด้าน - 06 WB-23, BU-18  
1 : 2.5 โชนพักคอย



**NSDF**  
NATIONAL SPORTS DEVELOPMENT FUND  
กองทุนพัฒนาการกีฬาแห่งชาติ  
กระทรวงการท่องเที่ยวและกีฬา







**กกท**  
การกีฬาแห่งประเทศไทย

หมายเหตุ:  
การอ่านแบบให้ยึดตัวอักษรและตัวเลขเป็นหลัก  
ห้ามวัดระยะจากแบบ  
ระยะต่างๆให้ยึดตัวเลขเป็นเกณฑ์  
ส่วนที่เป็นรายละเอียดให้วัดจากสถานที่ก่อสร้างก่อนดำเนินการ

จังหวัด: กรุงเทพมหานคร

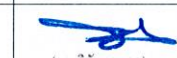
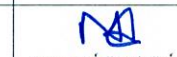
แบบ:  
โครงการงานปรับปรุงสำนักงานกองทุนพัฒนาการกีฬาแห่งชาติ  
(เพิ่มเติมส่วนที่สอง) และ (เพิ่มเติมส่วนที่สาม)

แบบแสดง:  
รูปด้าน  
(เพิ่มเติมส่วนที่สาม)

ประธานกรรมการ รองผู้จัดการ กองทุนพัฒนาการกีฬาแห่งชาติ	 Choramm. (นายชนาธิป สิมะคำรงค์)	
กรรมการ ผู้อำนวยการกองซ่อมบำรุง	 (นายวิชัย เกษกุล)	
กรรมการ หัวหน้างานซ่อมบำรุงอาคาร	 (นายสมพงษ์ คำศรีอินันต์)	
กรรมการ หัวหน้าส่วนงานกองทุนกีฬา	 Jatadorn (นางสาวกิม นครศรี)	
กรรมการ วิศวกร ๖	 (นายวิระศักดิ์ อรุณพลทรัพย์)	
กรรมการ วิศวกร ๕	 (นายวิรัตน์ เรืองศรี)	
กรรมการและเลขานุการ พนักงานกองทุนพัฒนาการกีฬา แห่งชาติ	 2Don (นางสาวปัทมา ขอบใหญ่)	
แก้ไขแบบครั้งที่		
แก้ไขแบบครั้งที่		
แก้ไขแบบครั้งที่		
วัน เดือน ปี	มาตรฐาน : AS SHOW	
ผู้เขียน:		
หมายเลขแบบ	แบบแผ่นที่	จำนวนแบบ
	ID-07	76

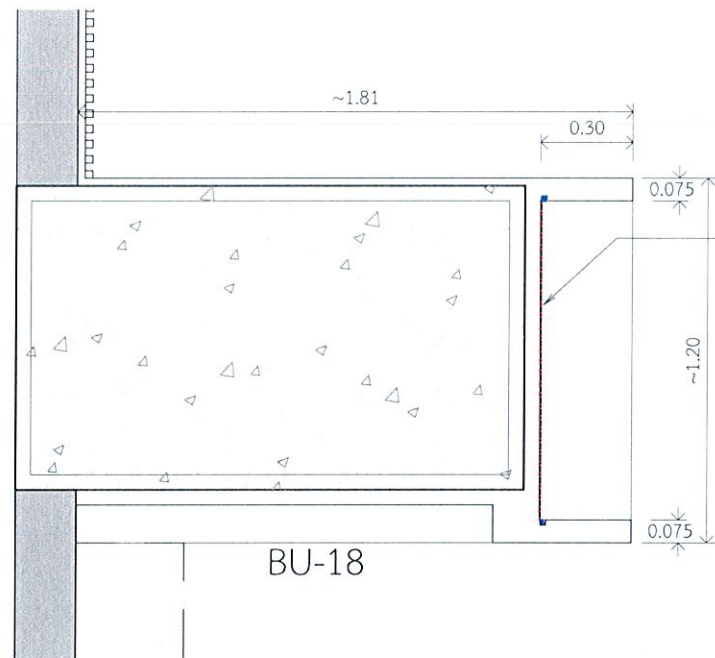

แปลน - 08 BU-18  
1 : 2.5 ส่วนสำนักงาน

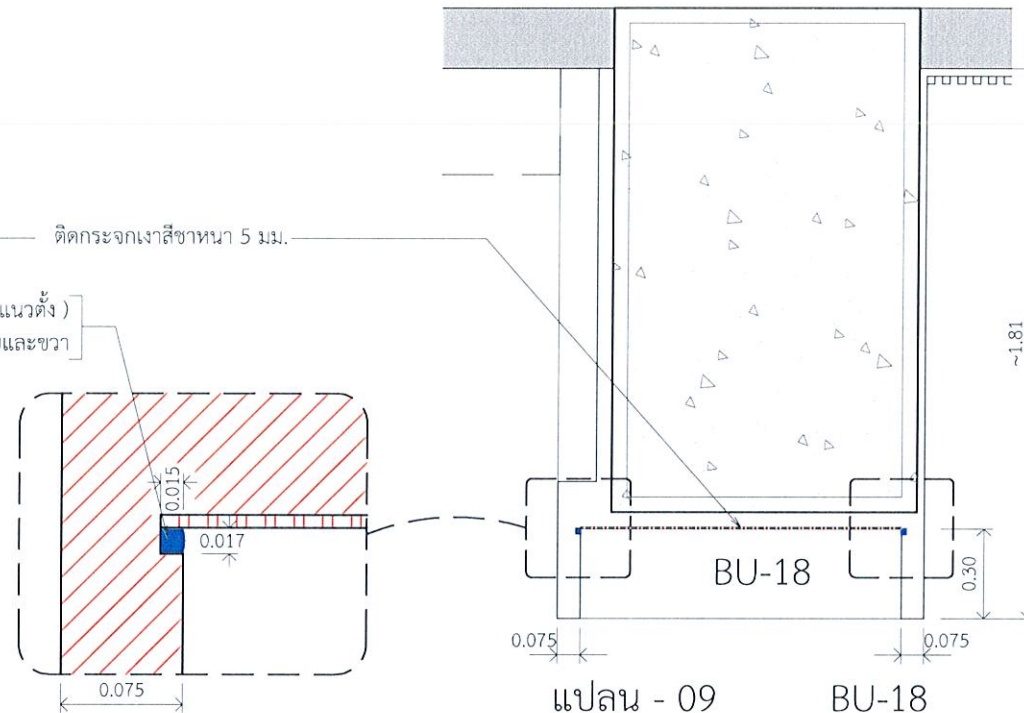

แปลน - 09 BU-18  
1 : 2.5 ส่วนสำนักงาน

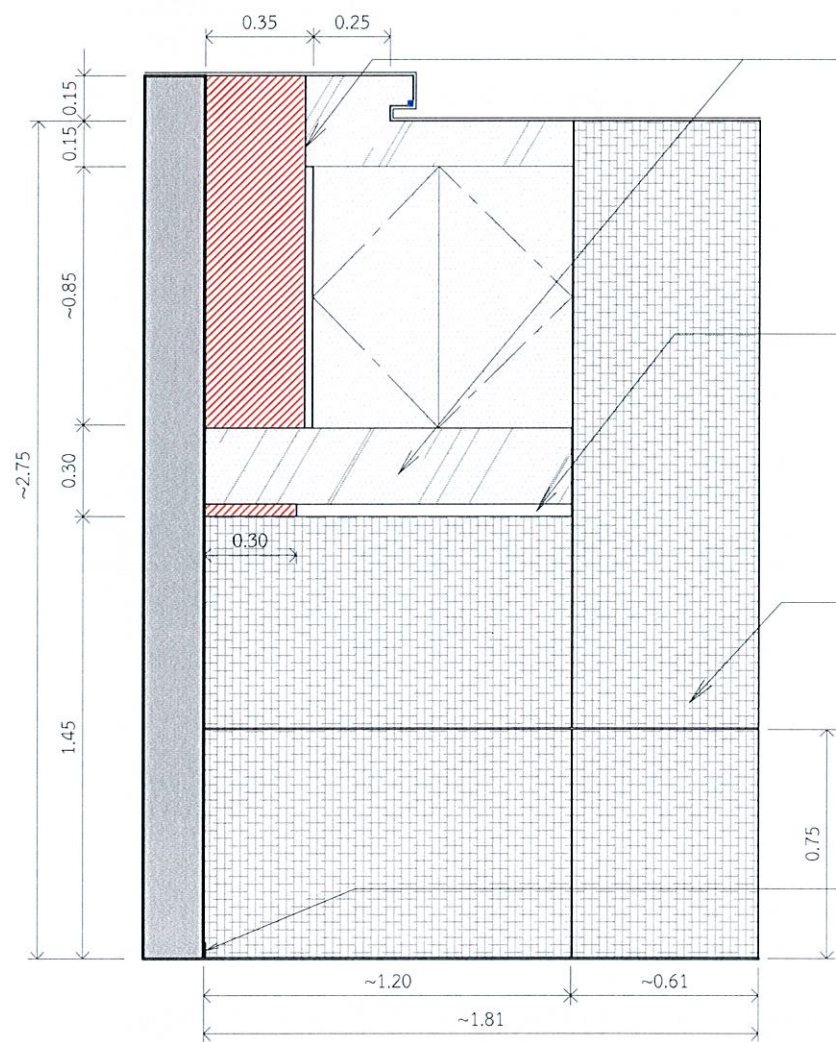

รูปด้าน - 08 BU-18  
1 : 2.5 ส่วนสำนักงาน

แผงคอดู และหลังชั้นวาง กรุแผ่น Plastwood 10 มม.  
ติดลามิเนตเมทัลลิก

ติดกระจกเงาสีชาหนา 5 มม.

ชั้นติดตาย โครงไม้ กรุแผ่น Sheraply 4 มม. ความหนาชั้น 40 มม.  
ติดลามิเนตลายไม้สีเข้ม โดยรอบ

ชั้นปรับระดับ โครงไม้ กรุแผ่น Sheraply 4 มม.  
ความหนาชั้น 40 มม. ติดลามิเนต โดยรอบ

แผงตกแต่งโครงไม้ กรุแผ่น Sheraply 4 มม.  
ผนังติดลามิเนตลายผ้า ตามแบบ

บานเปิดโครงไม้ กรุแผ่น Plastwood 4 มม.  
ติดลามิเนตลายไม้สีอ่อน

บัวพื้นอลูมิเนียม POWDER COATED สีขาว สูง 5 ซม.

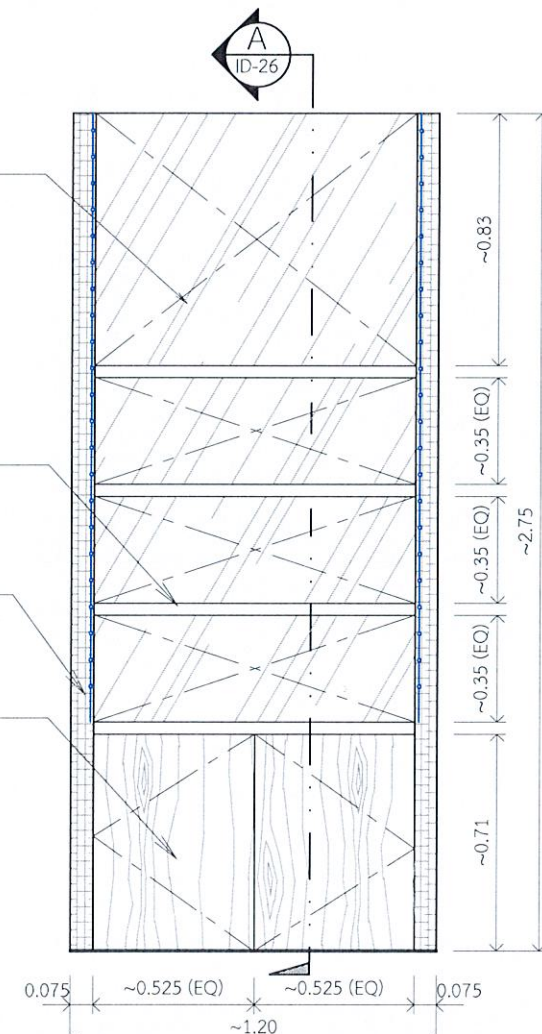

รูปด้าน - 09 BU-18  
1 : 2.5 ส่วนสำนักงาน



**NSDF**  
NATIONAL SPORTS DEVELOPMENT FUND  
กองทุนพัฒนาการกีฬาแห่งชาติ  
กรมการกีฬาแห่งประเทศไทย









**กสท**  
การกีฬาแห่งประเทศไทย

หมายเหตุ:  
การอ่านแบบให้ยึดตัวอักษรและตัวเลขเป็นหลัก  
ห้ามวัดระยะจากขอบ  
ระยะต่างๆไม่ใช่ตัวเลขเป็นเกณฑ์  
ส่วนที่เป็นงานละเอียดให้วัดจากสถานที่ก่อสร้างดำเนินการ

จังหวัด: กรุงเทพฯ

แบบ:  
โครงการงานปรับปรุงสำนักงานก่อนพัฒนาการกีฬาแห่งชาติ  
(เพิ่มเติมส่วนที่สอง) และ (เพิ่มเติมส่วนที่สาม)

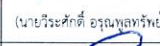
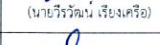
แบบแสดง:  
รูปด้าน  
(เพิ่มเติมส่วนที่สาม)

ประธานกรรมการ รองผู้จัดการ กองทุนพัฒนาการกีฬาแห่งชาติ	 (นายชานน สิมะคำรงค์)	
กรรมการ ผู้อำนวยการกองซ่อมบำรุง	 (นายวิชัย เกษกุล)	
กรรมการ หัวหน้างานซ่อมบำรุงอาคาร	 (นายสมพงษ์ ศิริศรีอินทร์)	
กรรมการ หัวหน้าส่วนงานกองกีฬา	 (นางสาววิมล นนทศรี)	
กรรมการ วิศวกร.๒	 (นายวิเศษศักดิ์ อรุณทองทรัพย์)	
กรรมการ วิศวกร.๓	 (นายวิวัฒน์ เรืองศรี)	
กรรมการและเลขานุการ พนักงานกองทุนพัฒนาการกีฬา แห่งชาติ	 (นางสาววิภาดา ขอบใหญ่)	
แก้ไขแบบครั้งที่		
แก้ไขแบบครั้งที่		
แก้ไขแบบครั้งที่		
วัน เดือน ปี	มาตรฐาน: AS SHOW	
ผู้เขียน:		
หมายเลขแบบ	แบบเลขที่	จำนวนแบบ
	ID-08	76

ชั้นติดตาย ไม้ ไม้กรุแผ่น Shera Ply 4 มม. ความหนาชั้น 40 มม.  
ติดลามิเนตลายไม้สีเข้ม โดยรอบ

แผงตกแต่งโครงไม้ ไม้กรุแผ่น Shera Ply 4 มม.  
ผนังติดลามิเนตลายผ้า ตามแบบ

บานเปิดโครงไม้ ไม้กรุแผ่น Plastwood 4 มม.  
ติดลามิเนตลายไม้สีอ่อน

ชั้นปรับระดับ ไม้ ไม้กรุแผ่น Shera Ply 4 มม.  
ความหนาชั้น 40 มม. ติดลามิเนตลายไม้สีเข้ม โดยรอบ

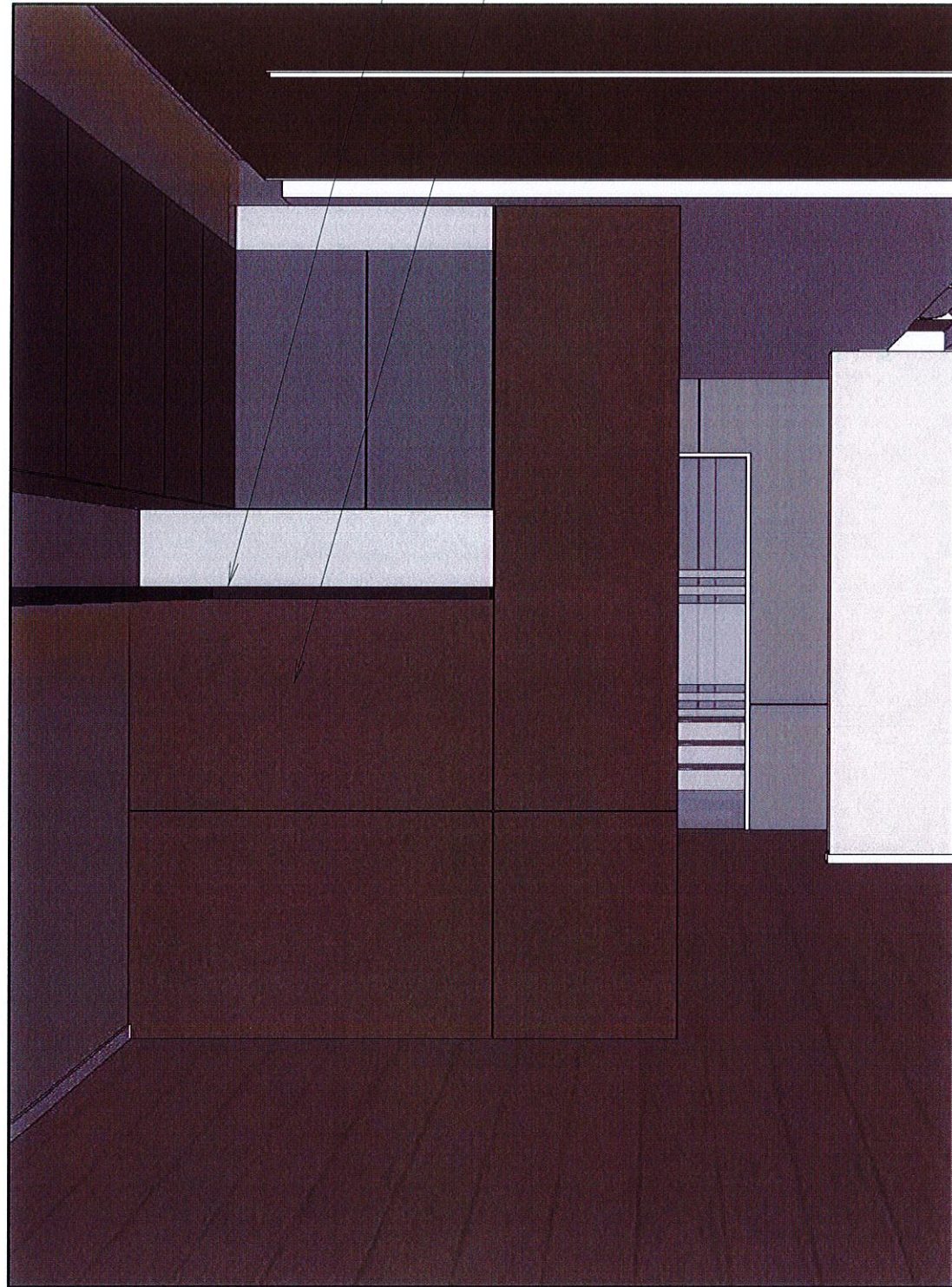

รูปด้าน - 08 BU-18  
1 : 2.5 ส่วนสำนักงาน



รูปด้าน - 09 BU-18  
1 : 2.5 ส่วนสำนักงาน



**NSDF**  
NATIONAL SPORTS DEVELOPMENT FUND  
กองทุนพัฒนาการกีฬาแห่งชาติ  
การกีฬาแห่งประเทศไทย









**กกท**  
การกีฬาแห่งประเทศไทย

หมายเหตุ:  
การอ่านแบบให้ยึดตัวอักษรและตัวเลขเป็นสำคัญ  
ห้ามวัดระยะจากแบบ  
ระยะต่างๆให้ยึดตัวเลขเป็นเกณฑ์  
ส่วนที่เป็นงานละเอียดโปรดจากสถานที่ก่อสร้างก่อนดำเนินการ

จังหวัด: กรุงเทพมหานคร

แบบ:  
โครงการปรับปรุงสำนักงานกองทุนพัฒนาการกีฬาแห่งชาติ  
(เพิ่มเติมส่วนที่ 08) และ (เพิ่มเติมส่วนที่ 09)

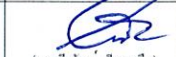
แบบแสดง:  
รูปด้าน  
(เพิ่มเติมส่วนที่ 08)

ประธานกรรมการ รองผู้จัดการ กองทุนพัฒนาการกีฬาแห่งชาติ	 <b>Chamom</b> (นายชานันท์ สิมะคำรงค์)	
กรรมการ ผู้อำนวยการกองซ่อมบำรุง	 (นายวิชัย เกษกุล)	
กรรมการ หัวหน้างานซ่อมบำรุงอาคาร	 (นายสมพงษ์ สรรพศรีอนันต์)	
กรรมการ หัวหน้าส่วนงานกองทุนกีฬา	 (นางสาววิมล นครศรี)	
กรรมการ วิศวกร. 6	 (นายวิระศักดิ์ อุ่นพองรัมย์)	
กรรมการ วิศวกร. 4	 (นายวิวัฒน์ เรืองศรีเรือ)	
กรรมการและเลขานุการ พนักงานกองทุนพัฒนาการกีฬา แห่งชาติ	 (นางสาวปัทมา ขอบใหญ่)	
แก้ไขแบบครั้งที่		
แก้ไขแบบครั้งที่		
แก้ไขแบบครั้งที่		
วัน เดือน ปี	มาตรฐาน : AS SHOW	
ผู้เขียน:		
หมายเลขแบบ	แบบแผ่นที่	จำนวนแบบ
	ID-08	76



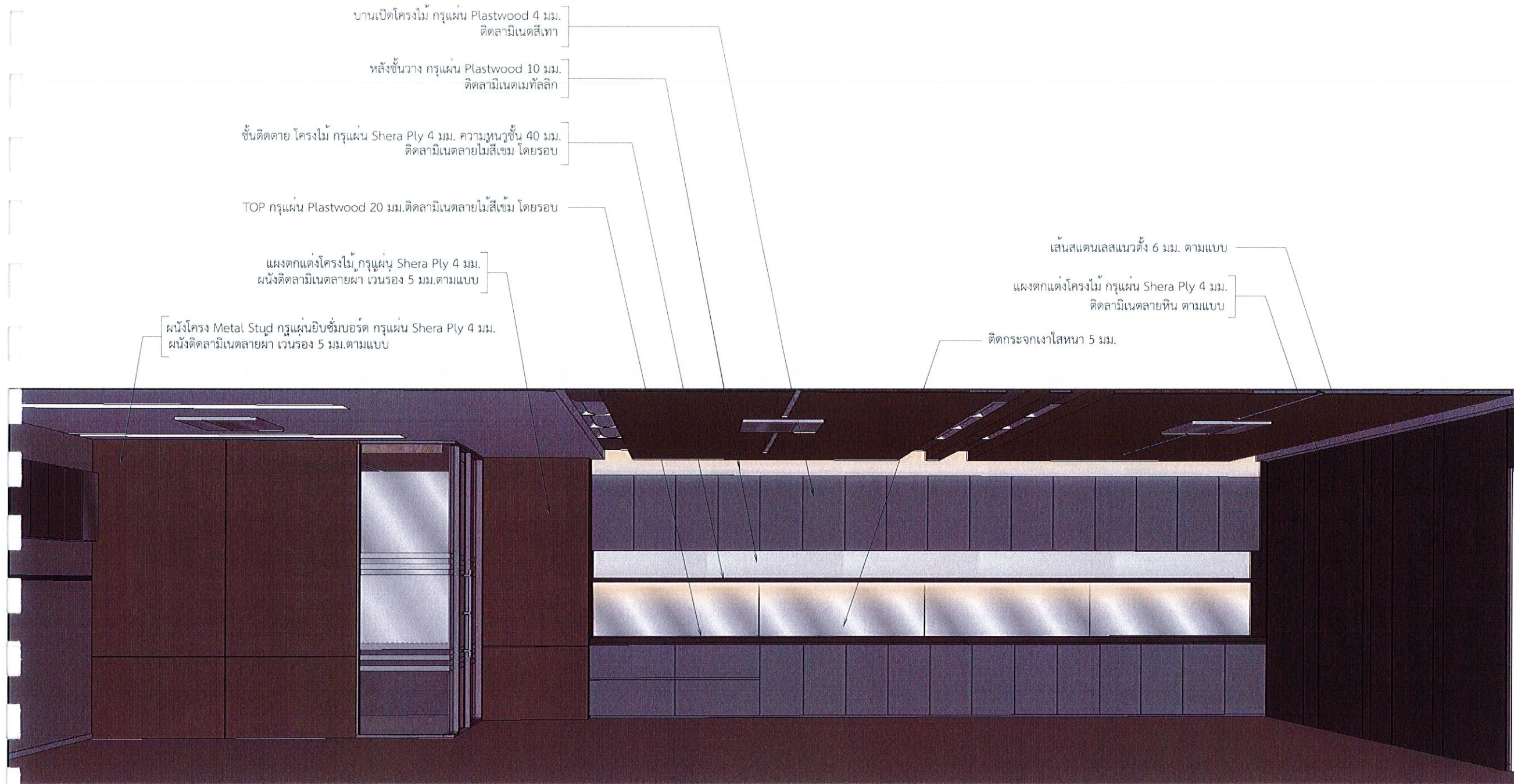

รูปด้าน - 10 WB-26,BU-23, 22  
1 : 50 ส่วนสำนักงาน



การกีฬาแห่งประเทศไทย

หมายเหตุ: การออกแบบให้ยึดตัวอักษรและตัวเลขเป็นสำคัญ ห้ามวัดระยะจากแบบ ระยะต่างๆให้ยึดตัวเลขเป็นเกณฑ์ ส่วนที่เป็นงานละเอียดให้วัดจากสถานที่ก่อนดำเนินการ	
จังหวัด:	กรุงเทพฯ
แบบ:	โครงการงานปรับปรุงสำนักงานศูนย์พัฒนาการกีฬาแห่งชาติ (เพิ่มเติมส่วนที่ ๑) และ (เพิ่มเติมส่วนที่ ๒)
แบบแสดง:	รูปด้าน (เพิ่มเติมส่วนที่ ๒)
ประธานกรรมการ หรือผู้จัดการ กองทุนพัฒนาการกีฬาแห่งชาติ	<i>Chomman</i> (นายชนานัน สิมะคำรงค์)
กรรมการ ผู้อำนวยการกองช่าง	<i>[Signature]</i> (นายวิชัย เกษกุล)
กรรมการ หัวหน้างานซ่อมบำรุงอาคาร	<i>[Signature]</i> (นายสมพงษ์ สัมพรศรีอินทร์)
กรรมการ หัวหน้างานช่างเทคนิคกีฬา	<i>[Signature]</i> (นางสาวกนิม นนตรี)
กรรมการ วิศวกร.๖	<i>[Signature]</i> (นายวิระศักดิ์ อรุณพลทรัพย์)
กรรมการ วิศวกร.๔	<i>[Signature]</i> (นายวีรวัฒน์ เรียงศรีเรือ)
กรรมการและเลขานุการ พนักงานกองทุนพัฒนาการกีฬา แห่งชาติ	<i>[Signature]</i> (นางสาวปัทมา ขอบใหญ่)
แก้ไขแบบครั้งที่	
แก้ไขแบบครั้งที่	
แก้ไขแบบครั้งที่	
วัน เดือน ปี	มาตรฐาน : AS SHOW
ผู้เขียน:	
หมายเลขแบบ	แบบเลขที่ ID-09
จำนวนแบบ	จำนวนแบบ 76





ติดกระจกเงาใสหนา 5 มม.

หลังชั้นวาง, แฉงคอตู้ กรุแผ่น Plastwood 10 มม.  
ติดลามิเนตเมทัลลิก

ชั้นติดตาย โครงไม้ กรุแผ่น SHERA Ply 4 มม. ความหนาชั้น 40 มม.  
ติดลามิเนตสีเทา โดยรอบ

TOP กรุแผ่น Plastwood 20 มม. ติดลามิเนตลายไม้สีเข้ม

แฉงตกแต่งโครงไม้ กรุแผ่น SHERA Ply 4 มม.  
ติดลามิเนตลายหิน ตามแบบ

บานเปิดโครงไม้ กรุแผ่น Plastwood 4 มม.  
ติดลามิเนตสีเทา

แฉงตกแต่งโครงไม้ กรุแผ่น SHERA Ply 4 มม.  
ผนังติดลามิเนตลายผา ตามแบบ

TOP กรุแผ่น Plastwood 20 มม. ติดลามิเนตลายไม้สีเข้ม

บานเปิดโครงไม้ กรุแผ่น Plastwood 4 มม.  
ติดลามิเนตลายไม้สีอ่อน

เส้นสแตนเลสแนวตั้ง 6 มม. ตามแบบ

บานเปิดเดี่ยว ลูกพักกระจกนิรภัยใสติดใช้ค้อพฝั่งพื้น  
ติดสติ๊กเกอร์ฝ้าตามแบบ

บัวพื้นอลูมิเนียม POWDER COATED สีขาว สูง 5 ซม.

รูปด้าน - 11

WB-25

1 : 50

ส่วนสำนักงาน



การกีฬาแห่งประเทศไทย

หมายเหตุ:  
การอ่านแบบให้ยึดตัวอักษรและตัวเลขเป็นสำคัญ  
ห้ามวิเคราะจากแบบ  
รายละเอียดทุกจุดจะเป็นเกณฑ์  
ส่วนที่เป็นงานละเอียดให้วัดจากสถานที่ก่อนดำเนินการ

จังหวัด: กรุงเทพมหานคร

แบบ:  
โครงการงานปรับปรุงสำนักงานกองทุนพัฒนาการกีฬาแห่งชาติ  
(เพิ่มเติมส่วนที่สอง) และ (เพิ่มเติมส่วนที่สาม)

แบบแสดง:  
รูปด้าน  
(เพิ่มเติมส่วนที่สาม)

ประธานกรรมการ  
รองผู้จัดการ  
กองทุนพัฒนาการกีฬาแห่งชาติ

*Chomam.*  
(นายชนานันท์ สิมะดำรงค์)

กรรมการ  
ผู้อำนวยการกองอำนวยการ

*[Signature]*  
(นายวิชัย เกษกุล)

กรรมการ  
หัวหน้างานซ่อมบำรุงอาคาร

*[Signature]*  
(นายสมพงษ์ ภัทรศรีอินันต์)

กรรมการ  
หัวหน้าส่วนงานกองทุนกีฬา

*Thana*  
(นางสาวสิม นครศรี)

กรรมการ  
วิศวกร ๖

*[Signature]*  
(นายวิระศักดิ์ อรุณพูนทรัพย์)

กรรมการ  
วิศวกร ๕

*[Signature]*  
(นายวิวัฒน์ เรืองศรี)

กรรมการและเลขานุการ  
พนักงานกองทุนพัฒนาการกีฬา  
แห่งชาติ

*[Signature]*  
(นางสาววิภากร ชอบใหญ่)

แก้ไขแบบครั้งที่

แก้ไขแบบครั้งที่

แก้ไขแบบครั้งที่

วัน เดือน ปี

มาตรฐาน: AS SHOW

ผู้เขียน:

หมายเลขแบบ

แบบแผ่นที่

จำนวนแบบ

ID-10

76

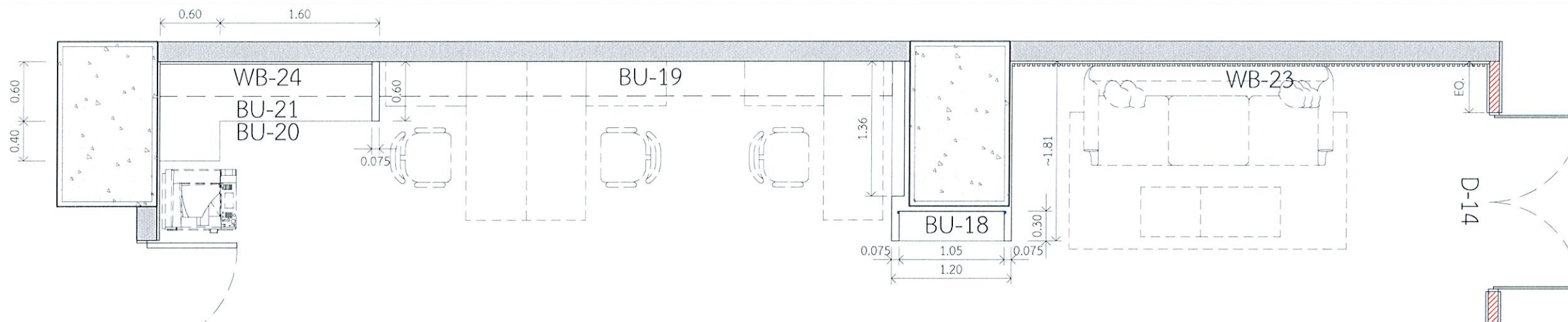

แปลน - 12 WB-26, BU-18, 19, 22, 23

1 : 50

ส่วนสำนักงาน

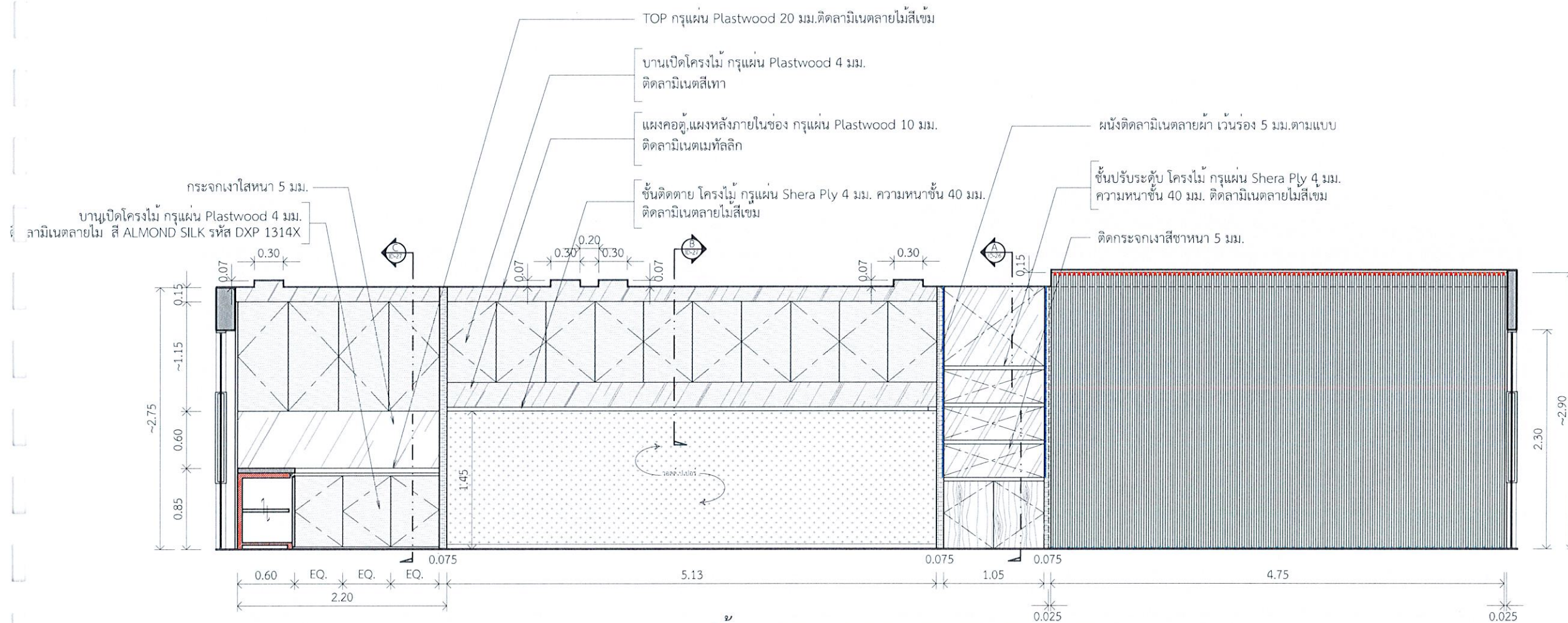

รูปดาด - 12 WB-26, BU-18, 19, 22, 23

1 : 50

ส่วนสำนักงาน



การกีฬาแห่งประเทศไทย

หมายเหตุ:  
การอ่านแบบให้ยึดตัวอักษรและตัวเลขเป็นสำคัญ  
ห้ามวัดระยะจากแบบ  
รายละเอียดให้ยึดตัวเลขเป็นเกณฑ์  
ส่วนที่เป็นงานละเอียดให้วัดจากสถานที่ก่อนดำเนินการ

จังหวัด: กรุงเทพฯ

แบบ:  
โครงการงานปรับปรุงสำนักงานกองทุนพัฒนาการกีฬาแห่งชาติ  
(เพิ่มเติมส่วนที่สอง) และ (เพิ่มเติมส่วนที่สาม)

แบบแสดง:  
รูปดาด  
(เพิ่มเติมส่วนที่สาม)

ประธานกรรมการ รองผู้จัดการ กองทุนพัฒนาการกีฬาแห่งชาติ	<i>Choromun</i> (นายชอนัน สิมะดำรง)
กรรมการ ผู้อำนวยการกองช่าง	<i>[Signature]</i> (นายวิชัย เกษกุล)
กรรมการ หัวหน้างานซ่อมบำรุงอาคาร	<i>[Signature]</i> (นายสมศักดิ์ ภัทรศรีอินันต์)
กรรมการ หัวหน้างานช่างเทคนิค	<i>[Signature]</i> (นางสาวกิม นครศรี)
กรรมการ วิศวกร ๖	<i>[Signature]</i> (นายวิระศักดิ์ อรุณพูลทรัพย์)
กรรมการ วิศวกร ๔	<i>[Signature]</i> (นายวีรวัฒน์ เรียงเครือ)
กรรมการและเลขานุการ พนักงานกองทุนพัฒนาการกีฬา แห่งชาติ	<i>[Signature]</i> (นางสาววิภาดา ขอบใหญ่)

แก้ไขแบบครั้งที่

แก้ไขแบบครั้งที่

แก้ไขแบบครั้งที่

วัน เดือน ปี      มาตรฐาน : AS SHOW

ผู้เขียน:

หมายเลขแบบ	แบบแผ่นที่	จำนวนแบบ
	ID-11	76



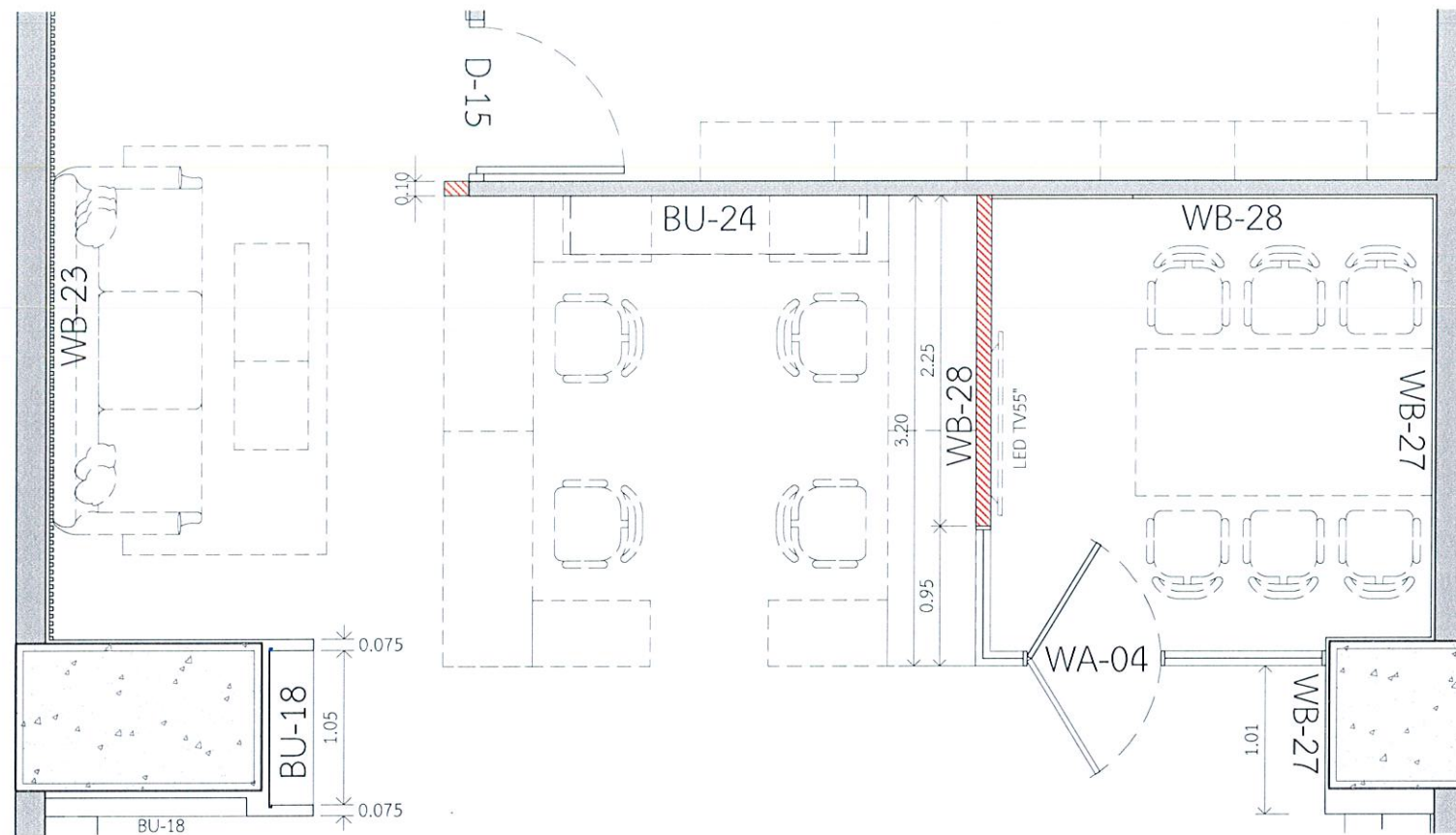

แปลน - 13 WB-27,BU-18

1 : 50

ส่วนสำนักงาน

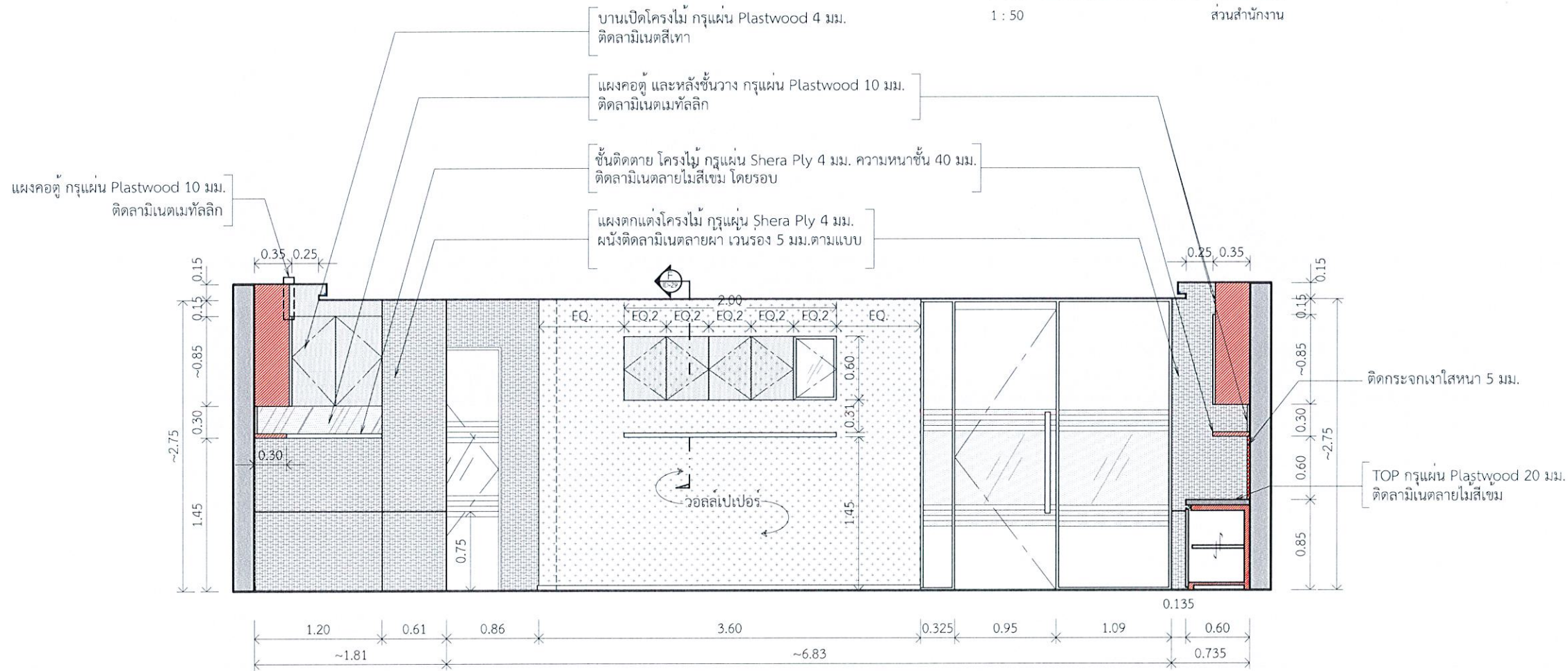

รูปด้าน - 13 WB-27,BU-18

1 : 50

ส่วนสำนักงาน



การกีฬาแห่งประเทศไทย

หมายเหตุ:  
การอ่านแบบให้ยึดตัวอักษรและตัวเลขเป็นหลัก  
ห้ามวัดระยะจากแบบ  
ระยะต่างๆให้ยึดตัวเลขเป็นหลัก  
ส่วนที่เป็นงานละเอียดให้วัดจากสถานที่ก่อนดำเนินการ

จังหวัด: กรุงเทพมหานคร

แบบ: โครงการงานปรับปรุงสำนักงานก่อนพัฒนาการกีฬาแห่งชาติ (เพิ่มเติมส่วนที่สอง) และ (เพิ่มเติมส่วนที่สาม)

แบบแสดง: รูปด้าน (เพิ่มเติมส่วนที่สาม)

ประธานกรรมการ รื้อผู้จัดการ กองทุนพัฒนาการกีฬาแห่งชาติ **Chommu.** (นายชนาธิป สิมะดำรง)

กรรมการ ผู้อำนวยการกองช่าง **[Signature]** (นายวิชัย เกษกุล)

กรรมการ หัวหน้างานซ่อมบำรุงอาคาร **[Signature]** (นายสมพงศ์ สัทธศรีอินต์)

กรรมการ หัวหน้าส่วนงานกองทุนกีฬา **[Signature]** (นางสาววิมล นครศรี)

กรรมการ วิศวกร ๒ **[Signature]** (นายวิระศักดิ์ อรุณกุลทรัพย์)

กรรมการ วิศวกร ๔ **[Signature]** (นายวีรวัฒน์ เวียงเครือ)

กรรมการและเลขานุการ พนักงานกองทุนพัฒนาการกีฬาแห่งชาติ **[Signature]** (นางสาวปัทมา ขอบใหญ่)

แก้ไขแบบครั้งที่

แก้ไขแบบครั้งที่

แก้ไขแบบครั้งที่

วัน เดือน ปี: มกราคม ส่วน: AS SHOW

ผู้เขียน:

หมายเลขแบบ: ID-12

แบบแผนที่: ID-12

จำนวนแบบ: 76



บัวพื้นอลูมิเนียม POWDER COATED สีขาว สูง 5 ซม.

บานเปิด กระจกนิรภัยใสติดโซลิตโซ้อฟฟัน ติตสติ๊กเกอร์ฝ้าตามแบบ

รูปด้าน - 13 WB-27,BU-18

1 : 50

ส่วนสำนักงาน



การกีฬาแห่งประเทศไทย

หมายเหตุ: การออกแบบให้ยึดตัวอักษรและตัวเลขเป็นสำคัญ ห้ามวัดระยะจากแบบ ระยะต่างๆให้ยึดตัวเลขเป็นเกณฑ์ ส่วนที่เป็นงานละเอียดให้วัดจากสถานที่ก่อนดำเนินการ

จังหวัด: กรุงเทพมหานคร

แบบ: โครงการงานปรับปรุงสำนักงานกองทุนพัฒนาการกีฬาแห่งชาติ (เพิ่มเติมส่วนที่สอง) และ (เพิ่มเติมส่วนที่สาม)

แบบแสดง: รูปด้าน (เพิ่มเติมส่วนที่สาม)

ประธานกรรมการ รองผู้จัดการ กองทุนพัฒนาการกีฬาแห่งชาติ	<i>Charonn.</i> (นายชนานันท์ สิมะดำรงค์)
กรรมการ ผู้อำนวยการกองซ่อมบำรุง	<i>[Signature]</i> (นายวิชัย เกษกุล)
กรรมการ หัวหน้างานซ่อมบำรุงอาคาร	<i>[Signature]</i> (นายสมพงษ์ ภัทรศรีนันต์)
กรรมการ หัวหน้าส่วนงานกองทุนกีฬา	<i>[Signature]</i> (นางสาวกิม นครศรี)
กรรมการ วิศวกร ๖	<i>[Signature]</i> (นายประศักดิ์ อรุณพุทธทรัพย์)
กรรมการ วิศวกร ๕	<i>[Signature]</i> (นายวิวัฒน์ เวียงศรี)
กรรมการและเลขานุการ พนักงานกองทุนพัฒนาการกีฬา แห่งชาติ	<i>[Signature]</i> (นางสาวปัทมา ขอบใหญ่)

แก้ไขแบบครั้งที่  
แก้ไขแบบครั้งที่  
แก้ไขแบบครั้งที่

วัน เดือน ปี      มาตรฐาน : AS SHOW

ผู้เขียน:

หมายเลขแบบ	แบบเลขที่	จำนวนแบบ
	ID-12	76

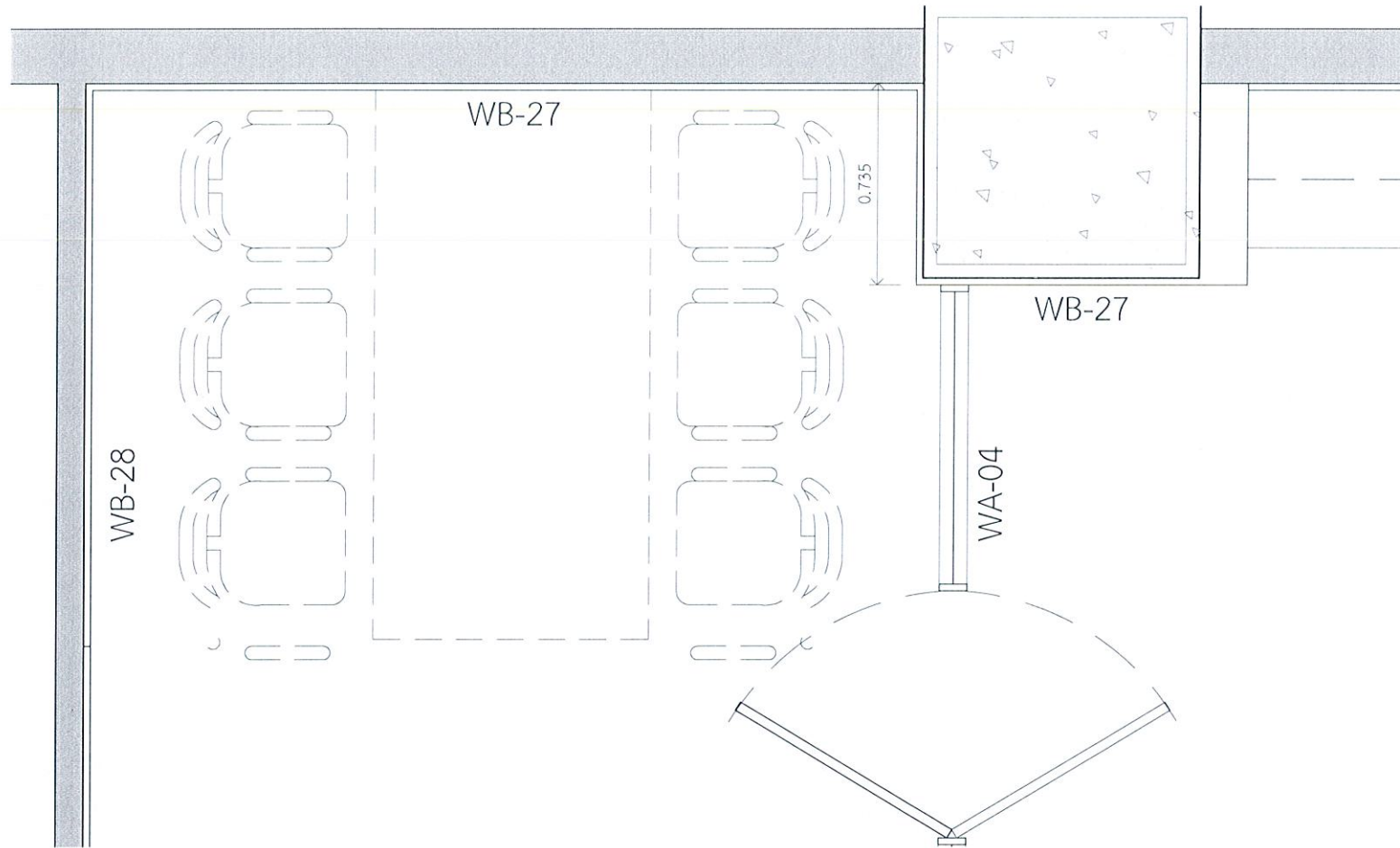

แปลน - 14 WB-27, 28  
1 : 25 ห้องประชุม

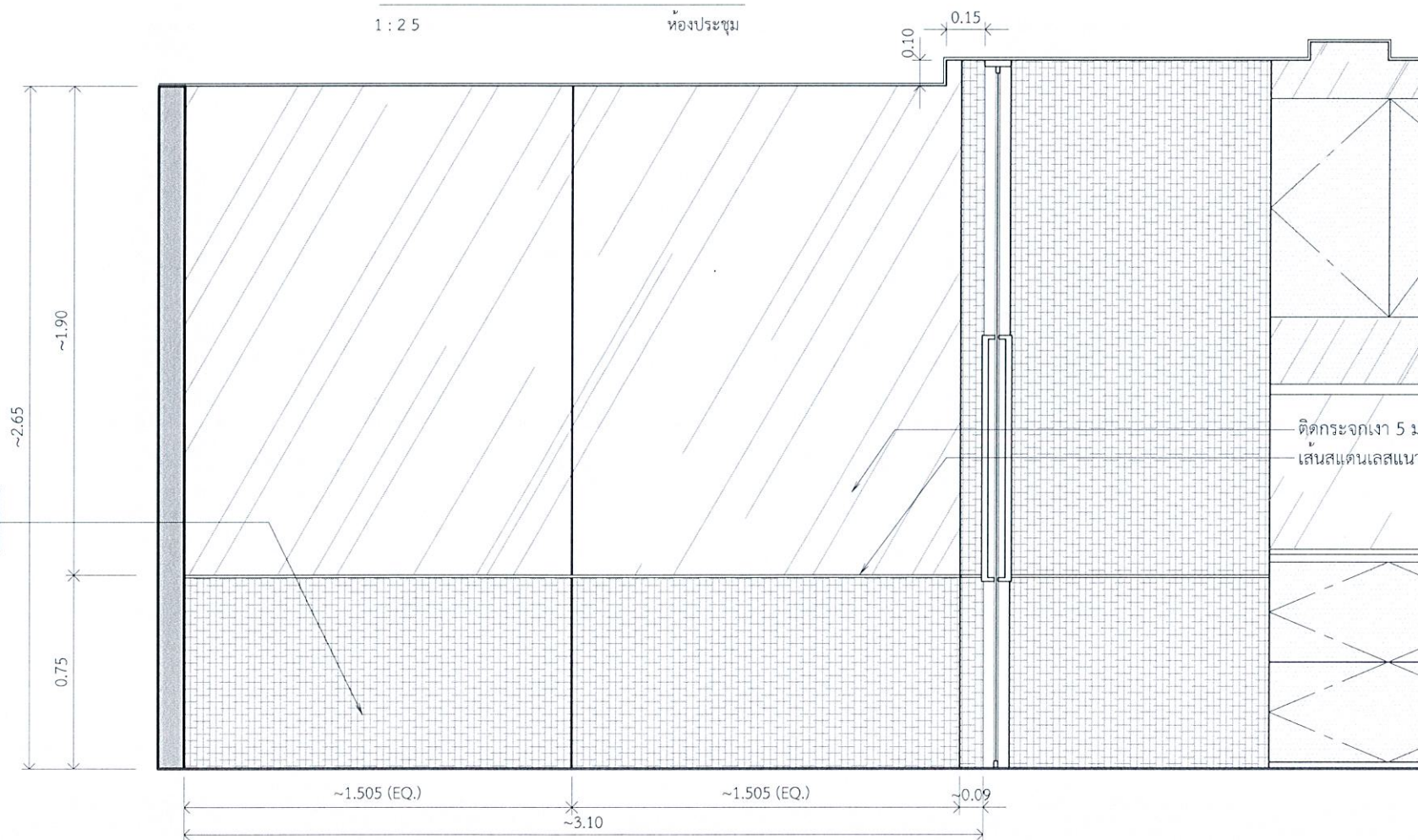

รูปด้าน - 14 WB-27, 28  
1 : 25 ห้องประชุม



การกีฬาแห่งประเทศไทย

หมายเหตุ:  
การอ่านแบบให้ยึดตัวอักษรและตัวเลขเป็นหลัก  
ห้ามวัดระยะจากแบบ  
ระยะต่างๆให้ยึดตัวเลขเป็นเกณฑ์  
ส่วนที่เป็นงานละเอียดให้วัดจากสถานที่ก่อนดำเนินการ

จังหวัด: กรุงเทพฯ

แบบ:  
โครงการปรับปรุงสำนักงานกองทุนพัฒนาการกีฬาแห่งชาติ  
(เพิ่มเติมส่วนที่สอง) และ (เพิ่มเติมส่วนที่สาม)

แบบแสดง:  
รูปด้าน  
(เพิ่มเติมส่วนที่สาม)

ประธานกรรมการ รองผู้จัดการ กองทุนพัฒนาการกีฬาแห่งชาติ	<i>Chomman.</i> (นายชนนิติน สีระดำรง)
กรรมการ ผู้อำนวยการกองช่าง	<i>[Signature]</i> (นายวิชัย เกษกุล)
กรรมการ หัวหน้างานช่างก่อสร้าง	<i>[Signature]</i> (นายสมพงษ์ สัทหรือบัณฑิต)
กรรมการ หัวหน้าส่วนงานกองทุนกีฬา	<i>[Signature]</i> (นางสาววิมล นรศรี)
กรรมการ วิศวกร ๖	<i>[Signature]</i> (นายวิระศักดิ์ อรุณพลทรัพย์)
กรรมการ วิศวกร ๔	<i>[Signature]</i> (นายวิวัฒน์ เรืองศรี)
กรรมการและเลขานุการ พนักงานกองทุนพัฒนาการกีฬา แห่งชาติ	<i>[Signature]</i> (นางสาวปัทมา ขอบใหญ่)

แก้ไขแบบครั้งที่  
แก้ไขแบบครั้งที่  
แก้ไขแบบครั้งที่

วัน เดือน ปี      มาตรฐาน: AS SHOW

ผู้เขียน:

หมายเลขแบบ	แบบร่างที่	จำนวนแบบ
	ID-13	76

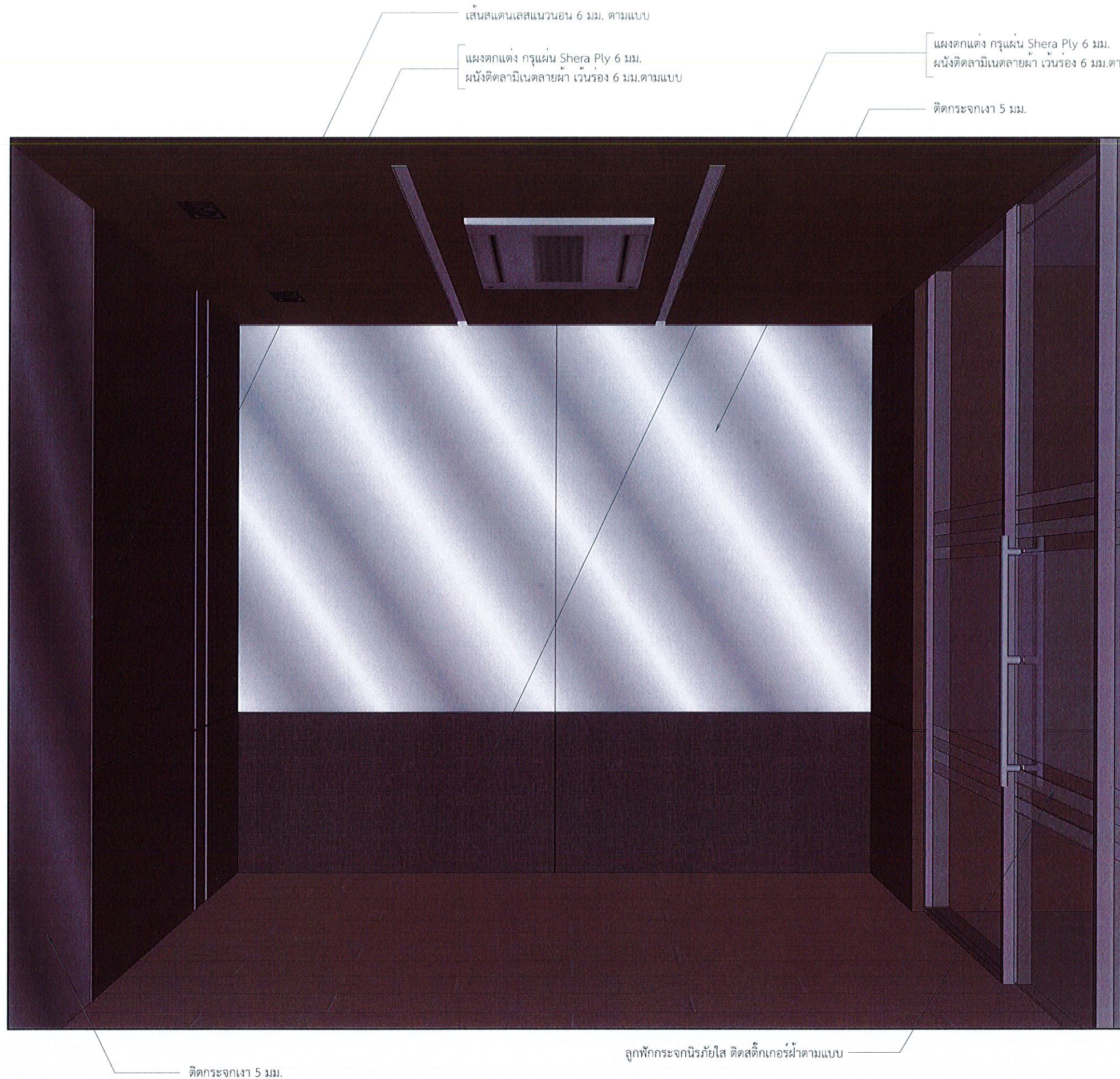

รูปด้าน - 14 WB-27, 28  
1 : 2.5 ห้องประชุม



**NSDF**  
NATIONAL SPORTS DEVELOPMENT FUND  
กองทุนพัฒนาการกีฬาแห่งชาติ  
กระทรวงการท่องเที่ยวและกีฬา



**กกท**  
การกีฬาแห่งประเทศไทย

หมายเหตุ:  
การอ่านแบบให้ยึดตัวอักษรและตัวเลขเป็นสิ่งสำคัญ  
ห้ามวัดระยะจากแบบ  
ระยะต่างๆให้ยึดตัวเลขเป็นเกณฑ์  
ส่วนที่เป็นงานละเอียดให้วัดจากสถานที่ก่อนดำเนินการ

จังหวัด: กรุงเทพฯ

แบบ: โครงการงานปรับปรุงสำนักงำนกองทุนพัฒนาการกีฬาแห่งชาติ (เพิ่มเติมส่วนที่สอง) และ (เพิ่มเติมส่วนที่สาม)

แบบแสดง: รูปด้าน (เพิ่มเติมส่วนที่สาม)

ประธานกรรมการ รองผู้จัดการ กองทุนพัฒนาการกีฬาแห่งชาติ	<i>Chomman.</i> (นายชนาธิป สิมะคำรงค์)	
กรรมการ ผู้อำนวยการกองซ่อมบำรุง	<i>[Signature]</i> (นายวิชัย เกษกุล)	
กรรมการ หัวหน้างานซ่อมบำรุงอาคาร	<i>[Signature]</i> (นายสมพงษ์ อัครศรีอนันต์)	
กรรมการ หัวหน้าส่วนงานกองทุนกีฬา	<i>[Signature]</i> (นางสาววิมล นครศรี)	
กรรมการ วิศวกร ๖	<i>[Signature]</i> (นายวิระศักดิ์ อรุณบุตททรัพย์)	
กรรมการ วิศวกร ๕	<i>[Signature]</i> (นายวิวัฒน์ เรืองศรี)	
กรรมการและเลขานุการ พนักงานกองทุนพัฒนาการกีฬา แห่งชาติ	<i>[Signature]</i> (นางสาวปัทมา ขอบใหญ่)	
แก้ไขแบบครั้งที่		
แก้ไขแบบครั้งที่		
แก้ไขแบบครั้งที่		
วัน เดือน ปี	มาตรฐาน: AS SHOW	
ผู้เขียน:		
หมายเลขแบบ	แบบแผ่นที่	จำนวนแบบ
	ID-13	76

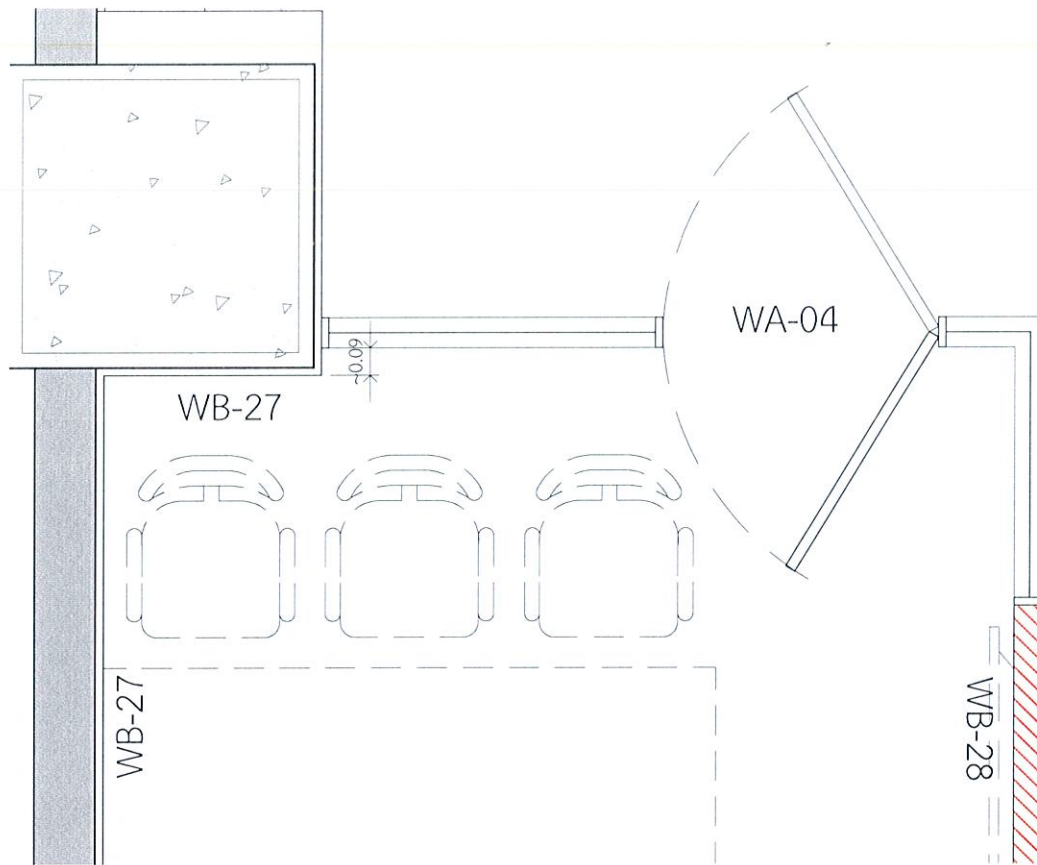

แปลน - 15 WB-27, 28  
1 : 2.5 ห้องประชุม

แผงตกแต่งโครงไม้ กรุแผ่น Shera Ply 4 มม.  
ผนังติดลามิเนตลายผ้า เวนร่อง 6 มม.ตามแบบ

ติดกระเบื้องใสหนา 5 มม.

แผงตกแต่ง กรุแผ่น Shera Ply 6 มม.  
ผนังติดลามิเนตลายผ้า เวนร่อง 6 มม.ตามแบบ

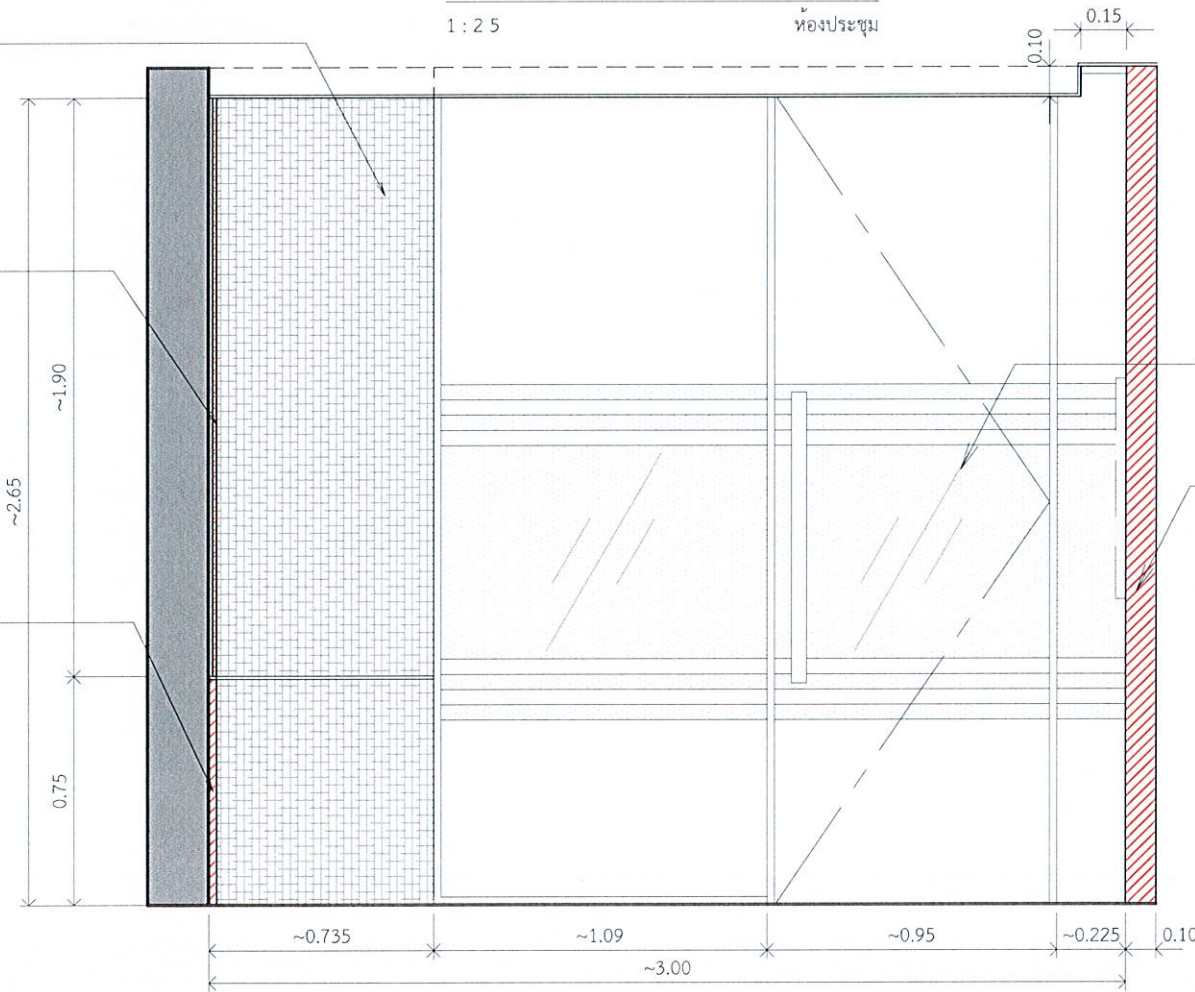

รูปด้าน - 15 WB-27, 28  
1 : 2.5 ห้องประชุม

บานเปิด กระชุกนิกเกิลสตีตโซโคร์ฟั้งพื้น  
ติดสติ๊กเกอร์ผ้าตามแบบ

ผนังโครง Metal Stud กรุแผ่นยิบซัมบอร์ด กรุแผ่น Shera Ply 4 มม.  
ผนังติดลามิเนตลายผ้า เวนร่อง 6 มม.ตามแบบ



การกีฬาแห่งประเทศไทย

หมายเหตุ:  
การอ่านแบบให้ยึดตัวอักษรและตัวเลขเป็นหลัก  
ห้ามวัดระยะจากแบบ  
ระยะต่างๆให้ยึดตัวเลขเป็นหลัก  
สถานที่เป็นงานและยึดให้วัดจากสถานที่ก่อนดำเนินการ

จังหวัด: กรุงเทพมหานคร

แบบ: โครงการปรับปรุงสำนักงานกองทุนพัฒนาการกีฬาแห่งชาติ  
(เพิ่มเติมส่วนที่สอง) และ (เพิ่มเติมส่วนที่สาม)

แบบแสดง: รูปด้าน  
(เพิ่มเติมส่วนที่สาม)

ประธานกรรมการ รองผู้จัดการ กองทุนพัฒนาการกีฬาแห่งชาติ	<i>Chamam.</i> (นายชวลิต สีระคำรงค์)
กรรมการ ผู้อำนวยการกองช่าง	<i>[Signature]</i> (นายวิชัย เกษกุล)
กรรมการ หัวหน้างานซ่อมบำรุงอาคาร	<i>[Signature]</i> (นายสมพงษ์ ศิริศรีอินทร์)
กรรมการ หัวหน้าส่วนงานกองทุนกีฬา	<i>[Signature]</i> (นางสาววิมล นนทศรี)
กรรมการ วิศวกร.๖	<i>[Signature]</i> (นายวิระศักดิ์ อรุณพลทรัพย์)
กรรมการ วิศวกร.๔	<i>[Signature]</i> (นายวีรวัฒน์ เจริญเครือ)
กรรมการและเลขานุการ พนักงานกองทุนพัฒนาการกีฬา แห่งชาติ	<i>[Signature]</i> (นางสาวปัทมา ขอบใหญ่)

แก้ไขแบบครั้งที่

แก้ไขแบบครั้งที่

แก้ไขแบบครั้งที่

วัน เดือน ปี มาตรฐาน: AS SHOW

ผู้เขียน:

หมายเลขแบบ	แบบแผ่นที่	จำนวนแบบ
	ID-14	76



ติดกระเบื้อง 5 มม.

แผงตกแต่งโครงไม้ กรุแผ่น Sherpa Ply 4 มม.  
ผนังติดลามิเนตลายผ้า เวนร่อง 6 มม.ตามแบบ

ติดกระเบื้อง 5 มม.

แผงตกแต่ง กรุแผ่น Sherpa Ply 6 มม.  
ผนังติดลามิเนตลายผ้า เวนร่อง 6 มม.ตามแบบ

ผนังโครง Metal Stud กรุแผ่นยิบซัมบอร์ด กรุแผ่น Sherpa Ply 4 มม.  
ผนังติดลามิเนตลายผ้า เวนร่อง 6 มม.ตามแบบ

รูปด้าน - 15      WB-27, 28  
1 : 2.5      ห้องประชุม



การกีฬาแห่งประเทศไทย

หมายเหตุ:  
การอ่านแบบให้ยึดตัวอักษรและตัวเลขเป็นสำคัญ  
ห้ามวิเคราะหจากแบบ  
รายละเอียดให้ยึดตัวเลขเป็นเกณฑ์  
ส่วนที่เป็นงานละเอียดให้วัดจากสถานที่ก่อนดำเนินการ

จังหวัด: กรุงเทพมหานคร

แบบ:  
โครงการงานปรับปรุงสำนักงานกองทุนพัฒนาการกีฬาแห่งชาติ  
(เพิ่มเติมส่วนที่สอง) และ (เพิ่มเติมส่วนที่สาม)

แบบแสดง:  
รูปด้าน  
(เพิ่มเติมส่วนที่สาม)

ประธานกรรมการ  
รองผู้จัดการ  
กองทุนพัฒนาการกีฬาแห่งชาติ      *Chomama.*  
(นายชานันท์ สิมะคำรงค์)

กรรมการ  
ผู้อำนวยการกองซ่อมบำรุง      *[Signature]*  
(นายวิชัย เกษกุล)

กรรมการ  
หัวหน้างานซ่อมบำรุงอาคาร      *[Signature]*  
(นายสมพงษ์ สัทธิศรีนันต์)

กรรมการ  
หัวหน้าส่วนงานกองทุนกีฬา      *[Signature]*  
(นางสาววิมล นครศรี)

กรรมการ  
วิศวกร ๖      *[Signature]*  
(นายวิระศักดิ์ อรุณพงษ์น้อย)

กรรมการ  
วิศวกร ๔      *[Signature]*  
(นายวีรวัฒน์ เรืองศรีโอ)

กรรมการและเลขานุการ  
พนักงานกองทุนพัฒนาการกีฬา  
แห่งชาติ      *[Signature]*  
(นางสาววิมลมา ขอบใหญ่)

แก้ไขแบบครั้งที่

แก้ไขแบบครั้งที่

แก้ไขแบบครั้งที่

วัน เดือน ปี      มาตรฐาน : AS SHOW

ผู้เขียน:

หมายเลขแบบ	แบบแผ่นที่	จำนวนแบบ
	ID-14	76

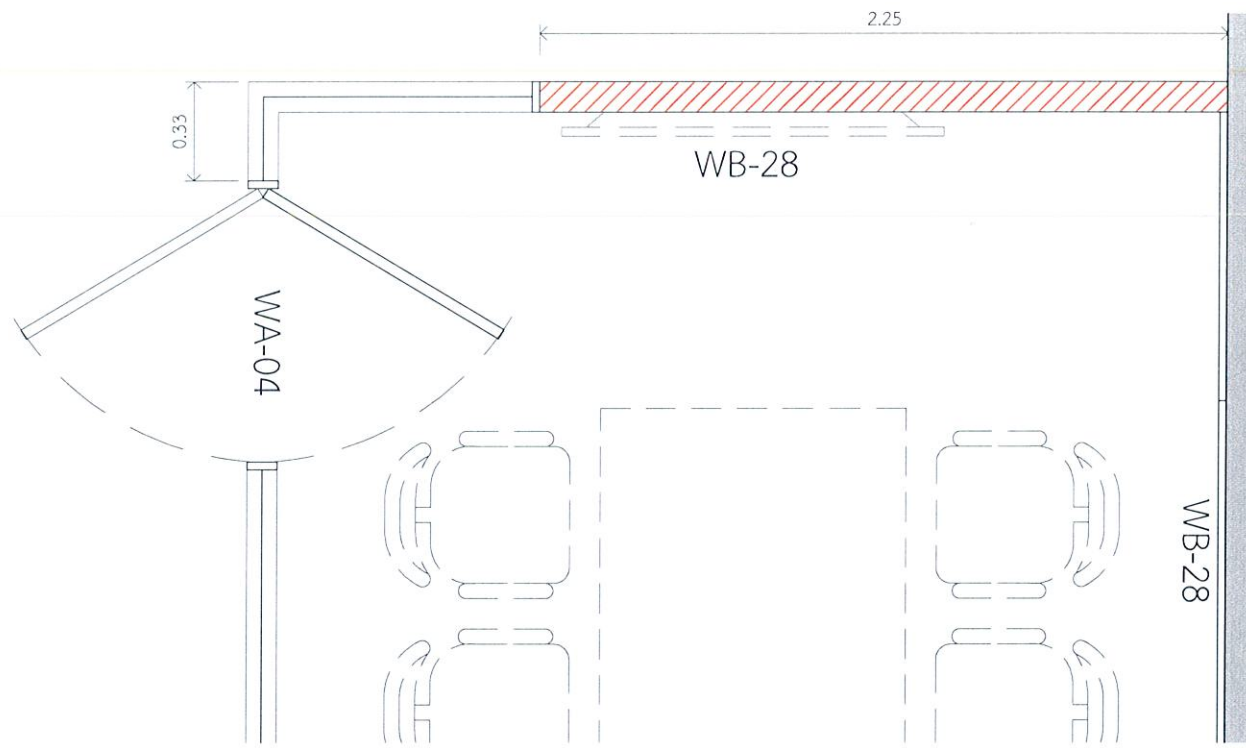

แปลน - 16 WB-28  
1 : 2 5 ห้องประชุม

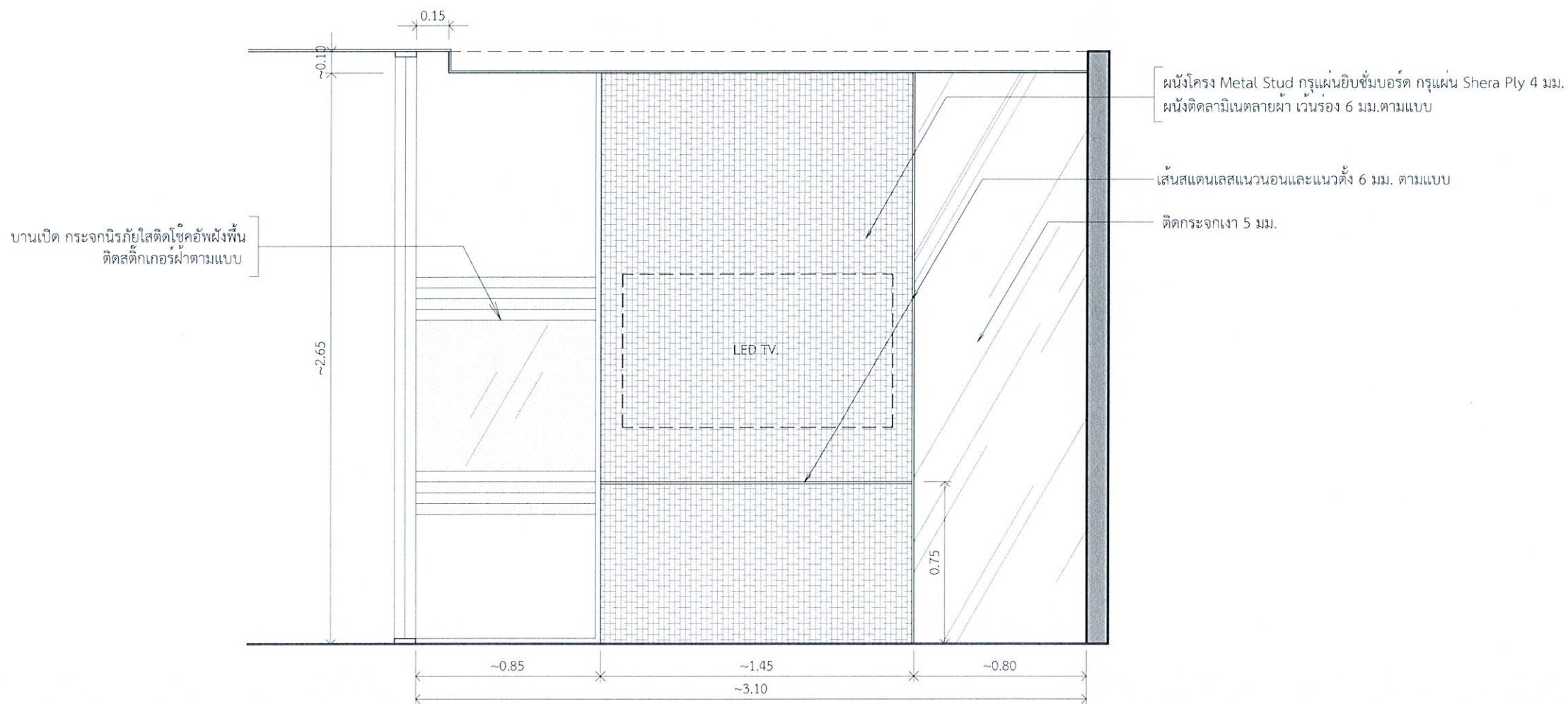

รูปด้าน - 16 WB-28  
1 : 2 5 ห้องประชุม



การกีฬาแห่งประเทศไทย

หมายเหตุ:  
การอ่านแบบให้ยึดตัวอักษรและตัวเลขเป็นหลัก  
ห้ามวิเคราะจากแบบ  
รายละเอียดให้ยึดตัวเลขเป็นหลัก  
ส่วนที่เป็นงานละเอียดให้ยึดจากสถานที่ก่อนดำเนินการ

จังหวัด: กรุงเทพมหานคร

แบบ:  
โครงการปรับปรุงสำนักงานกองทุนพัฒนาการกีฬาแห่งชาติ  
(เพิ่มเติมส่วนที่สอง) และ (เพิ่มเติมส่วนที่สาม)

แบบแสดง: รูปด้าน (เพิ่มเติมส่วนที่สาม)

ประธานกรรมการ รองผู้จัดการ กองทุนพัฒนาการกีฬาแห่งชาติ	<i>Chomman.</i> (นายชนานันท์ สิมะดำรงค์)
กรรมการ ผู้อำนวยการกองช่าง	<i>[Signature]</i> (นายวิชัย เกษกุล)
กรรมการ หัวหน้างานช่างอาคาร	<i>[Signature]</i> (นายสมพงษ์ ภัทรศรีนันต์)
กรรมการ หัวหน้าส่วนงานกองทุนกีฬา	<i>[Signature]</i> (นางสาววิมล นัครศรี)
กรรมการ วิศวกร ๖	<i>[Signature]</i> (นายวิระศักดิ์ อรุณพลทรัพย์)
กรรมการ วิศวกร ๔	<i>[Signature]</i> (นายวิวัฒน์ เรืองศรี)
กรรมการและเลขา พนักงานกองทุนพัฒนาการกีฬา แห่งชาติ	<i>[Signature]</i> (นางสาวปัทมา ขอบใหญ่)

แก้ไขแบบครั้งที่  
แก้ไขแบบครั้งที่  
แก้ไขแบบครั้งที่

วัน เดือน ปี      มาตรฐาน : AS SHOW

ผู้เขียน:

หมายเลขแบบ	แบบแผ่นที่	จำนวนแบบ
	ID-15	76

ติดกระเบื้อง 5 มม.

ผนังโครง Metal Stud กรุแผ่นยิบซัมบอร์ด กรุแผ่น Shera Ply 4 มม.  
ผนังติดลามิเนตลายผ้า เวนร่อง 6 มม.ตามแบบ

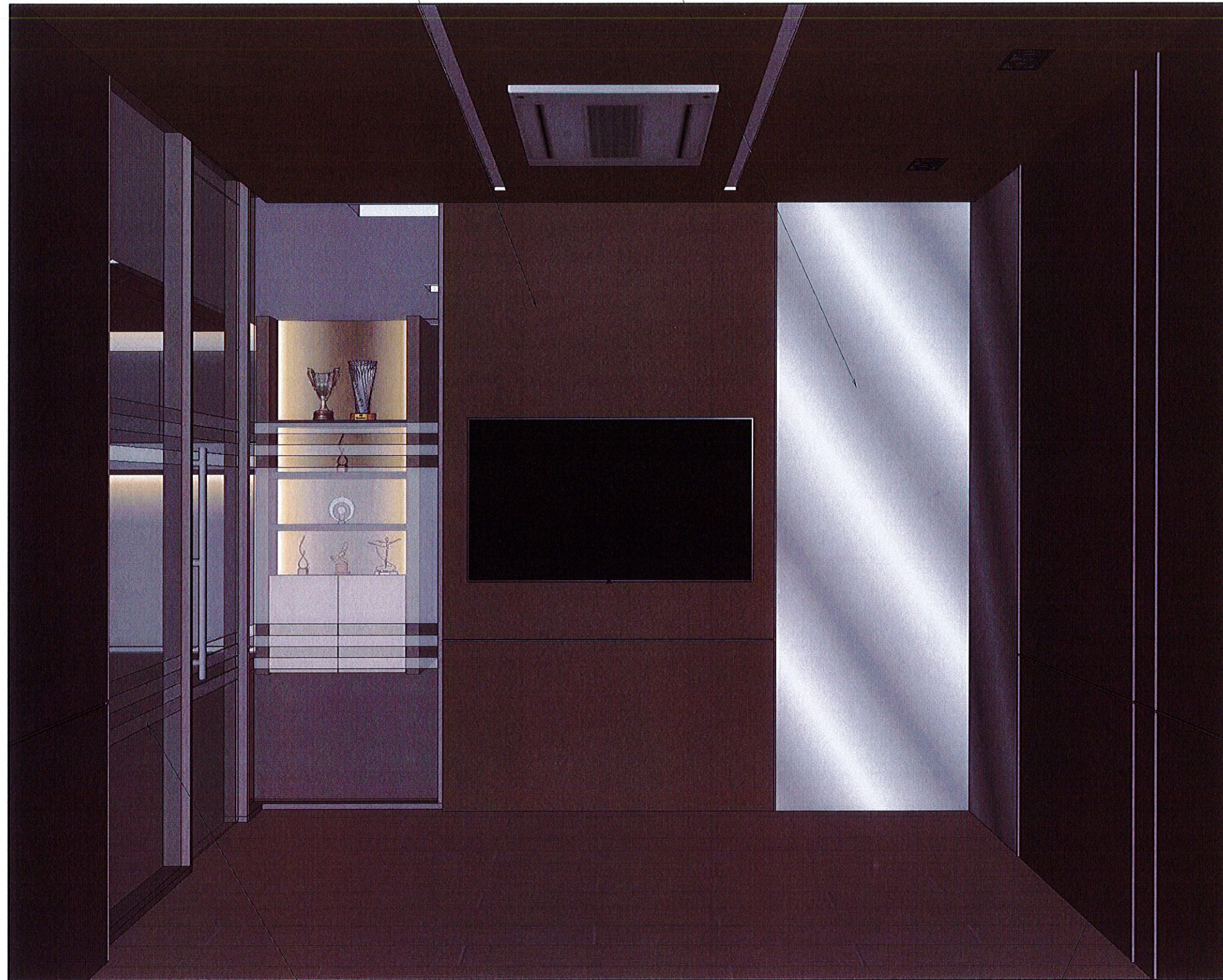

บานเปิด กระงกนิริภัยใส่ติดใช้ค้อพั้งพื้น ติดสติ๊กเกอร์ผ้าตามแบบ

แผงตกแต่ง กรุแผ่น Shera Ply 6 มม.  
ผนังติดลามิเนตลายผ้า เวนร่อง 6 มม. ตามแบบ

รูปถ่าย - 16

WB-27, 28

1 : 2 5

ห้องประชุม



การกีฬาแห่งประเทศไทย

หมายเหตุ:  
การอ่านแบบให้ยึดตัวอักษรและตัวเลขเป็นสำคัญ  
ห้ามวัดระยะจากแบบ  
ระยะต่างๆให้ยึดตัวเลขเป็นเกณฑ์  
ส่วนที่เป็นงานละเอียดให้วัดจากสถานที่ก่อนดำเนินการ

จังหวัด: กรุงเทพฯ

แบบ:  
โครงการงานปรับปรุงสำนักงานกองทุนพัฒนาการกีฬาแห่งชาติ  
(เพิ่มเติมส่วนที่สอง) และ (เพิ่มเติมส่วนที่สาม)

แบบแสดง:  
รูปถ่าย  
(เพิ่มเติมส่วนที่สาม)

ประธานกรรมการ  
รองผู้จัดการ  
กองทุนพัฒนาการกีฬาแห่งชาติ  
*Chomam.*  
(นายชานันท์ สิมะดำรงค์)

กรรมการ  
ผู้อำนวยการกองช่าง  
*[Signature]*  
(นายวิชัย เกษกุล)

กรรมการ  
หัวหน้างานซ่อมบำรุงอาคาร  
*[Signature]*  
(นายสมพงษ์ ภักธรอรัตน์)

กรรมการ  
หัวหน้าส่วนงานกองทุนกีฬา  
*[Signature]*  
(นางสาววิมล นครศรี)

กรรมการ  
วิศวกร ๖  
*[Signature]*  
(นายวิระศักดิ์ อรุณบุษกรทรัพย์)

กรรมการ  
วิศวกร ๔  
*[Signature]*  
(นายวีรวัฒน์ เรืองเครือ)

กรรมการและเลขานุการ  
พนักงานกองทุนพัฒนาการกีฬา  
แห่งชาติ  
*[Signature]*  
(นางสาวปัทมา ขอบใหญ่)

แก้ไขแบบครั้งที่

แก้ไขแบบครั้งที่

แก้ไขแบบครั้งที่

วัน เดือน ปี

มาตราส่วน : AS SHOW

ผู้เขียน:

หมายเลขแบบ

แบบแผ่นที่

จำนวนแบบ

ID-15

76

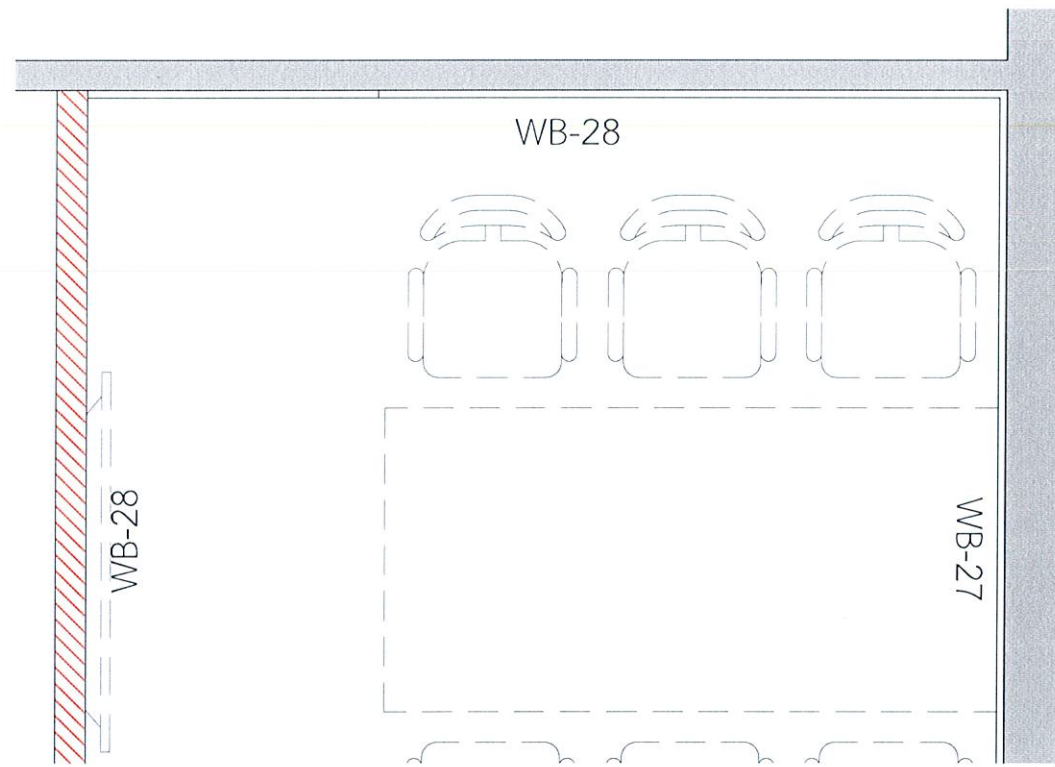

แปลน - 17 WB-27, 28  
1 : 2 5 ห้องประชุม

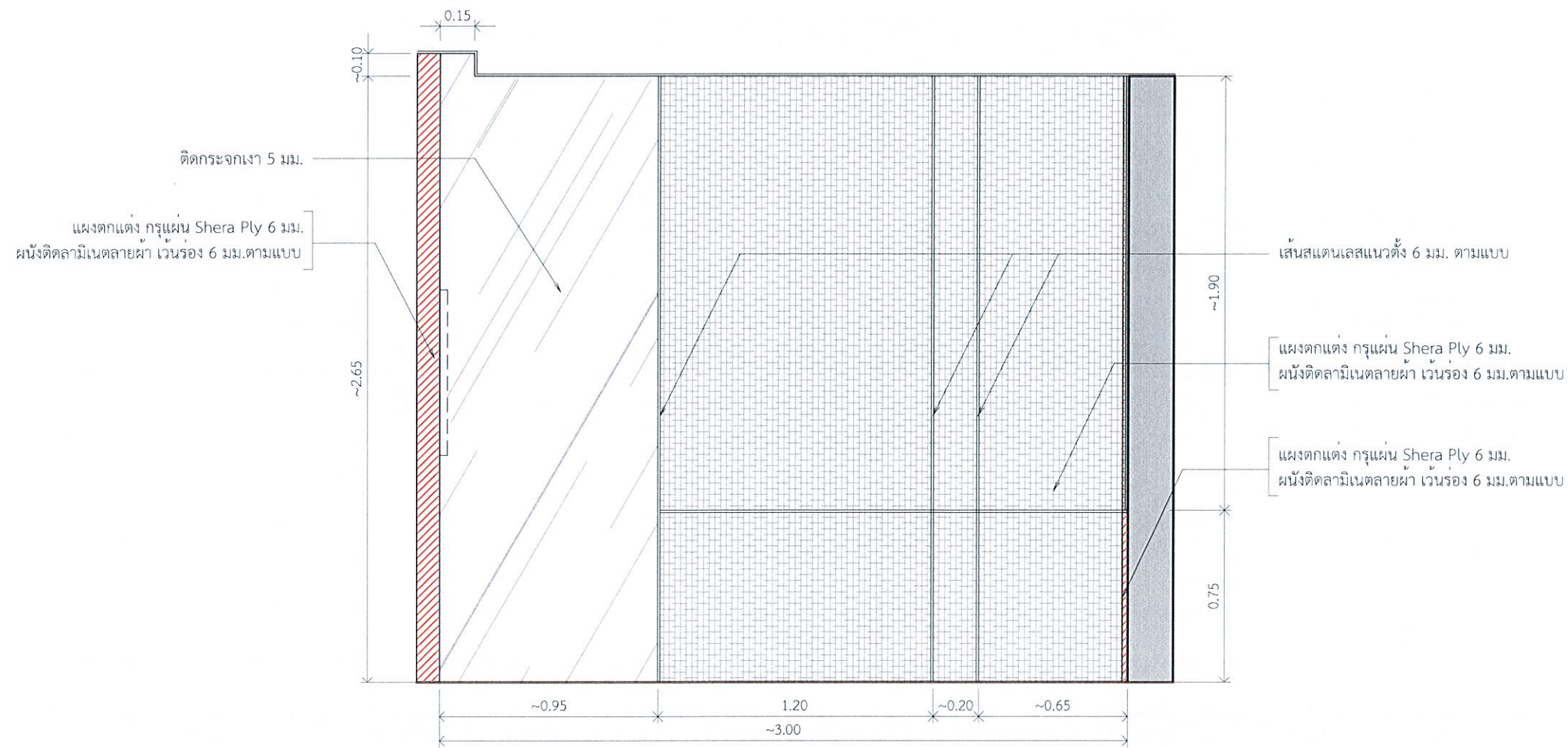

รูปด้าน - 17 WB-27, 28  
1 : 2 5 ห้องประชุม



การกีฬาแห่งประเทศไทย

หมายเหตุ:  
 การอ่านแบบให้ยึดตัวอักษรและตัวเลขเป็นสำคัญ  
 ห้ามวิเคราะหจากแบบ  
 รายละเอียดให้ยึดตัวเลขเป็นเกณฑ์  
 ส่วนที่เป็นงานละเอียดให้ยึดจากสถานที่ก่อนดำเนินการ

จังหวัด: กรุงเทพฯ

แบบ:  
 โครงการงานปรับปรุงสำนักงานกองทุนพัฒนาการกีฬาแห่งชาติ  
 (เพิ่มเติมส่วนที่สอง) และ (เพิ่มเติมส่วนที่สาม)

แบบแสดง:  
 รูปด้าน  
 (เพิ่มเติมส่วนที่สาม)

ประธานกรรมการ รองผู้จัดการ กองทุนพัฒนาการกีฬาแห่งชาติ	<i>Chorram.</i> (นายชนาธิป สิมะดำรงค์)
กรรมการ ผู้อำนวยการกองช่าง	<i>[Signature]</i> (นายวิชัย เกษกุล)
กรรมการ หัวหน้างานช่างอาคาร	<i>[Signature]</i> (นายสมพงษ์ ศักดิ์ศรีอินทร์)
กรรมการ หัวหน้าส่วนงานกองทุนกีฬา	<i>[Signature]</i> (นางสาววิมล นนทศรี)
กรรมการ วิศวกร ๒	<i>[Signature]</i> (นายวิระศักดิ์ อรุณพูลทรัพย์)
กรรมการ วิศวกร ๔	<i>[Signature]</i> (นายวิรัตน์ เรืองศรี)
กรรมการและเลขานุการ พนักงานกองทุนพัฒนาการกีฬา แห่งชาติ	<i>[Signature]</i> (นางสาวปัทมา ขอบใหญ่)

แก้ไขแบบครั้งที่  
 แก้ไขแบบครั้งที่  
 แก้ไขแบบครั้งที่

วัน เดือน ปี      มาตรฐาน: AS SHOW

ผู้เขียน:

หมายเลขแบบ	แบบแผ่นที่	จำนวนแบบ
	ID-16	76

ติดตั้งกระจกเงา 5 มม.  
 ผนังโครง Metal Stud กรุแผ่นยิบซัมบอร์ด กรุแผ่น Sherpa Ply 4 มม.  
 ผนังติดลามิเนตลายผ้า เวนร่อง 6 มม.ตามแบบ

เส้นสแตนเลสแนวดิ่ง 6 มม. ตามแบบ

แผงตกแต่ง กรุแผ่น Sherpa Ply 6 มม.  
 ผนังติดลามิเนตลายผ้า เวนร่อง 6 มม.ตามแบบ

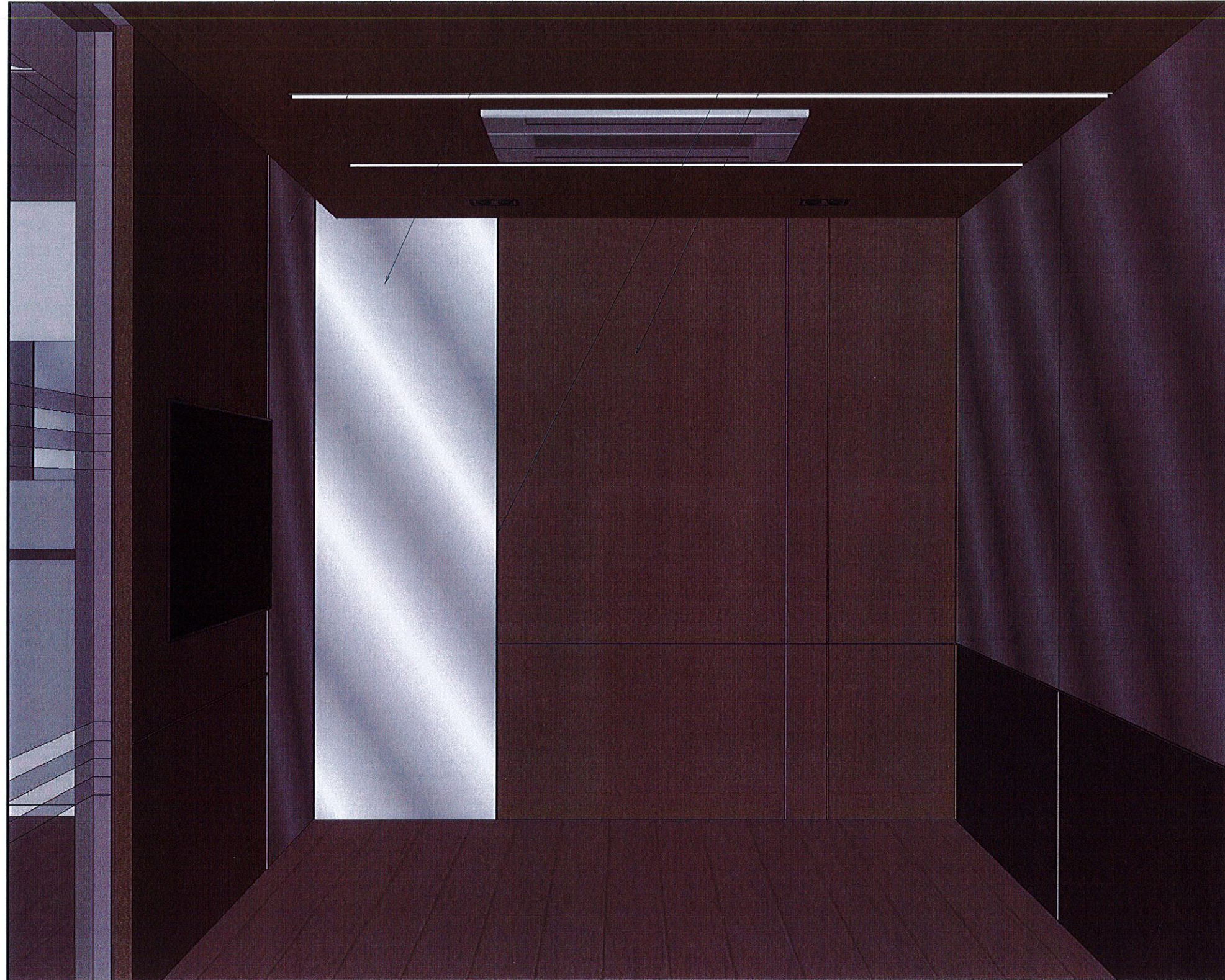

แผงตกแต่ง กรุแผ่น Sherpa Ply 6 มม.  
 ผนังติดลามิเนตลายผ้า LAMITAX สี NERO CARACENI  
 รหัส DXO 1353D เวนร่อง 6 มม. ตามแบบ

รูปด้าน - 17 WB-27, 28  
 1 : 2.5 ห้องประชุม



**NSDF**  
 NATIONAL SPORTS DEVELOPMENT FUND  
 กองทุนพัฒนาการกีฬาแห่งชาติ  
 กระทรวงการท่องเที่ยวและกีฬา



**กทท**  
 การกีฬาแห่งประเทศไทย

หมายเหตุ:  
 การอ่านแบบให้ยึดตัวอักษรและตัวเลขเป็นสำคัญ  
 ห้ามวัดระยะจากแบบ  
 ระยะต่างๆให้ยึดตัวเลขเป็นเกณฑ์  
 ส่วนที่เป็นงานละเอียดให้วัดจากสถานที่ก่อสร้าง

จังหวัด: กรุงเทพมหานคร

แบบ:  
 โครงการงานปรับปรุงสำนักงานกองทุนพัฒนาการกีฬาแห่งชาติ  
 (เพิ่มเติมส่วนที่ 10) และ (เพิ่มเติมส่วนที่ 11)

แบบแสดง:  
 รูปด้าน  
 (เพิ่มเติมส่วนที่ 11)

ประธานกรรมการ รองผู้จัดการ กองทุนพัฒนาการกีฬาแห่งชาติ	<i>Chonamun</i> (นายชนาธิป สิมะดำรงค์)	
กรรมการ ผู้อำนวยการกองซ่อมบำรุง	<i>[Signature]</i> (นายวิชัย เกษกุล)	
กรรมการ หัวหน้างานซ่อมบำรุงอาคาร	<i>[Signature]</i> (นายสมพงษ์ สัตร์ศรีอินทร์)	
กรรมการ หัวหน้าส่วนงานกองทุนกีฬา	<i>[Signature]</i> (นางสาววิมล นครศรี)	
กรรมการ วิศวกร ๖	<i>[Signature]</i> (นายวิระศักดิ์ อรุณพุกทรัพย์)	
กรรมการ วิศวกร ๔	<i>[Signature]</i> (นายวีรวัฒน์ เรืองเครือ)	
กรรมการและเลขานุการ กองทุนพัฒนาการกีฬา แห่งชาติ	<i>[Signature]</i> (นางสาวนิมา ชอนใหญ่)	
แก้ไขแบบครั้งที่		
แก้ไขแบบครั้งที่		
แก้ไขแบบครั้งที่		
วัน เดือน ปี	มาตรฐาน : AS SHOW	
ผู้เขียน:		
หมายเลขแบบ	แบบแผนที่	จำนวนแบบ
	ID-16	76

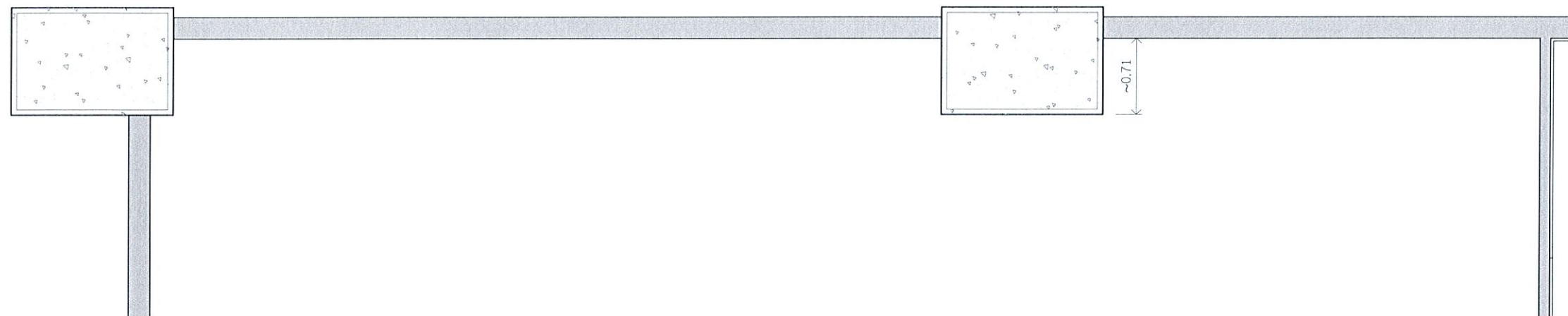

แปลน - 18

1 : 5 0

ห้องเก็บของ

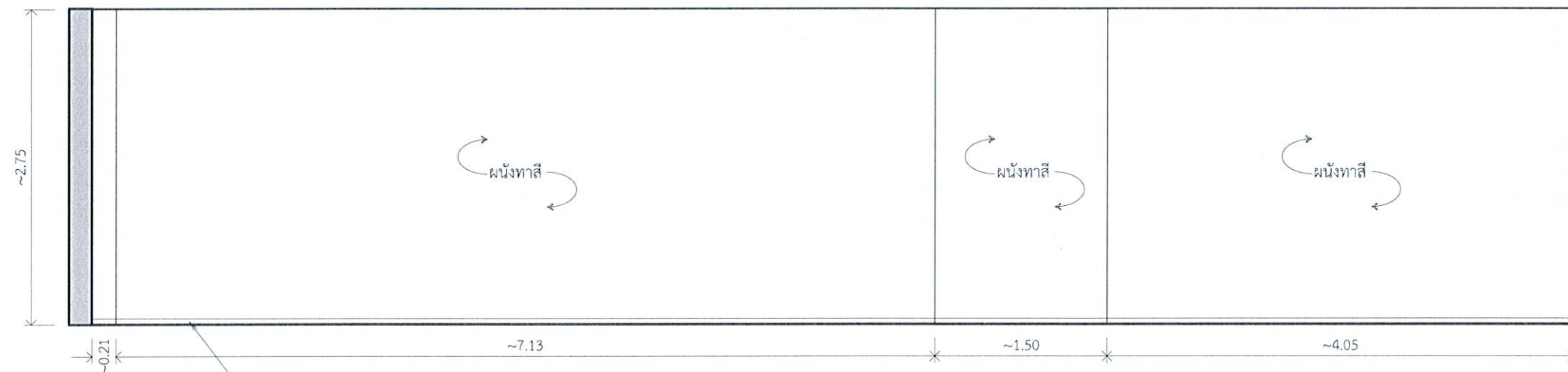

บัวพื้นอลูมิเนียม POWDER COATED สีขาว สูง 5 ซม.

รูปดำน - 18

1 : 5 0

ห้องเก็บของ



การกีฬาแห่งประเทศไทย

หมายเหตุ:  
การอ่านแบบให้ยึดตัวอักษรและตัวเลขเป็นสำคัญ  
ห้ามวัดระยะจากแบบ  
ระยะต่างๆให้ยึดตัวเลขเป็นเกณฑ์  
ส่วนที่เป็นงานละเอียดให้วัดจากสถานที่ก่อสร้าง

จังหวัด: กรุงเทพฯ

แบบ: โครงการงานปรับปรุงสำนักงานกองทุนพัฒนาการกีฬาแห่งชาติ (เพิ่มเติมส่วนที่สอง) และ (เพิ่มเติมส่วนที่สาม)

แบบแสดง: รูปดำน (เพิ่มเติมส่วนที่สาม)

ประธานกรรมการ และผู้จัดการ กองทุนพัฒนาการกีฬาแห่งชาติ	<i>Chomamm.</i> (นายชนาธิป สิมะคำรงค์)
กรรมการ ผู้ช่วยกรรมการรองอธิบดี	<i>[Signature]</i> (นายวิชัย เกษกุล)
กรรมการ หัวหน้างานซ่อมบำรุงอาคาร	<i>[Signature]</i> (นายสมพงษ์ ภักดิ์ศรีอินทร์)
กรรมการ หัวหน้าส่วนงานกองทุนกีฬา	<i>SPALSAON</i> (นางสาวกนิช นนทศรี)
กรรมการ วิศวกร ๖	<i>[Signature]</i> (นายวิระศักดิ์ อรุณพูลทรัพย์)
กรรมการ วิศวกร ๔	<i>[Signature]</i> (นายวีรวัฒน์ เรืองศรี)
กรรมการและเลขานุการ พนักงานกองทุนพัฒนาการกีฬา แห่งชาติ	<i>[Signature]</i> (นางสาวนันทิมา ขอบใหญ่)

แก้ไขแบบครั้งที่  
แก้ไขแบบครั้งที่  
แก้ไขแบบครั้งที่

วัน เดือน ปี      มาตรฐาน: AS SHOW

ผู้เขียน:	หมายเลขแบบ	แบบแผ่นที่	จำนวนแบบ
		ID-17	76

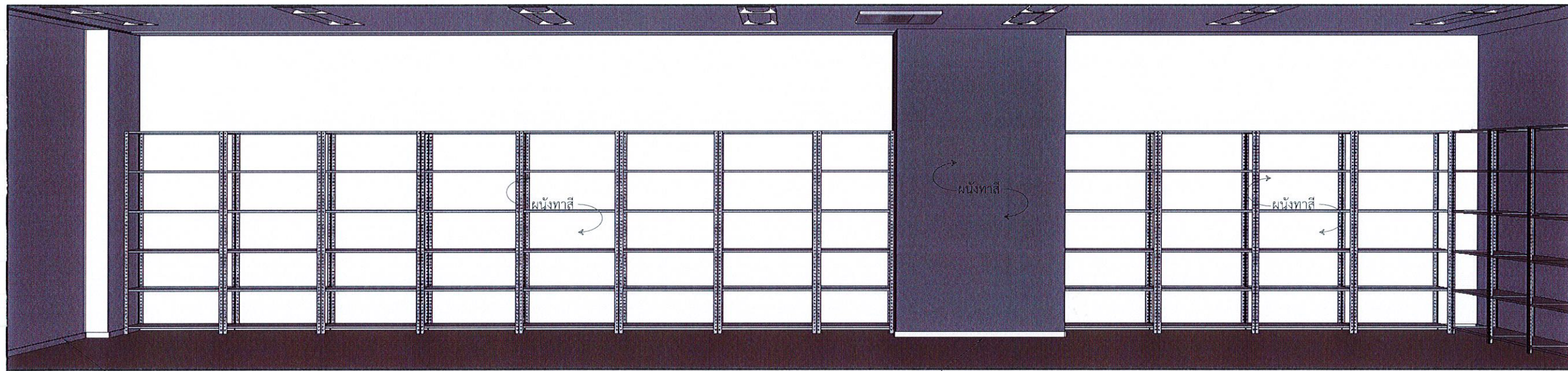

บัวพื้นอลูมิเนียม POWDER COATED สีขาว สูง 5 ซม.

รูปด้าน - 18

1 : 50

ห้องเก็บของ



การกีฬาแห่งประเทศไทย

หมายเหตุ:  
การออกแบบให้ยึดตัวอักษรและตัวเลขเป็นสำคัญ  
ห้ามวัดระยะจากแบบ  
ระยะต่างๆให้ยึดตัวเลขเป็นเกณฑ์  
ส่วนที่เป็นงานละเอียดให้วัดจากสถานที่ก่อนดำเนินการ

จังหวัด: กรุงเทพฯ

แบบ: โครงการงานปรับปรุงสำนักงานกองทุนพัฒนาการกีฬาแห่งชาติ  
(เพิ่มเติมส่วนที่สอง) และ (เพิ่มเติมส่วนที่สาม)

แบบแสดง: รูปด้าน  
(เพิ่มเติมส่วนที่สาม)

ประธานกรรมการ  
รองผู้จัดการ  
กองทุนพัฒนาการกีฬาแห่งชาติ *Chomman.*  
(นายชนาธิป สิมะคำรัมย์)

กรรมการ  
ผู้ช่วยกรรมการรองอธิการบดี *[Signature]*  
(นายวิชัย เกษกุล)

กรรมการ  
หัวหน้างานซ่อมบำรุงอาคาร *[Signature]*  
(นายสมพงษ์ สักรศรีอนันต์)

กรรมการ  
หัวหน้าส่วนงานกองทุนกีฬา *[Signature]*  
(นางสาววิมล นครศรี)

กรรมการ  
วิศวกร ๖ *[Signature]*  
(นายวิระศักดิ์ อรุณพูลทรัพย์)

กรรมการ  
วิศวกร ๕ *[Signature]*  
(นายธีรวัฒน์ เรืองศรีเรือ)

กรรมการและเลขานุการ  
พนักงานกองทุนพัฒนาการกีฬา  
แห่งชาติ *[Signature]*  
(นางสาวปัทมา ขอบใหญ่)

แก้ไขแบบครั้งที่

แก้ไขแบบครั้งที่

แก้ไขแบบครั้งที่

วัน เดือน ปี มาตรฐาน: AS SHOW

ผู้เขียน:

หมายเลขแบบ	แบบแผ่นที่	จำนวนแบบ
	ID-17	76

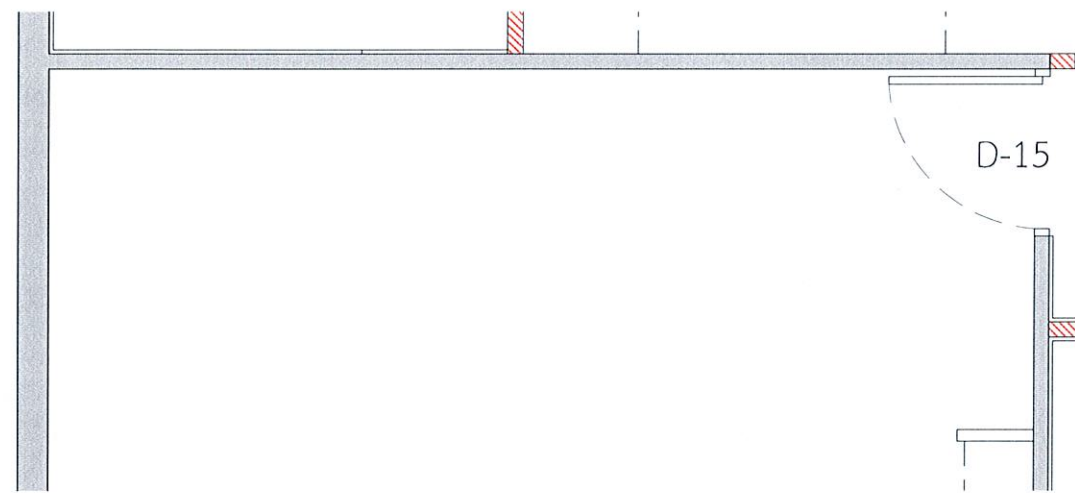

แปลน - 19

1 : 5 0

ห้องเก็บของ

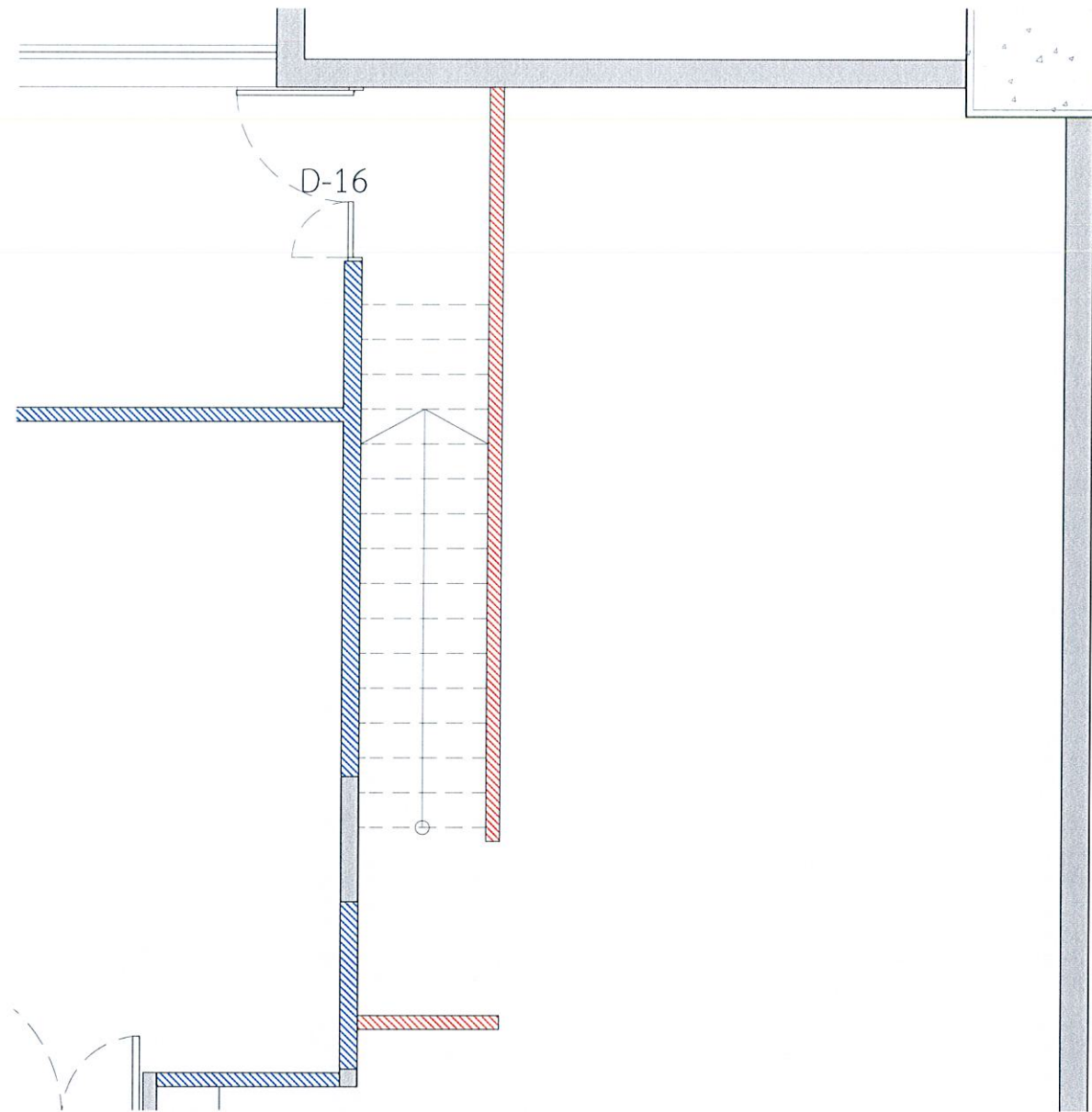

แปลน - 20

1 : 5 0

ห้องเก็บของ

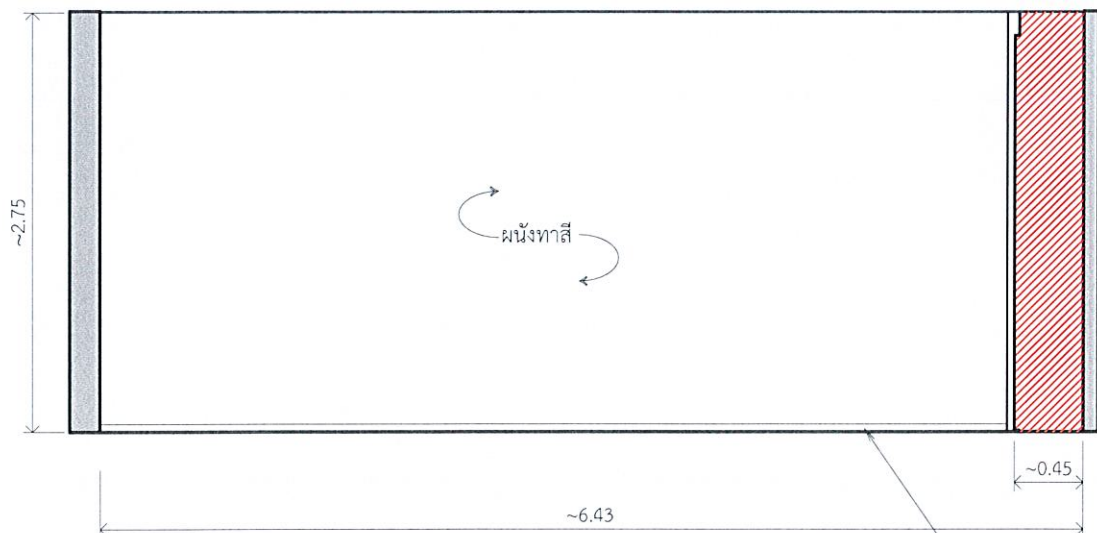

รูปด้าน - 19

1 : 5 0

ห้องเก็บของ

ผนังโครง Metal Stud  
กรุแผ่นยิปซัมบอร์ดหนา 12 มม. ทาสี

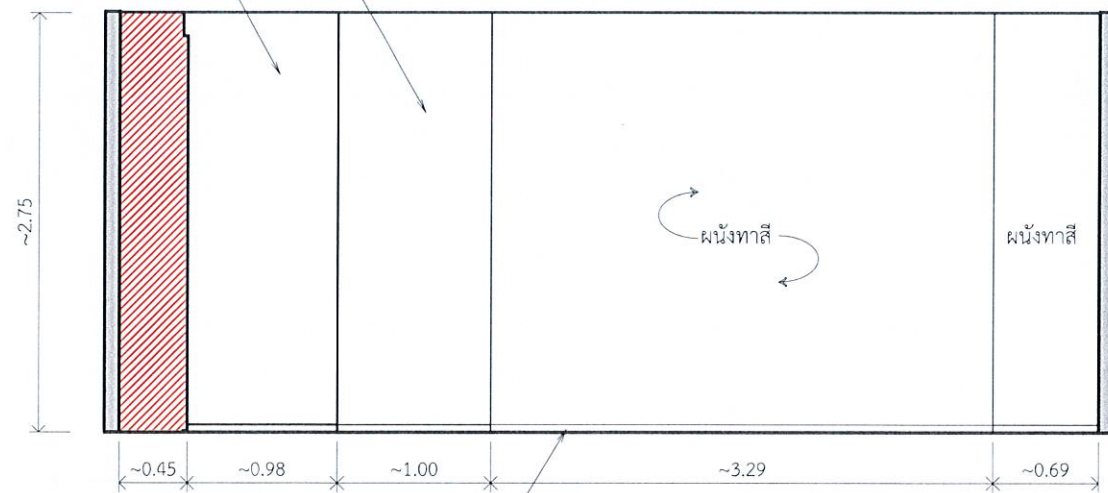

รูปด้าน - 20

1 : 5 0

ห้องเก็บของ

บัวพื้นอลูมิเนียม POWDER COATED สีขาว สูง 5 ซม.



การกีฬาแห่งประเทศไทย

หมายเหตุ:  
การอ่านแบบให้ยึดตัวอักษรและตัวเลขเป็นหลัก  
ห้ามวัดระยะจากแบบ  
ระยะต่างๆให้ยึดตัวเลขเป็นหลัก  
ส่วนที่เป็นงานละเอียดให้วัดจากสถานที่ก่อนดำเนินการ

จังหวัด: กรุงเทพฯ

แบบ:  
โครงการงานปรับปรุงสำนักงานก่อนพัฒนาการกีฬาแห่งชาติ  
(เพิ่มเติมส่วนที่สี่) และ (เพิ่มเติมส่วนที่สาม)

แบบแสดง:  
รูปด้าน  
(เพิ่มเติมส่วนที่สาม)

ประธานกรรมการ  
รองผู้จัดการ  
กองทุนพัฒนาการกีฬาแห่งชาติ

*Chonamm.*  
(นายชนานันท์ สิมะดำรงค์)

กรรมการ  
ผู้อำนวยการกองซ่อมบำรุง

*[Signature]*  
(นายวิชัย เกษกุล)

กรรมการ  
หัวหน้างานซ่อมบำรุงอาคาร

*[Signature]*  
(นายสมพงษ์ ภัทรศรีอินทร์)

กรรมการ  
หัวหน้าส่วนงานกองทุนกีฬา

*[Signature]*  
(นางสาววิมล นครศรี)

กรรมการ  
วิศวกร ๖

*[Signature]*  
(นายวีระศักดิ์ อรุณพูลทรัพย์)

กรรมการ  
วิศวกร ๔

*[Signature]*  
(นายวีรวัฒน์ เรียงเครือ)

กรรมการและเลขานุการ  
พนักงานกองทุนพัฒนาการกีฬา  
แห่งชาติ

*[Signature]*  
(นางสาววิภา ชาญใหญ่)

แก้ไขแบบครั้งที่

แก้ไขแบบครั้งที่

แก้ไขแบบครั้งที่

วัน เดือน ปี

มาตรฐาน : AS SHOW

ผู้เขียน:

หมายเลขแบบ

แบบแผ่นที่ ID-18

จำนวนแบบ 76

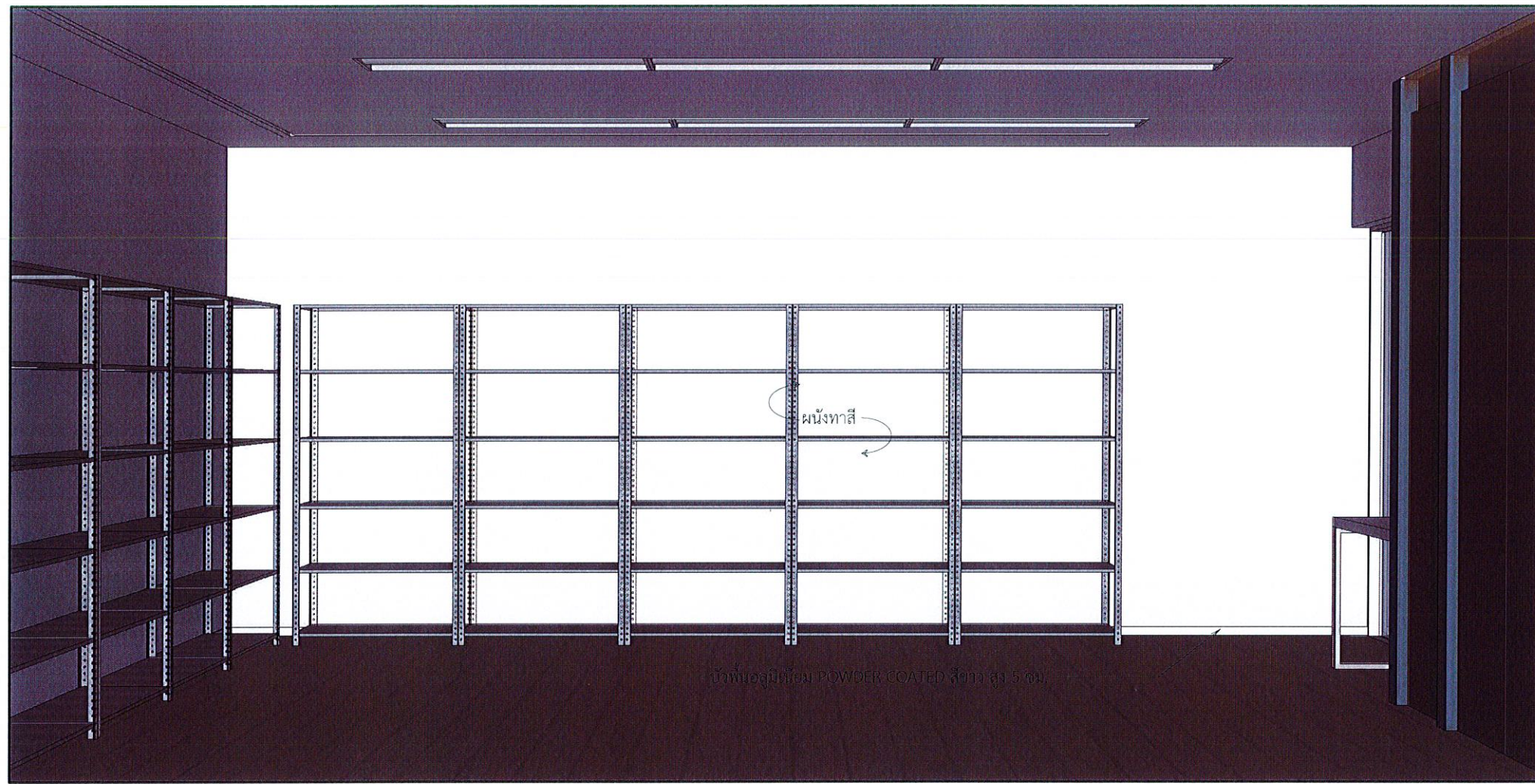

รูปदान - 19

1 : 50

ห้องเก็บของ

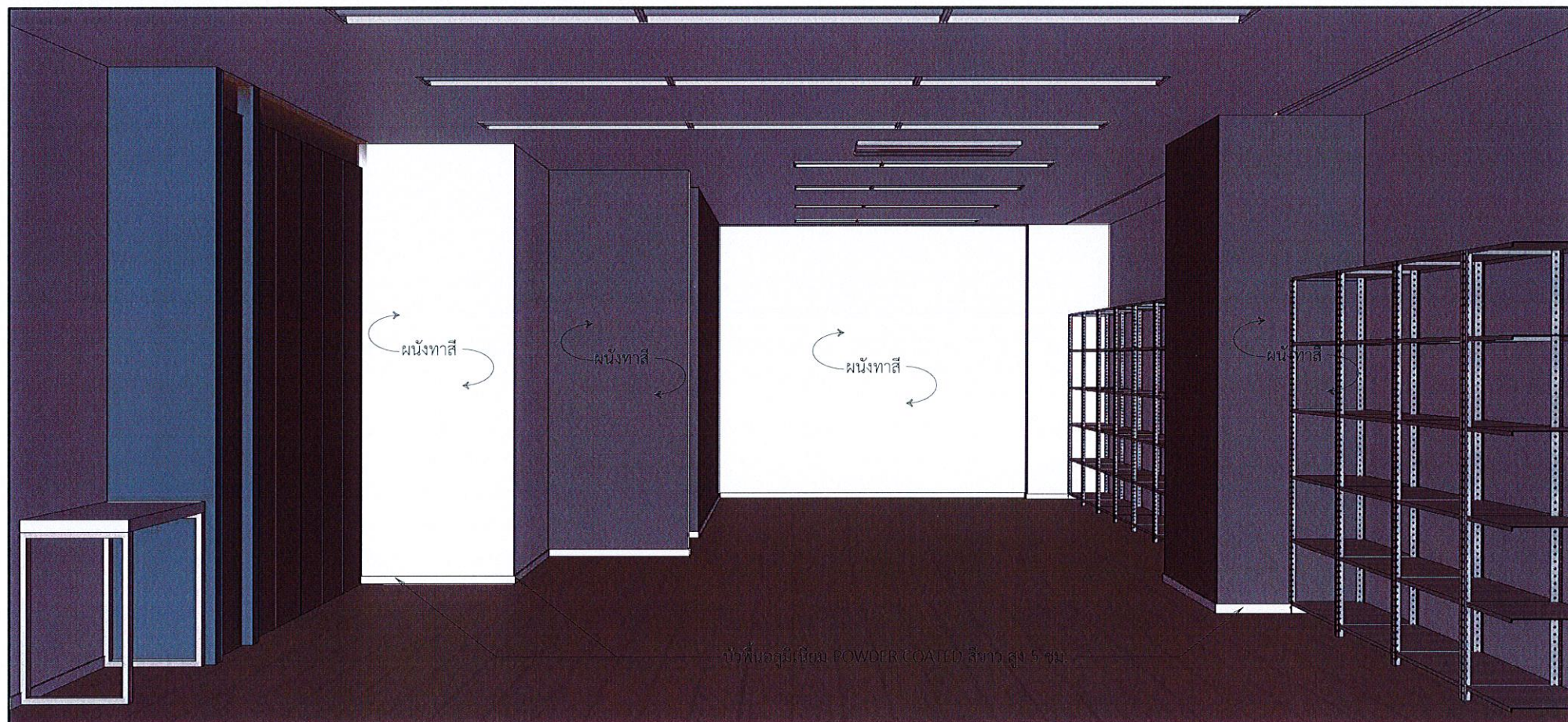

รูปदान - 20

1 : 50

ห้องเก็บของ



การกีฬาแห่งประเทศไทย

หมายเหตุ:  
การอ่านแบบให้ยึดตัวอักษรและตัวเลขเป็นหลัก  
ห้ามวัดระยะจากแบบ  
ระยะต่างๆให้ยึดตัวเลขเป็นหลัก  
ส่วนที่เป็นงานละเอียดให้วัดจากสถานที่ก่อนดำเนินการ

จังหวัด: กรุงเทพฯ

แบบ: โครงการปรับปรุงสำนักงานกองทุนพัฒนาการกีฬาแห่งชาติ (เพิ่มเติมส่วนที่สี่) และ (เพิ่มเติมส่วนที่สาม)

แบบแสดง: รูปदान (เพิ่มเติมส่วนที่สาม)

ประธานกรรมการ  
รื้อผู้จัดการ  
กองทุนพัฒนาการกีฬาแห่งชาติ

*Channam.*  
(นายชานันท์ สิมะดำรง)

กรรมการ  
ผู้อำนวยการกองซ่อมบำรุง

*[Signature]*  
(นายวิชัย เกษกุล)

กรรมการ  
หัวหน้างานซ่อมบำรุงอาคาร

*[Signature]*  
(นายสมพงษ์ ภัทรศรีอินทร์)

กรรมการ  
หัวหน้างานสำนักงานกองทุนกีฬา

*[Signature]*  
(นางสาวกิม นนตรี)

กรรมการ  
วิศวกร ๒

*[Signature]*  
(นายวีระศักดิ์ อรุณพลทรัพย์)

กรรมการ  
วิศวกร ๔

*[Signature]*  
(นายวีระวัฒน์ เรืองศรี)

กรรมการและเลขานุการ  
พนักงานกองทุนพัฒนาการกีฬา  
แห่งชาติ

*[Signature]*  
(นางสาวปัทมา ขอบใหญ่)

แก้ไขแบบครั้งที่

แก้ไขแบบครั้งที่

แก้ไขแบบครั้งที่

วัน เดือน ปี

มาตรฐาน : AS SHOW

ผู้เขียน:

หมายเลขแบบ

แบบแผ่นที่

จำนวนแบบ

ID-18

76

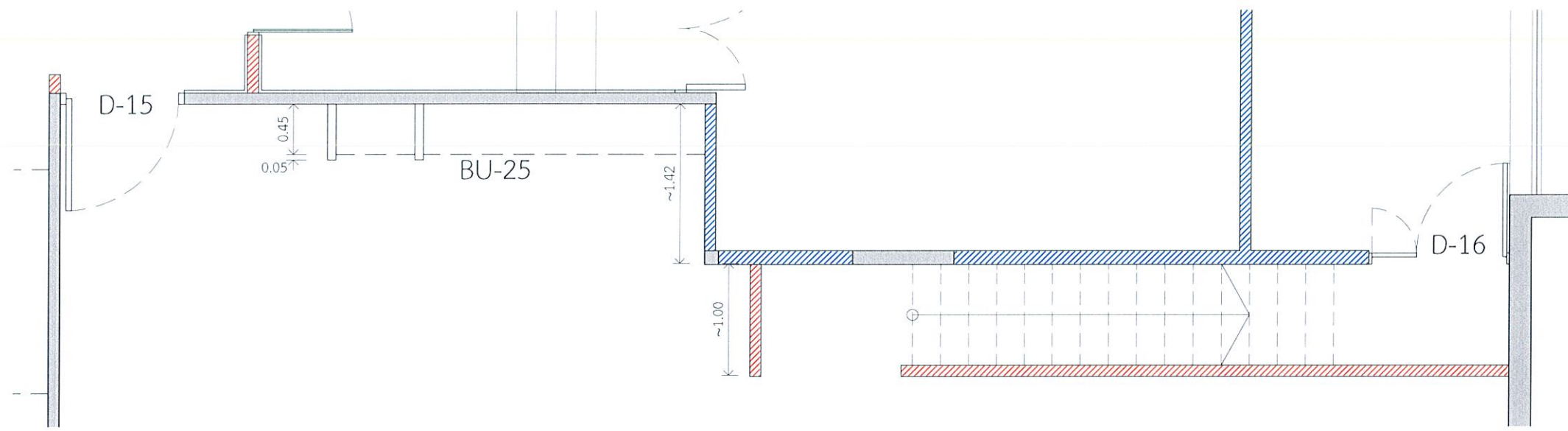

แปลน - 21 BU-25, D-15  
1 : 5 0 ห้องเก็บของ

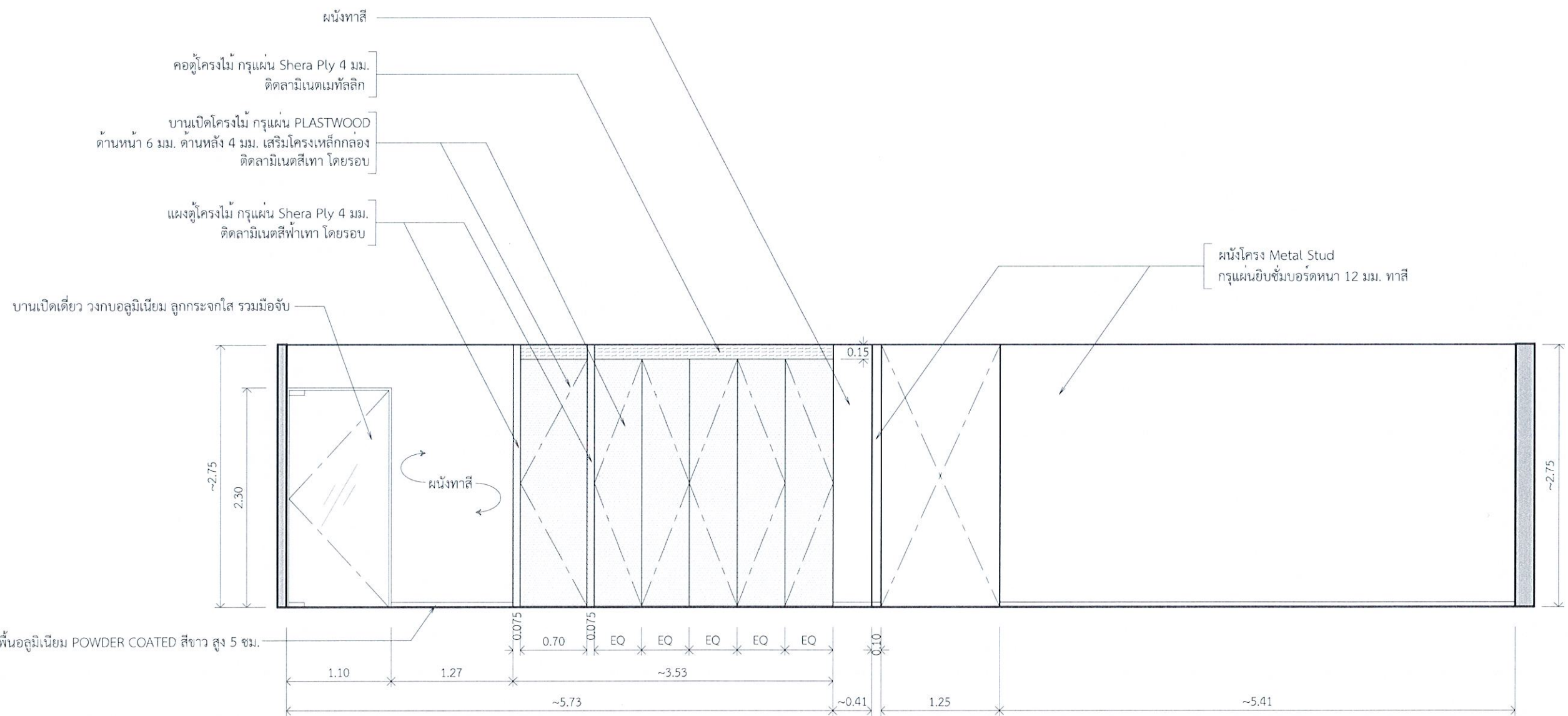

รูปด้าน - 21 BU-25, D-15  
1 : 5 0 ห้องเก็บของ



การกีฬาแห่งประเทศไทย

หมายเหตุ: การอ่านแบบให้ยึดตัวอักษรและตัวเลขเป็นสำคัญ ห้ามวัดระยะจากแบบ ระยะต่างๆให้ยึดตัวเลขเป็นเกณฑ์ ส่วนที่เป็นงานละเอียดให้วัดจากสถานที่ก่อนดำเนินการ		
จังหวัด:	กรุงเทพฯ	
แบบ:	โครงการงานปรับปรุงสำนักงานกองทุนพัฒนาการกีฬาแห่งชาติ (เพิ่มเติมส่วนที่สอง) และ (เพิ่มเติมส่วนที่สาม)	
แบบแสดง:	รูปด้าน (เพิ่มเติมส่วนที่สาม)	
ประธานกรรมการ รองผู้จัดการ กองทุนพัฒนาการกีฬาแห่งชาติ	 Chamorn. (นายชามอน ลิ้มณรงค์) (นายวิชัย เกษกุล)	
กรรมการ ผู้อำนวยการกองซ่อมบำรุง	 (นายชงศักดิ์ สัตถ์รอนันต์)	
กรรมการ หัวหน้างานซ่อมบำรุงอาคาร	 (นางสาววิมล นครศรี)	
กรรมการ หัวหน้าส่วนงานกองทุนกีฬา	 (นายวีระศักดิ์ อรุณพลกรัณฑ์)	
กรรมการ วิศวกร.๖	 (นายวิวัฒน์ เรืองเครือ)	
กรรมการ วิศวกร.๔	 (นางสาววิภาดา ขอบใหญ่)	
กรรมการและเลขานุการ พนักงานกองทุนพัฒนาการกีฬา แห่งชาติ	 (นางสาววิภาดา ขอบใหญ่)	
แก้ไขแบบครั้งที่		
แก้ไขแบบครั้งที่		
แก้ไขแบบครั้งที่		
วัน เดือน ปี	มาตรฐาน : AS SHOW	
ผู้เขียน:		
หมายเลขแบบ	แบบแผ่นที่	จำนวนแบบ
	ID-19	76

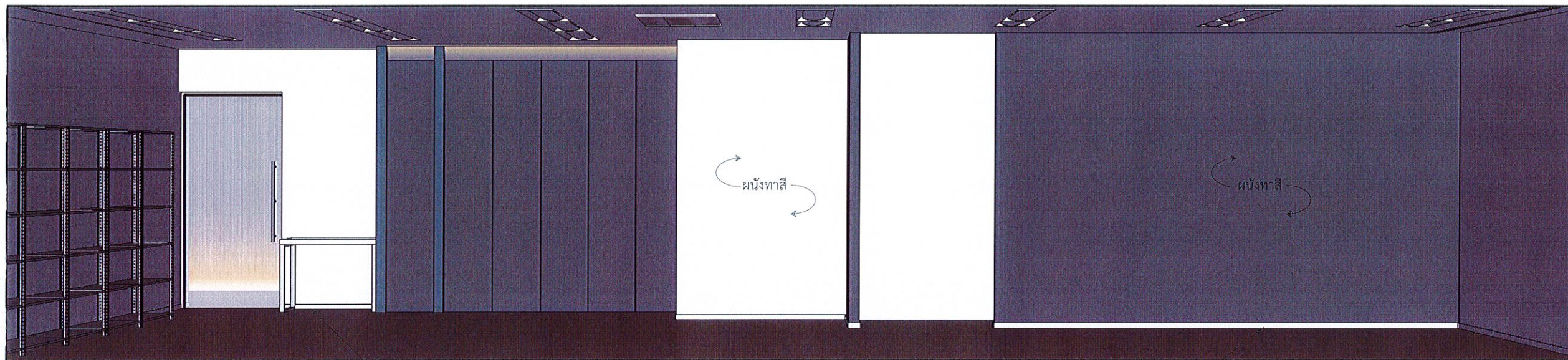

บัวพื้นอลูมิเนียม POWDER COATED สีขาว สูง 5 ซม.

รูปदान - 21 BU-25, D-15

1 : 5 0

ห้องเก็บของ



การกีฬาแห่งประเทศไทย

หมายเหตุ:  
การออกแบบให้ยึดตัวอักษรและตัวเลขเป็นสิ่งสำคัญ  
ห้ามใช้ระยะจากแบบ  
ระยะต่างๆให้ยึดตัวเลขเป็นเกณฑ์  
ส่วนที่เป็นงานละเอียดให้วัดจากสถานที่ก่อนดำเนินการ

จังหวัด: กรุงเทพฯ

แบบ:  
โครงการงานปรับปรุงสำนักงานกองทุนพัฒนาการกีฬาแห่งชาติ  
(เพิ่มเติมส่วนที่สอง) และ (เพิ่มเติมส่วนที่สาม)

แบบแสดง:  
รูปदान  
(เพิ่มเติมส่วนที่สาม)

ประธานกรรมการ  
และผู้จัดการ  
กองทุนพัฒนาการกีฬาแห่งชาติ **Chonpran.**  
(นายชนาธิป สิมะคำรงค์)

กรรมการ  
ผู้ช่วยกรรมการกองซ่อมบำรุง **[Signature]**  
(นายวิชัย เกษกุล)

กรรมการ  
หัวหน้างานซ่อมบำรุงอาคาร **[Signature]**  
(นายสมพงษ์ สัทธศรีอนันต์)

กรรมการ  
หัวหน้าส่วนงานกองทุนกีฬา **[Signature]**  
(นางสาวกนิม นภครศรี)

กรรมการ  
วิศวกร ๖ **[Signature]**  
(นายวิระศักดิ์ อรุณพูลทรัพย์)

กรรมการ  
วิศวกร ๕ **[Signature]**  
(นายวิวัฒน์ เรืองศรีเรือ)

กรรมการและเลขานุการ  
พนักงานกองทุนพัฒนาการกีฬา  
แห่งชาติ **[Signature]**  
(นางสาวปัทมา ขอบใหญ่)

แก้ไขแบบครั้งที่

แก้ไขแบบครั้งที่

แก้ไขแบบครั้งที่

วัน เดือน ปี มาตรฐาน : AS SHOW

ผู้เขียน:

หมายเลขแบบ	แบบเลขที่	จำนวนแบบ
	ID-19	76

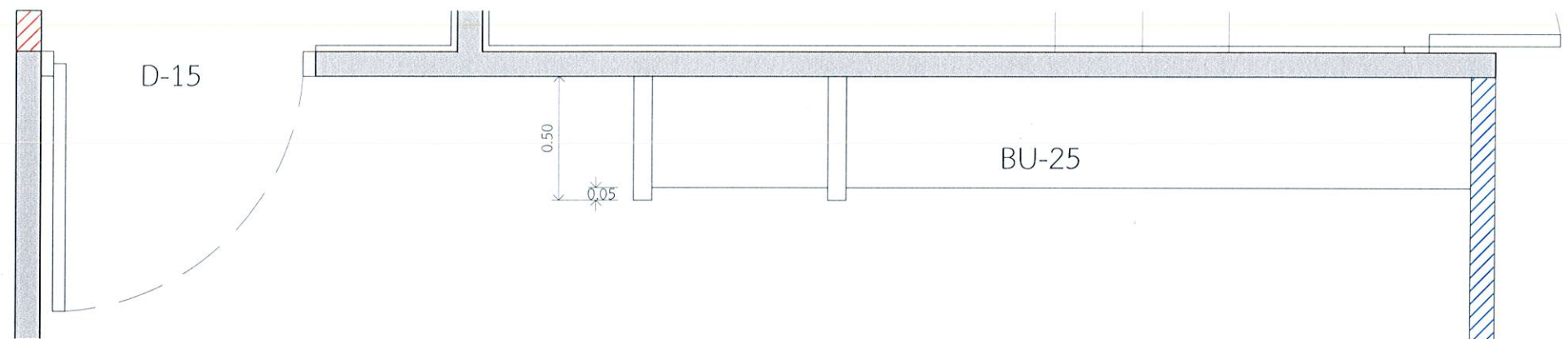

แปลน - 21 BU-25  
1:25 ห้องเก็บของ



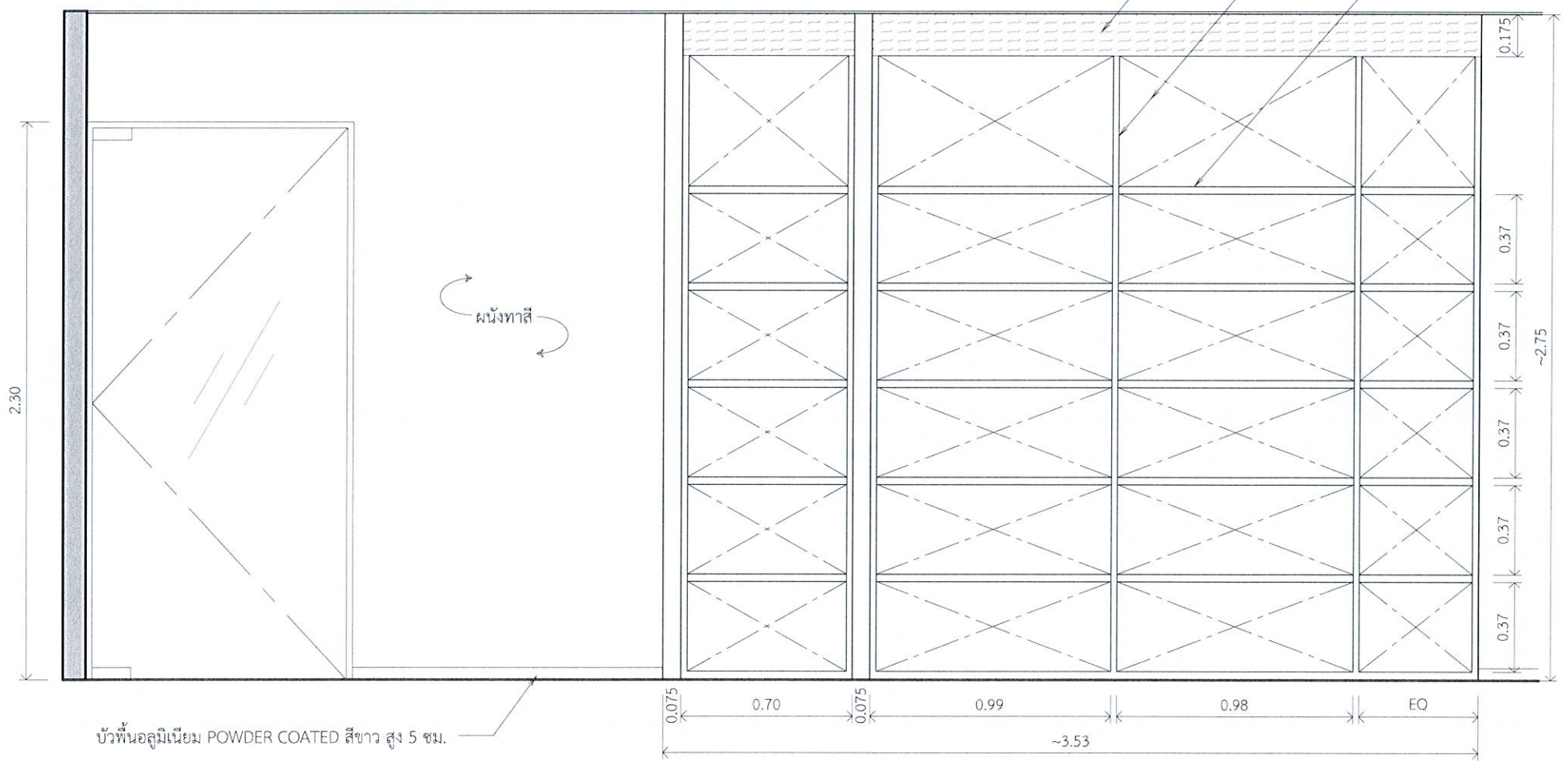

- คอตูโครงไม้ กรุแผ่น Shera Ply 4 มม.  
ติดลามิเนตLAMITAX สี BRUSHED MERCURY รหัส MTA 1402XL
- ภายในคอตูโครงไม้ กรุแผ่น Shera Ply 4 มม.  
ติดลามิเนตสีเทาเข้ม โดยรอบ
- ชั้นติดตายโครงไม้ กรุแผ่น Shera Ply  
ดานบน 6 มม. ดานล่าง 4 มม.  
ติดลามิเนตสีเทาเข้ม โดยรอบ



เปิดบานตู้ BU-25  
1:25 ห้องเก็บของ

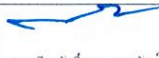

การกีฬาแห่งประเทศไทย

หมายเหตุ:	การอ่านแบบให้อัตตวิเคราะและตัวเลขเป็นสำคัญ ห้ามวิเคราะจากแบบ ระยะทางให้อัตตวิเคราะเป็นเกณฑ์ ส่วนที่เป็นงานละเอียดให้วิเคราะจากสถานที่ก่อนดำเนินการ	
จังหวัด:	กรุงเทพมหานคร	
แบบ:	โครงการปรับปรุงสำนักงานศูนย์พัฒนากีฬาแห่งชาติ (เพิ่มเติมส่วนที่สอง) และ (เพิ่มเติมส่วนที่สาม)	
แบบแสดง:	รูปด้าน (เพิ่มเติมส่วนที่สาม)	
ประธานกรรมการ รองผู้จัดการ กองทุนพัฒนากีฬาแห่งชาติ	 Chomman (นายชนาธิป สิมะดำรงศักดิ์)	
กรรมการ ผู้อำนวยการกองช่าง	 Chaiyachai (นายวิชาชัย เกษกุล)	
กรรมการ หัวหน้างานช่างช่างอาคาร	 Nattapong (นายสมพงษ์ นัทธพรอินทร์)	
กรรมการ หัวหน้าส่วนงานกองช่างกีฬา	 Nattasiri (นางสาวสิริ นนทศรี)	
กรรมการ วิศวกร ๖	 Orunruang (นายวิระศักดิ์ อรุณรุ่งทรัพย์)	
กรรมการ วิศวกร ๔	 Jeangkrui (นายวิวัฒน์ เรืองเครือ)	
กรรมการและเลขานุการ พนักงานกองทุนพัฒนากีฬา แห่งชาติ	 Nattasiri (นางสาวนัทมา ชอบใหญ่)	
แก้ไขแบบครั้งที่		
แก้ไขแบบครั้งที่		
แก้ไขแบบครั้งที่		
วัน เดือน ปี	มาตรฐาน : AS SHOW	
ผู้เขียน:		
หมายเลขแบบ	แบบร่างที่	จำนวนแบบ
	10-19.1	76

1 : 2.5

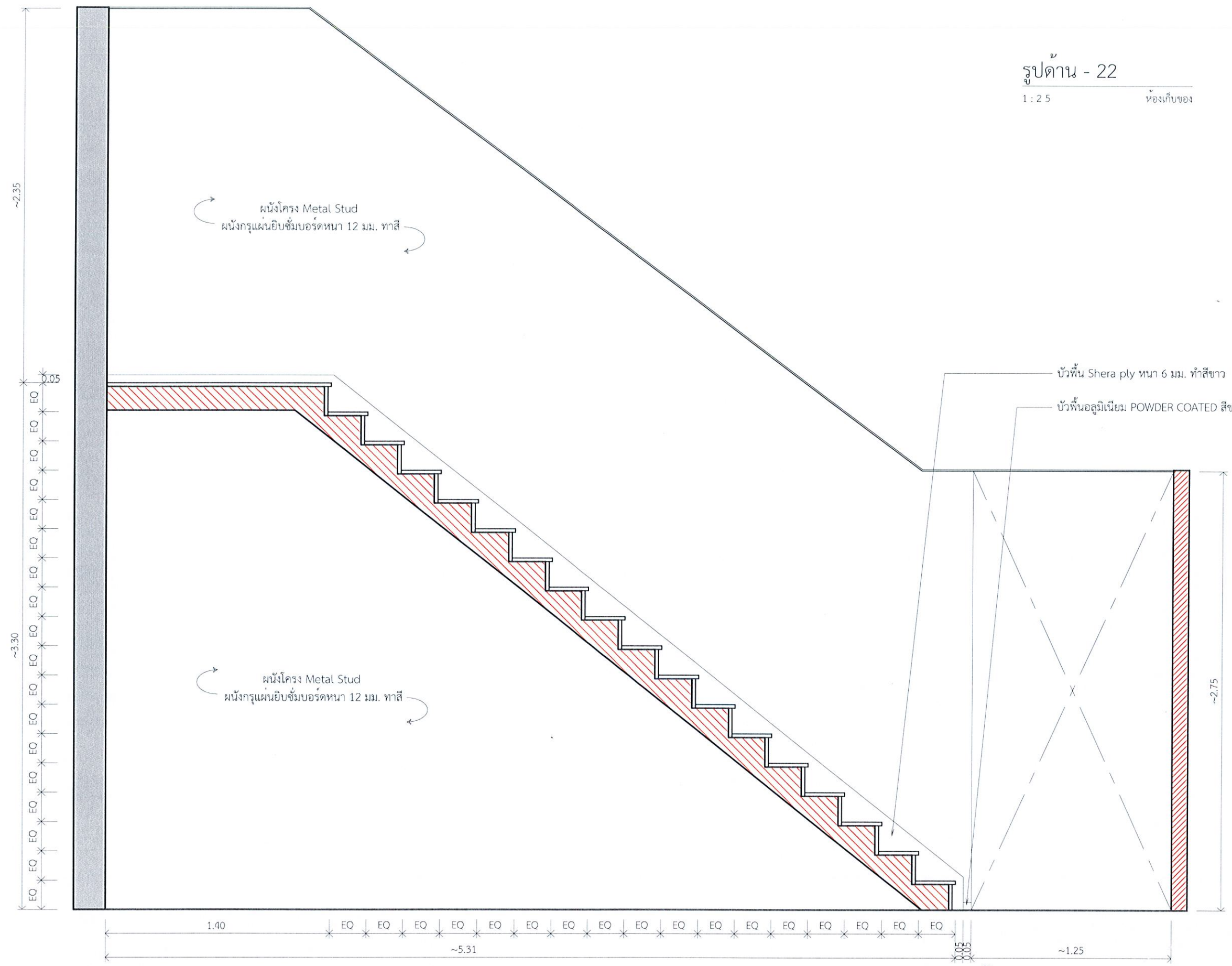

รูปदान - 22

1 : 2.5 ห้องเก็บของ



การกีฬาแห่งประเทศไทย

หมายเหตุ:	การอ่านแบบให้ยึดตัวอักษรและตัวเลขเป็นสำคัญ ห้ามวิเคราะจากแบบ ระยะต่าง ๆ ให้ยึดตัวเลขเป็นเกณฑ์ ส่วนที่เป็นงานละเอียดให้วัดจากสถานที่ก่อนดำเนินการ	
จังหวัด:	กรุงเทพมหานคร	
แบบ:	โครงการปรับปรุงสำนักงานกองทุนพัฒนาการกีฬาแห่งชาติ (เพิ่มเติมส่วนที่สอง) และ (เพิ่มเติมส่วนที่สาม)	
แบบแสดง:	รูปदान (เพิ่มเติมส่วนที่สาม)	
ประธานกรรมการ หรือผู้จัดการ กองทุนพัฒนาการกีฬาแห่งชาติ	<i>Choramm.</i> (นายชนาธิป สิมะคำรงค์)	
กรรมการ ผู้อำนวยการกองซ่อมบำรุง	<i>[Signature]</i> (นายวิชัย เกษกุล)	
กรรมการ หัวหน้างานซ่อมบำรุงอาคาร	<i>[Signature]</i> (นายสมพงษ์ ภัทรศรีอินันต์)	
กรรมการ หัวหน้าส่วนงานกองทุนกีฬา	<i>[Signature]</i> (นางสาววิมล มกรศรี)	
กรรมการ วิศวกร ๖	<i>[Signature]</i> (นายวีระศักดิ์ อรุณพลทรัพย์)	
กรรมการ วิศวกร ๔	<i>[Signature]</i> (นายวีระวัฒน์ เรืองศรีเรือ)	
กรรมการและเลขานุการ พนักงานกองทุนพัฒนาการกีฬา แห่งชาติ	<i>[Signature]</i> (นางสาวปัทมา ขอบใหญ่)	
แก้ไขแบบครั้งที่		
แก้ไขแบบครั้งที่		
แก้ไขแบบครั้งที่		
วัน เดือน ปี	มาตรฐาน : AS SHOW	
ผู้เขียน:		
หมายเลขแบบ	แบบแผ่นที่	จำนวนแบบ
	ID-20	76

รูปदान - 22

1 : 2.5 ห้องเก็บของ



NSDF  
National Sports Development Fund  
กรมส่งเสริมการกีฬา  
กระทรวงการท่องเที่ยวและกีฬา

ก. กรมส่งเสริมการกีฬา

หมายเหตุ: การอ่านแบบให้ยึดตัวอักษรและตัวเลขเป็นสำคัญ ห้ามวิเคราะจากแบบ ระยะต่างๆให้ยึดตัวเลขเป็นเกณฑ์ ส่วนที่เป็นงานละเอียดให้วัดจากสถานที่ก่อนดำเนินการ

หมายเหตุ: กรุงเทพฯ

แบบ: โครงการงานปรับปรุงสำนักงานกองทุนพัฒนาการกีฬาแห่งชาติ (เพิ่มเติมส่วนที่สอง) และ (เพิ่มเติมส่วนที่สาม)

แบบแสดง: รูปด้าน (เพิ่มเติมส่วนที่สาม)

ประธานกรรมการ รองผู้จัดการ กองทุนพัฒนาการกีฬาแห่งชาติ

กรรมการ ผู้อำนวยการกองซ่อมบำรุง

*Chamm...*  
(นายชานสิน สิมะดำรงค)

*...*  
(นายวิชัย เกษกุล)

กรรมการ หัวหน้างานซ่อมบำรุงอาคาร

กรรมการ หัวหน้าส่วนงานกองทุนกีฬา

*...*  
(นายสมพงศ์ ศัทธาหรือโนนดี)

*...*  
(นางสาวกนิม นครศรี)

กรรมการ วิศวกร. ๖

กรรมการ วิศวกร. ๔

*...*  
(นายวิระศักดิ์ อรุณพูลหรือชัย)

*...*  
(นายวีรวัฒน์ เรียงเครือ)

กรรมการและเลขานุการ พนักงานกองทุนพัฒนาการกีฬาแห่งชาติ

ผู้เขียน:

*...*  
(นางสาววิภาดา ขอบใหญ่)

วัน เดือน ปี	มาตราส่วน :	AS SHOW
หมายเลขแบบ	แบบแผนที่	จำนวนแบบ
	P-21	76

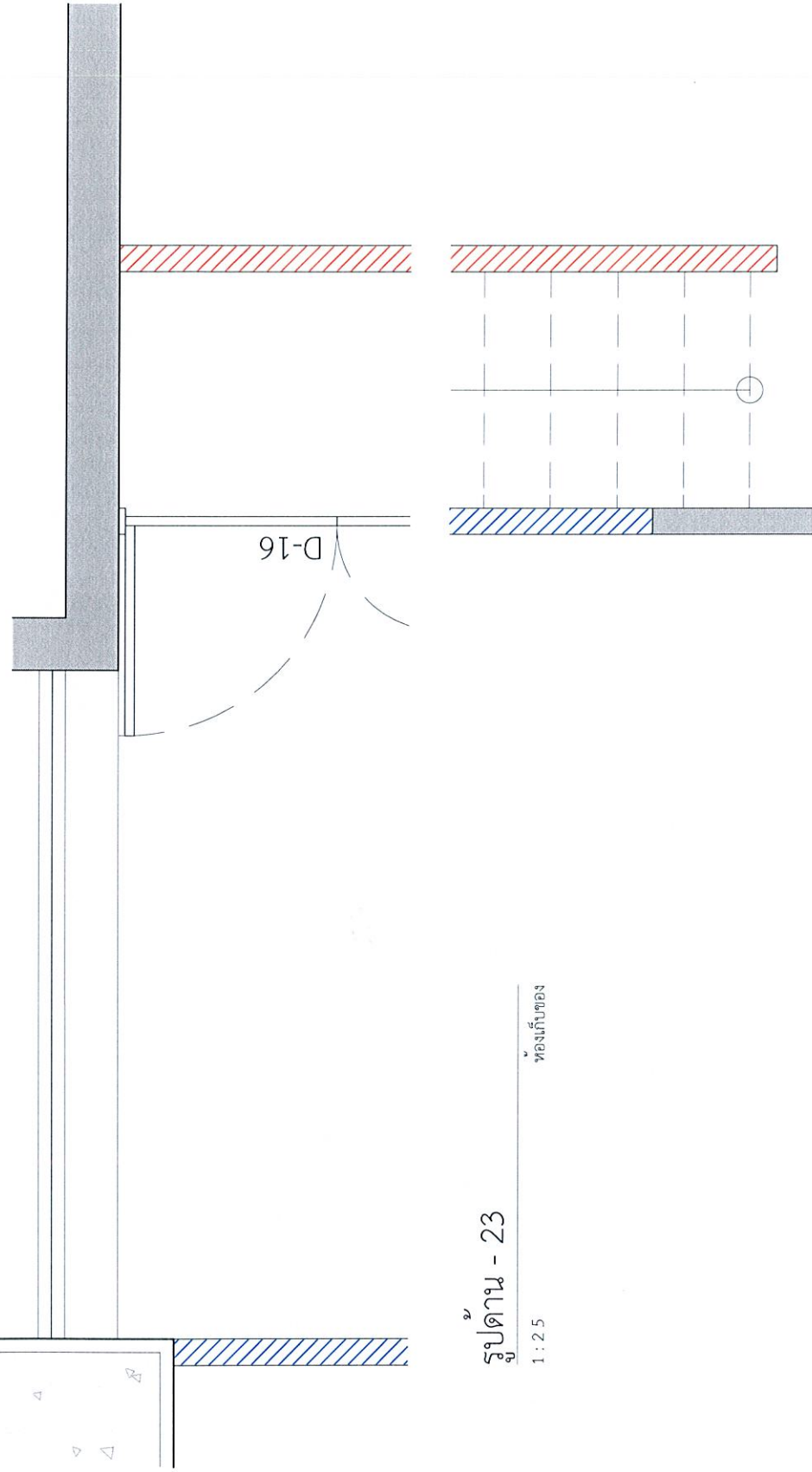

รูปด้าน - 23

1:2.5

ห้องเก็บของ

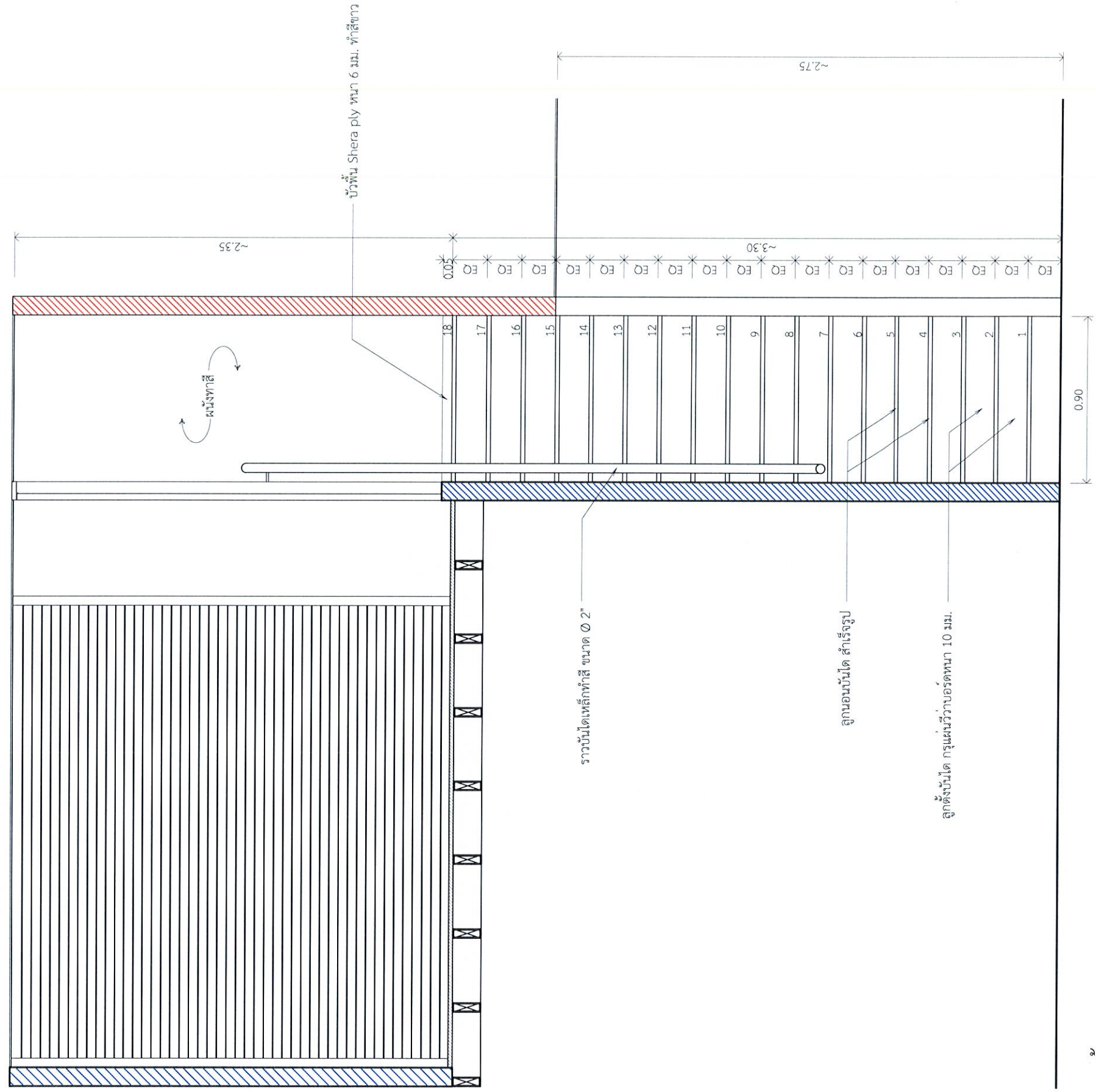

รูปด้าน - 23

1:2.5

ห้องเก็บของ

แปลน - 24  
1 : 2 5

D-16  
ห้องเก็บของ

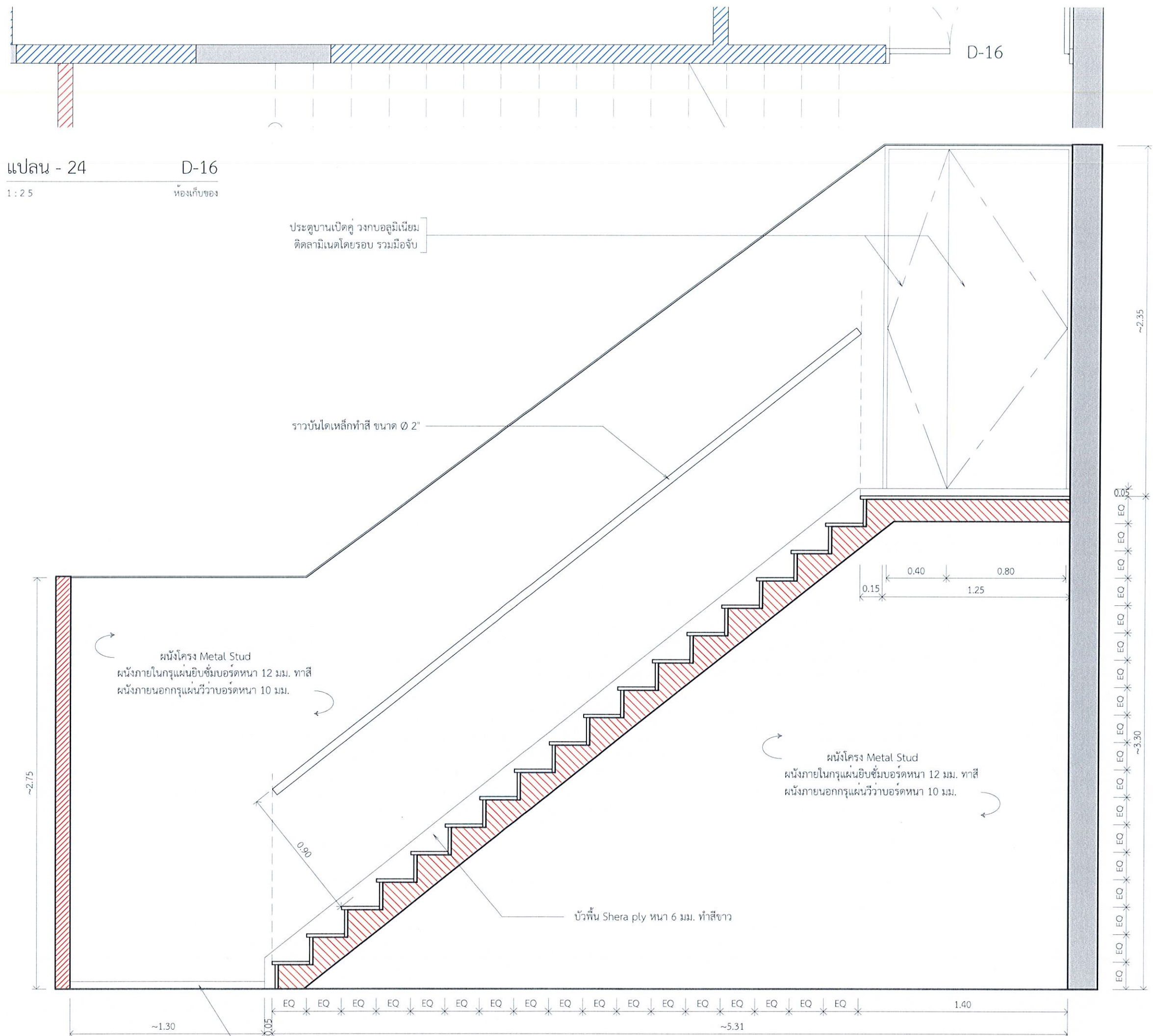

ประตูปานเปิดคู่ วงกบอลูมิเนียม  
ติดลามีเนตโดยรอบ รวมมือจับ

ราวบันไดเหล็กทำสี ขนาด Ø 2"

ผนังโครง Metal Stud  
ผนังภายในกรุแผ่นยิปซัมบอร์ดหนา 12 มม. ทาสี  
ผนังภายนอกกรุแผ่นวีวบอร์ดหนา 10 มม.

ผนังโครง Metal Stud  
ผนังภายในกรุแผ่นยิปซัมบอร์ดหนา 12 มม. ทาสี  
ผนังภายนอกกรุแผ่นวีวบอร์ดหนา 10 มม.

บัวพื้น Sheraply หนา 6 มม. ทาสีขาว

บัวพื้นอลูมิเนียม POWDER COATED สีขาว สูง 5 ซม.

รูปด้าน - 24  
1 : 2 5

D-16  
ห้องเก็บของ



การกีฬาแห่งประเทศไทย

หมายเหตุ:	การอ่านแบบให้ยึดตัวอักษรและตัวเลขเป็นสำคัญ ห้ามวัดระยะจากแบบ ระยะต่างๆให้ยึดตัวเลขเป็นเกณฑ์ ส่วนที่เป็นงานละเอียดให้วัดจากสถานที่ก่อนดำเนินการ	
จังหวัด:	กรุงเทพฯ	
แบบ:	โครงการงานปรับปรุงสำนักงานกองทุนพัฒนาการกีฬาแห่งชาติ (เพิ่มเติมส่วนที่สี่) และ (เพิ่มเติมส่วนที่สาม)	
แบบแสดง:	รูปด้าน (เพิ่มเติมส่วนที่สาม)	
ประธานกรรมการ รองผู้จัดการ กองทุนพัฒนาการกีฬาแห่งชาติ	<i>Chanamm.</i> (นายชนานันท์ สิมะดำรงค์)	
กรรมการ ผู้อำนวยการกองซ่อมบำรุง	<i>[Signature]</i> (นายวิชัย เกษกุล)	
กรรมการ หัวหน้างานซ่อมบำรุงอาคาร	<i>[Signature]</i> (นายสมพงษ์ ภัทรศรีอินันต์)	
กรรมการ หัวหน้าส่วนงานกองทุนกีฬา	<i>[Signature]</i> (นางสาวกิม นครศรี)	
กรรมการ วิศวกร ๖	<i>[Signature]</i> (นายวิระศักดิ์ อรุณพลทรัพย์)	
กรรมการ วิศวกร ๔	<i>[Signature]</i> (นายวีรวัฒน์ เรืองศรีโอ)	
กรรมการและเลขานุการ พนักงานกองทุนพัฒนาการกีฬา แห่งชาติ	<i>[Signature]</i> (นางสาวปัทมา ขอบใหญ่)	
แก้ไขแบบครั้งที่		
แก้ไขแบบครั้งที่		
แก้ไขแบบครั้งที่		
วัน เดือน ปี	มาตรฐาน : AS SHOW	
ผู้เขียน:		
หมายเลขแบบ	แบบแผ่นที่	จำนวนแบบ
	ID-22	76

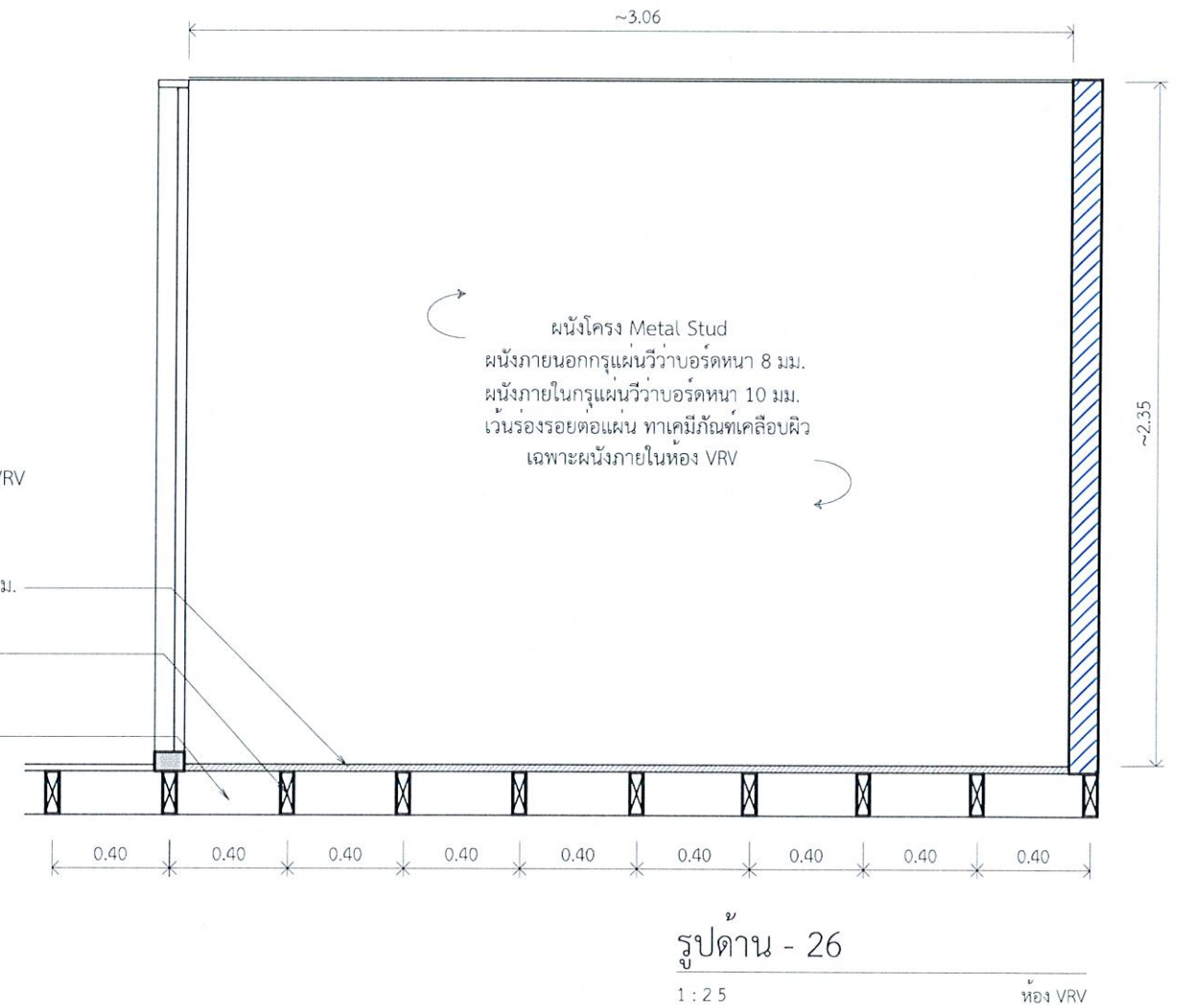
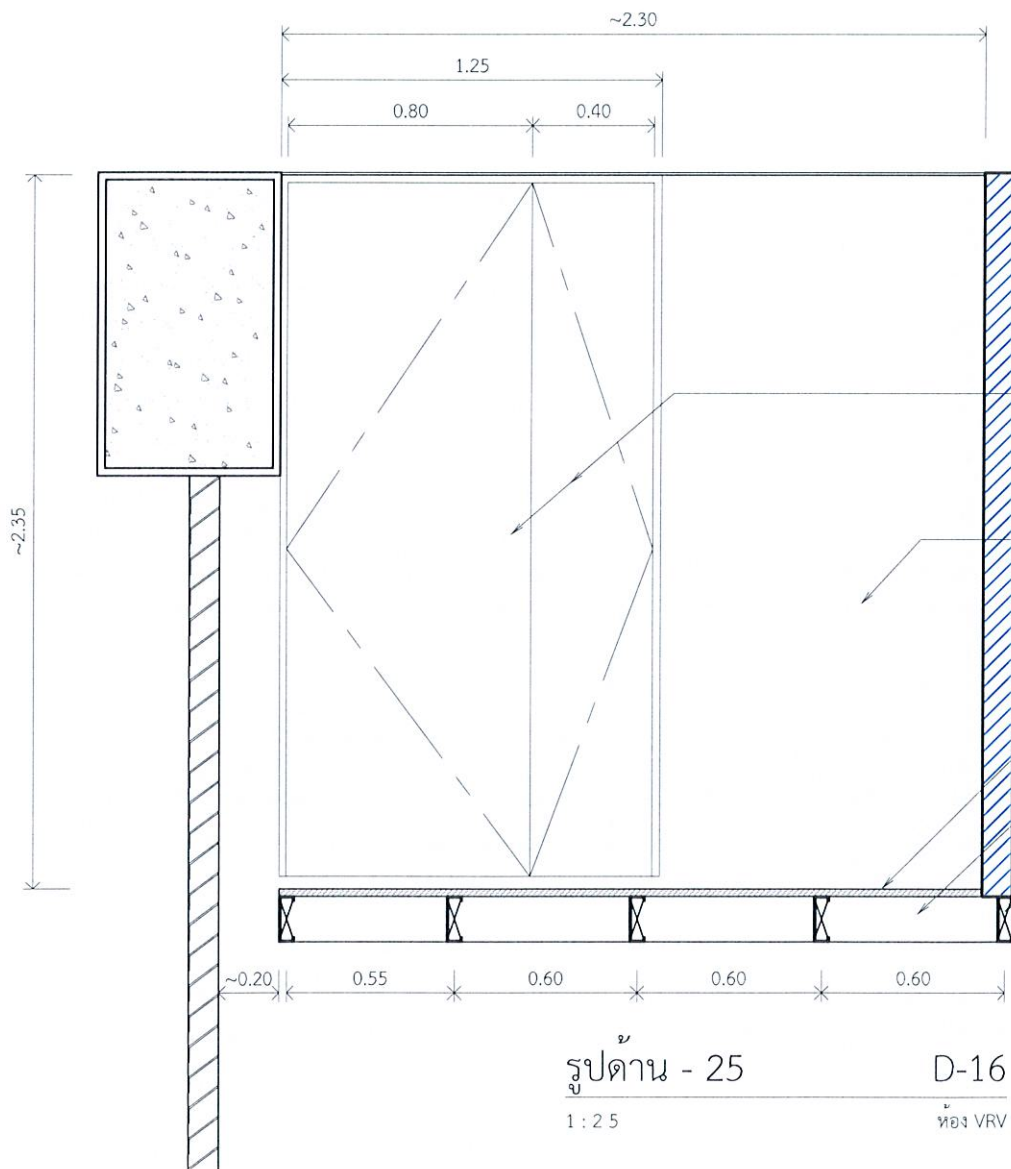
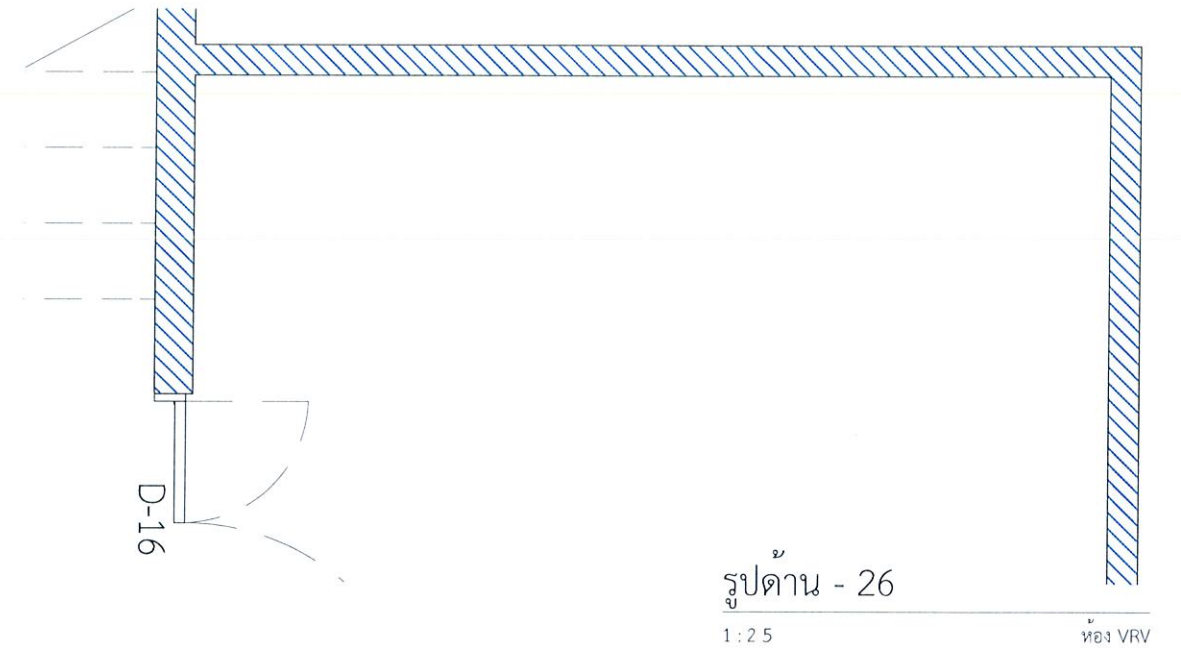
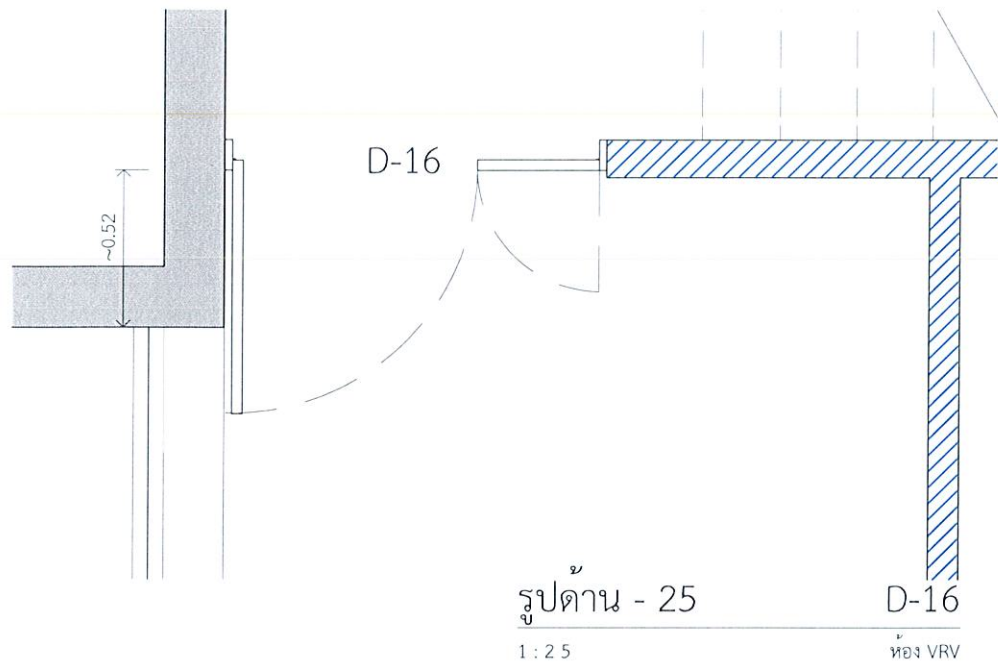

ประตูปานเปิดคู่ วงกบลูมิเนียม  
ติดลามิเนตโดยรอบ รวมถึงจับ

ผนังโครง Metal Stud  
ผนังภายนอกกรุแผ่นยิบซัมบอร์ดหนา 12 มม. ทาสี  
ผนังภายในกรุแผ่นยิบซัมบอร์ดหนา 10 มม.  
เว้นร่องรอยต่อแผ่น ทาเคมีภัณฑ์เคลือบผิว เฉพาะผนังภายในห้อง VRV

ปูพื้นยิบบอร์ด ความหนา 24 มม. พร้อมปูกระเบื้องเซรามิก 60x60 ซม.

เหล็กกล่อง 50x150 มม. หนา 3.2 มม.

เหล็ก C รางน้ำ 75x150 มม. หนา 5 มม.

ผนังโครง Metal Stud  
ผนังภายนอกกรุแผ่นยิบซัมบอร์ดหนา 8 มม.  
ผนังภายในกรุแผ่นยิบซัมบอร์ดหนา 10 มม.  
เว้นร่องรอยต่อแผ่น ทาเคมีภัณฑ์เคลือบผิว  
เฉพาะผนังภายในห้อง VRV

		หมายเหตุ: การอ่านแบบให้ยึดตัวอักษรและตัวเลขเป็นสำคัญ ห้ามวิเคราะจากแบบ ระยะต่างๆให้ยึดตัวเลขเป็นเกณฑ์ ส่วนที่เป็นงานละเอียดให้วัดจากสถานที่ก่อนดำเนินการ	หมายเหตุ: โครงการปรับปรุงสำนักงานกองทุนพัฒนาการกีฬาแห่งชาติ (เพิ่มเติมส่วนที่สอง) และ (เพิ่มเติมส่วนที่สาม)	ประธานกรรมการ รองผู้จัดการ กรรมการพัฒนาการกีฬาแห่งชาติ <i>Chomanna</i> (นายสมสัน สีระดำรง)  กรรมการ ผู้อำนวยการกองซ่อมบำรุง <i>(นายวิชัย เกษกุล)</i>	กรรมการ หัวหน้างานซ่อมบำรุงอาคาร <i>(นางสาวพศิณี อรุณกุล)</i>  กรรมการ หัวหน้างานงานกองทุนกีฬา <i>(นางสาวกนิม นนทศรี)</i>	กรรมการ วิศวกร.๖ <i>(นายสมพงษ์ อัครศรีอนันต์)</i>  กรรมการ วิศวกร.๔ <i>(นางสาวกนิม นนทศรี)</i>	กรรมการและเลขานุการ พนักงานกองทุนพัฒนาการกีฬา แห่งชาติ <i>(นายวิระศักดิ์ อรุณกุลทรัพย์)</i>  ผู้เขียน: <i>(นายวิรัตน์ เรียงเครือ)</i>	วันที่ เดือน ปี <i>(นางสาววิภาดา ขอบใหญ่)</i>	มาตรฐาน : AS SHOW หมายเลขแบบ แบบแผนที่ จำนวนแบบ ID-23 76
		หมายเหตุ: กรุงเทพมหานคร	รูปด้าน (เพิ่มเติมส่วนที่สาม)	กรรมการ ผู้ชำนาญการซ่อมบำรุง <i>(นายวิชัย เกษกุล)</i>	กรรมการ หัวหน้างานงานกองทุนกีฬา <i>(นางสาวกนิม นนทศรี)</i>	กรรมการ วิศวกร.๔ <i>(นางสาวกนิม นนทศรี)</i>	กรรมการและเลขานุการ พนักงานกองทุนพัฒนาการกีฬา แห่งชาติ <i>(นายวิระศักดิ์ อรุณกุลทรัพย์)</i>  ผู้เขียน: <i>(นายวิรัตน์ เรียงเครือ)</i>	วันที่ เดือน ปี <i>(นางสาววิภาดา ขอบใหญ่)</i>	มาตรฐาน : AS SHOW หมายเลขแบบ แบบแผนที่ จำนวนแบบ ID-23 76

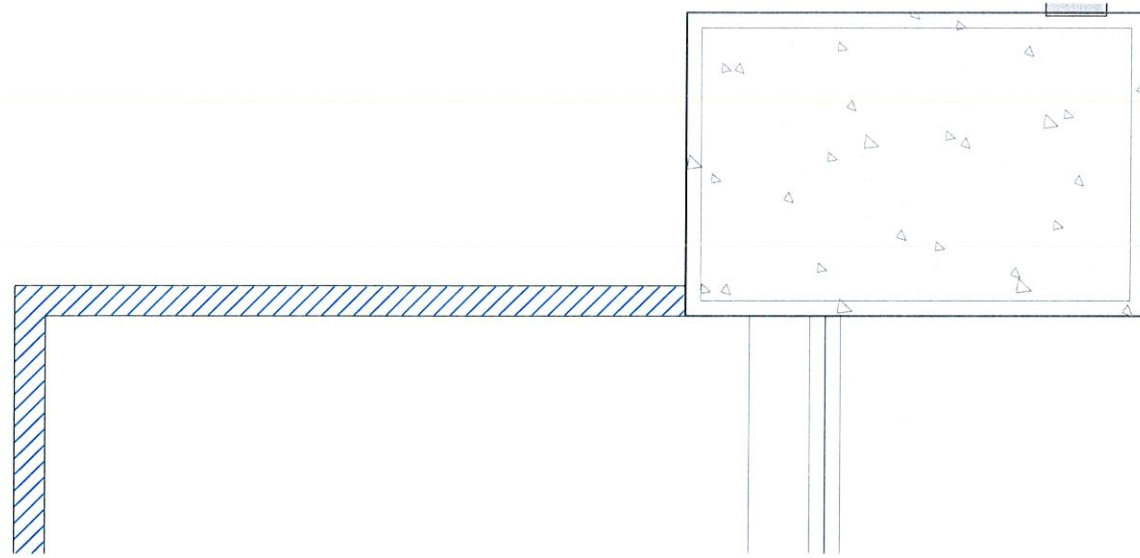

รูปด้าน - 27

1 : 2 5

ห้อง VRV

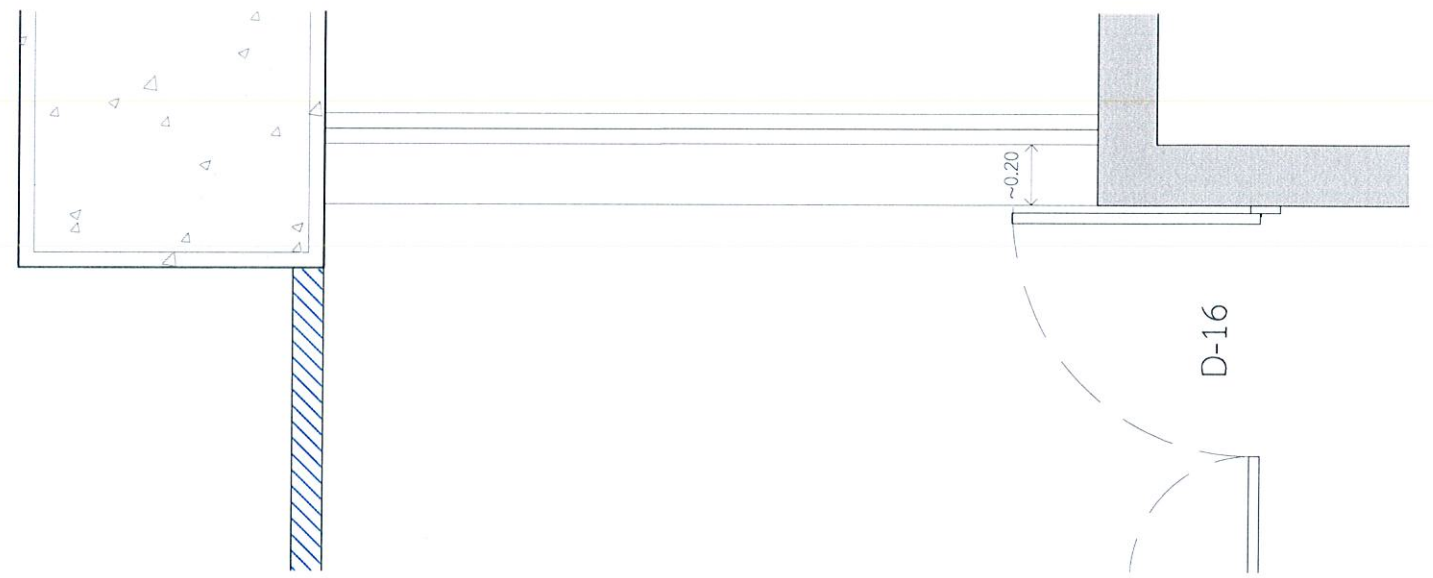

รูปด้าน - 28

1 : 2 5

ห้อง VRV

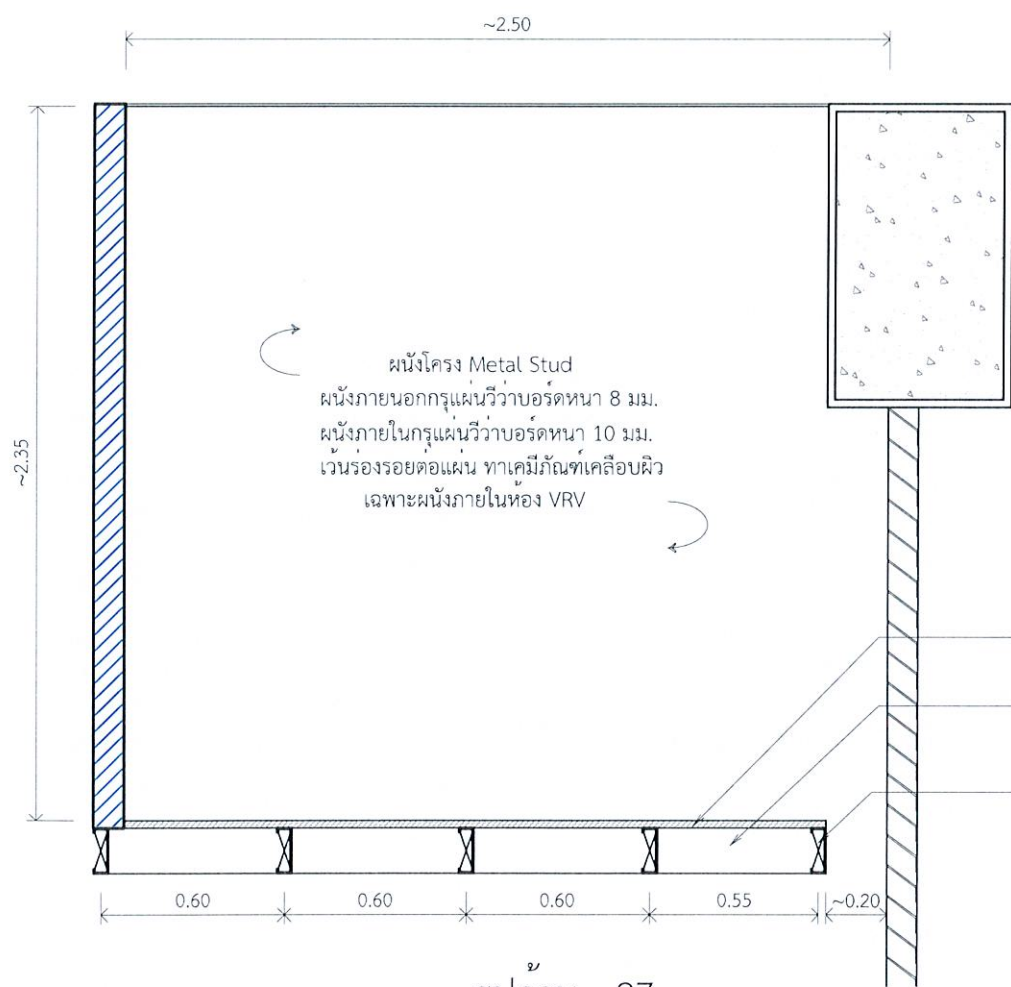

รูปด้าน - 27

1 : 2 5

ห้อง VRV

- เกล็ดระบายอากาศของเดิม
- ปูพื้นวีว้าบอร์ด ความหนา 24 มม. พร้อมปูกระเบื้องเซรามิก 60x60 ซม.
- เหล็กกล่อง 50x150 มม. หนา 3.2 มม.
- เหล็ก C รางน้ำ 75x150 มม. หนา 5 มม.

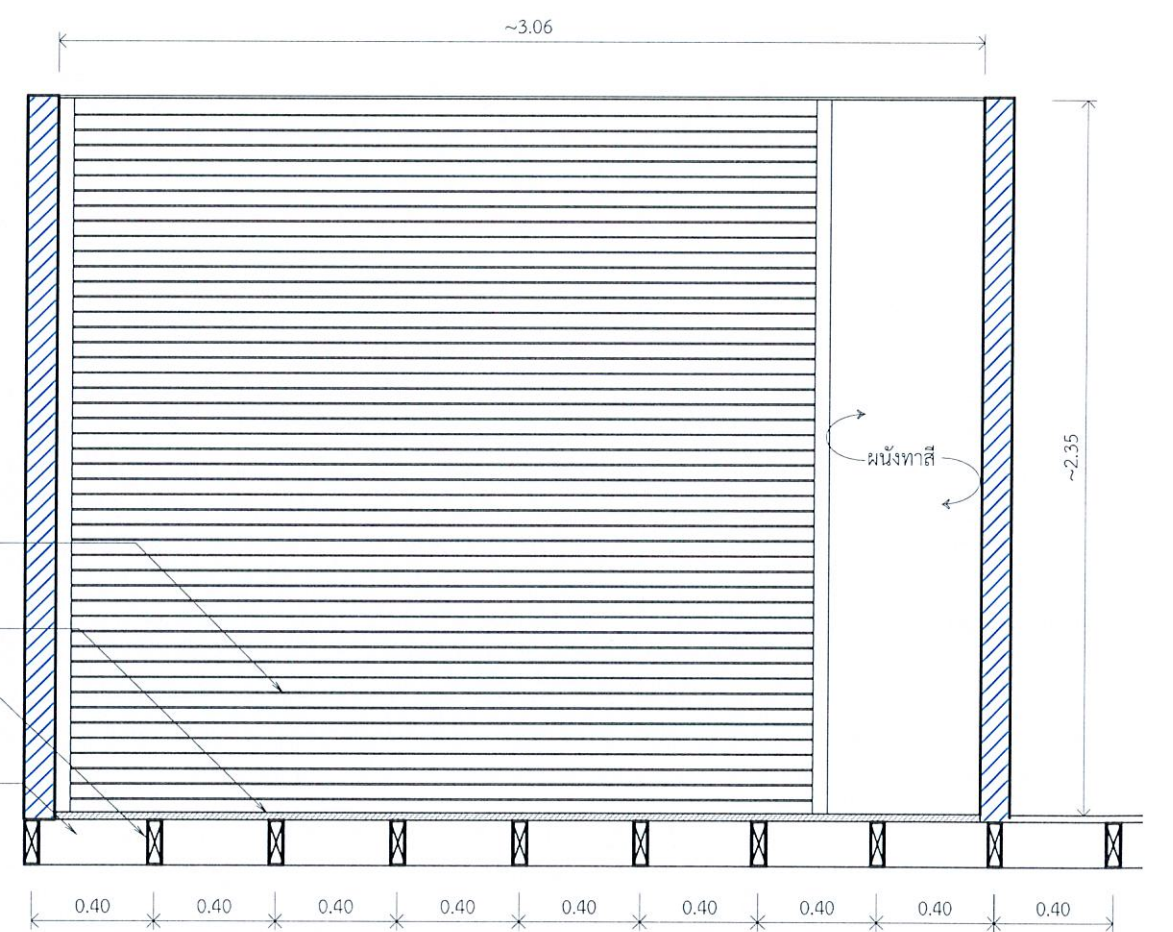

รูปด้าน - 28

1 : 2 5

ห้อง VRV

		หมายเหตุ: การอ่านแบบให้ยึดตัวอักษรและตัวเลขเป็นสำคัญ ห้ามวิเคราะอยู่จากแบบ ระยะต่างหากยึดตัวเลขเป็นเกณฑ์ ส่วนที่เป็นงานละเอียดโปรดดูจากสถานที่ก่อนดำเนินการ	แบบ: โครงการงานปรับปรุงสำนักงานกองทุนพัฒนาการกีฬาแห่งชาติ (เพิ่มเติมส่วนที่สอง) และ (เพิ่มเติมส่วนที่สาม)	ประธานกรรมการ รองผู้จัดการ กองทุนพัฒนาการกีฬาแห่งชาติ (นายสมภพ สิมะदारัก)	กรรมการ หัวหน้างานซ่อมบำรุงอาคาร (นายสมพงษ์ ภัทรศรีอนันต์)	กรรมการ วิศวกร.๒ (นายวิระศักดิ์ อรุณพูลทรัพย์)	กรรมการและเลขานุการ หน่วยงานกองทุนพัฒนาการกีฬา แห่งชาติ (นางสาววันนา ขอบใหญ่)	วัน เดือน ปี ๒๕๖๖	มาตรฐาน : AS SHOW	
		หมายเหตุ: กรุงเทพมหานคร	แบบแสดง: รูปด้าน (เพิ่มเติมส่วนที่สาม)	กรรมการ ผู้อำนวยการกองซ่อมบำรุง (นายวิชัย เกษกุล)	กรรมการ หัวหน้าสำนักงานกองทุนกีฬา (นางสาววิมล นศรีศรี)	กรรมการ วิศวกร.๔ (นายวีรวัฒน์ เขียวเครือ)	ผู้เขียน	หมายเลขแบบ ID-24	แบบแผนที่	จำนวนแบบ 76

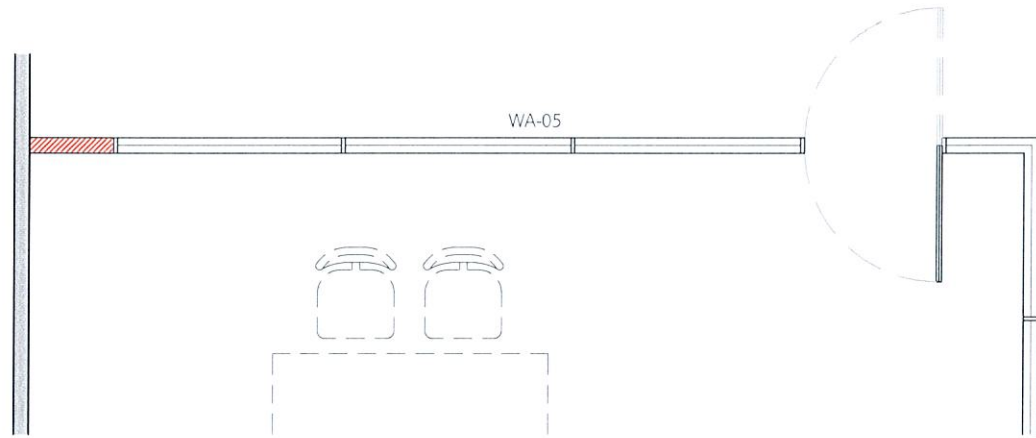

แปลน - 29 WA-05  
1 : 50 ห้องรองผู้พิการ

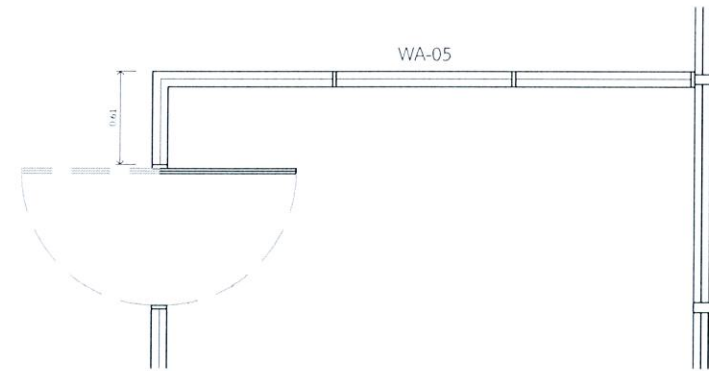

แปลน - 30 WA-05  
1 : 50 ห้องรองผู้พิการ

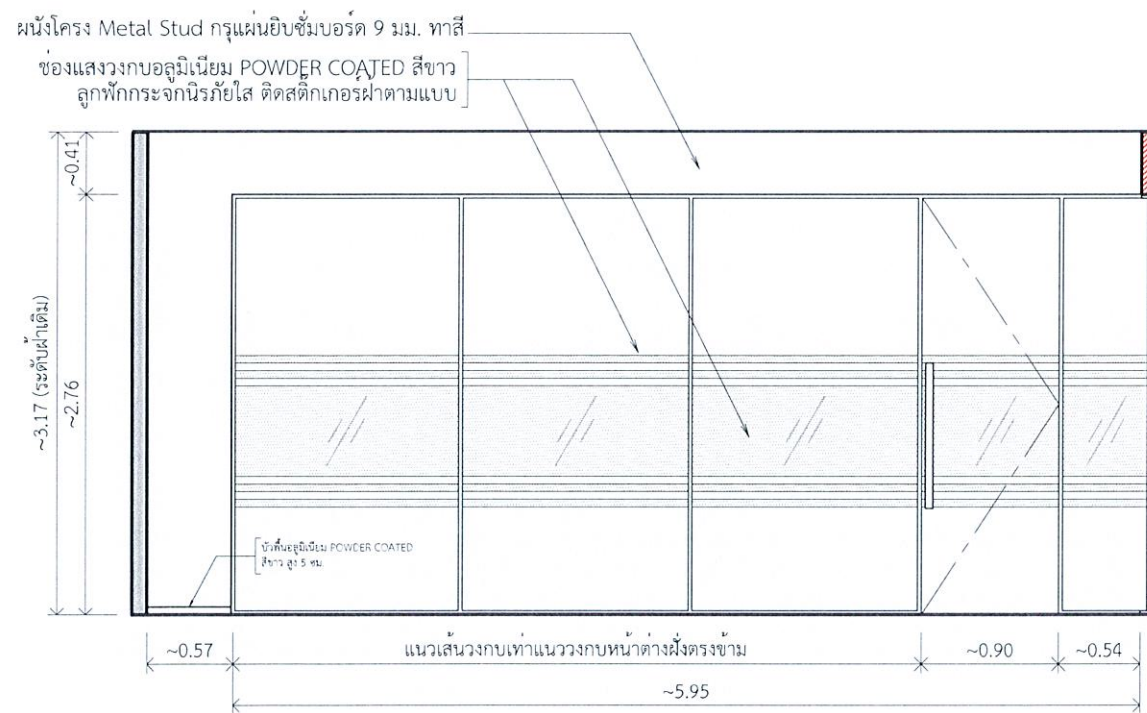

รูปด้าน - 29 WA-05  
1 : 50 ห้องรองผู้พิการ

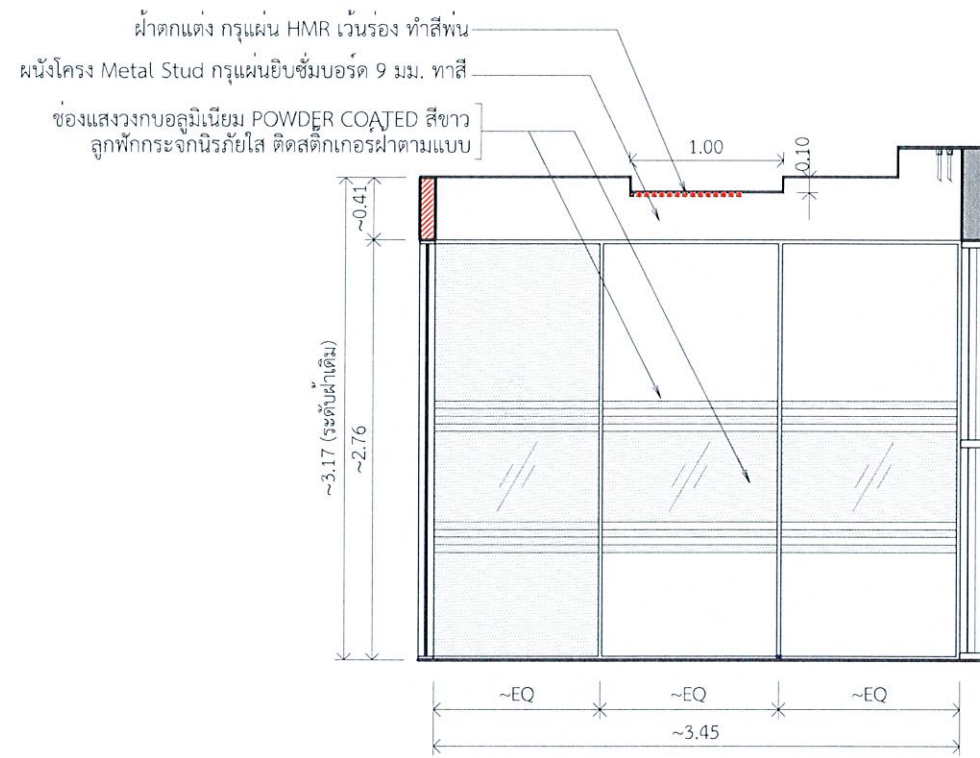

รูปด้าน - 30 WA-05  
1 : 50 ห้องรองผู้พิการ



การกีฬาแห่งประเทศไทย

หมายเหตุ:  
การออกแบบให้อัตโนมัติและตัวเลขเป็นสำคัญ  
ห้ามวัดระยะจากแบบ  
รายละเอียดต่างๆให้ยึดตัวเลขเป็นเกณฑ์  
ส่วนที่เป็นงานละเอียดให้วัดจากสถานที่ก่อนดำเนินการ

จังหวัด: กรุงเทพมหานคร

แบบ:  
โครงการปรับปรุงสำนักงานกองทุนพัฒนาการกีฬาแห่งชาติ  
(เพิ่มเติมส่วนที่สอง) และ (เพิ่มเติมส่วนที่สาม)

แบบแสดง:  
รูปด้าน  
(เพิ่มเติมส่วนที่สาม)

ประธานกรรมการ รองผู้จัดการ กองทุนพัฒนาการกีฬาแห่งชาติ	<i>Chomman.</i> (นายชนาธิป สิมะดำรงดี)
กรรมการ ผู้อำนวยการกองซ่อมบำรุง	<i>[Signature]</i> (นายวิชัย เกษกุล)
กรรมการ หัวหน้างานซ่อมบำรุงอาคาร	<i>[Signature]</i> (นายสมพงษ์ ภีระศรีอินทร์)
กรรมการ หัวหน้าส่วนงานกองทุนกีฬา	<i>[Signature]</i> (นางสาววิมล นนทศรี)
กรรมการ วิศวกร ๖	<i>[Signature]</i> (นายวิระศักดิ์ อรุณพูนทรัพย์)
กรรมการ วิศวกร ๔	<i>[Signature]</i> (นายวิจิตร ธิียงศรีเรือ)
กรรมการและเลขานุการ พนักงานกองทุนพัฒนาการกีฬา แห่งชาติ	<i>[Signature]</i> (นางสาวปัทมา ชอนใหญ่)

แก้ไขแบบครั้งที่

แก้ไขแบบครั้งที่

แก้ไขแบบครั้งที่

วัน เดือน ปี

มาตรฐาน: AS SHOW

ผู้เขียน:

หมายเลขแบบ

แบบร่างที่ ID-25

จำนวนแบบ 76

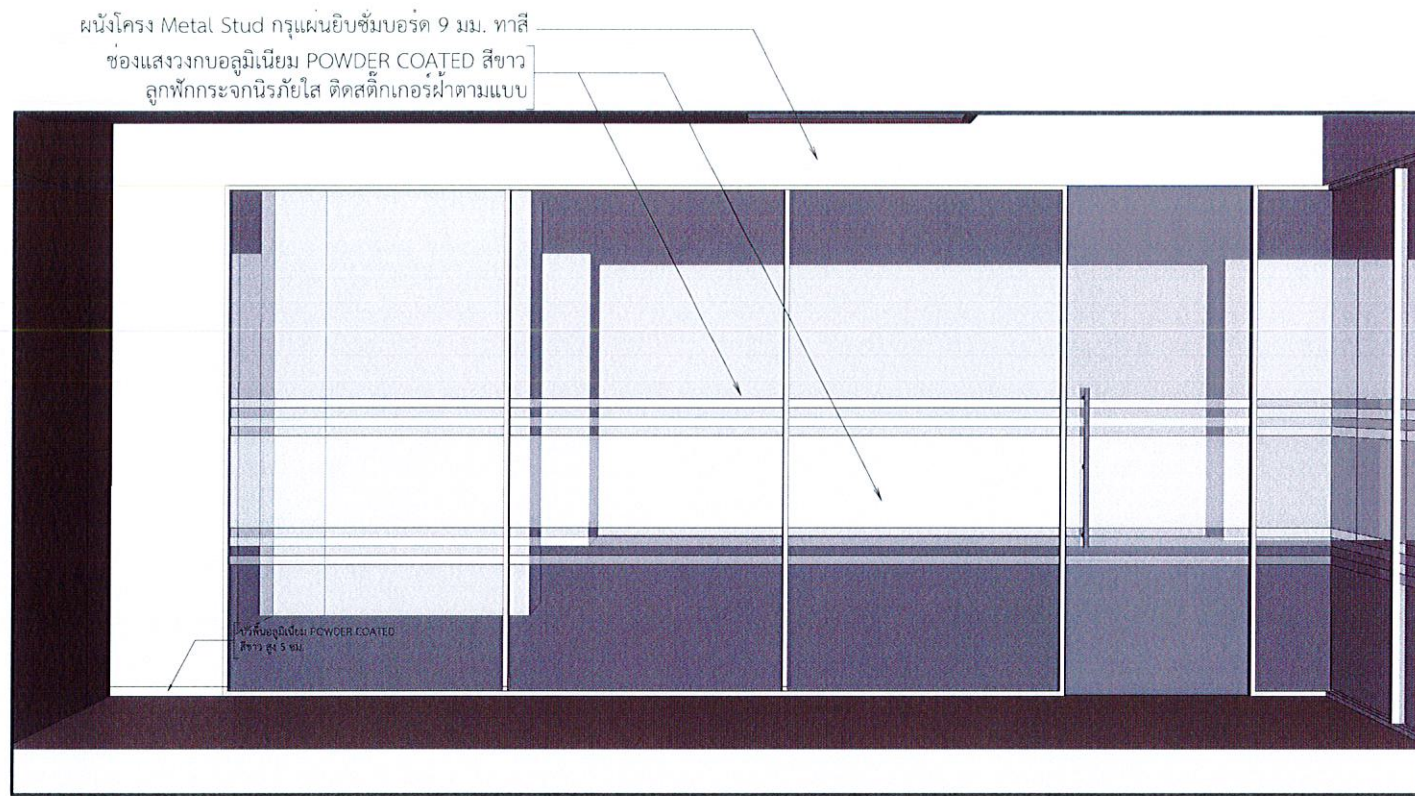

รูปด้าน - 29 WA-05  
1 : 50 ห้องรองผู้การ

ผนังโครง Metal Stud กรุแผ่นยิปซัมบอร์ด 9 มม. ทาสี  
ช่องแสงวงกบอลูมิเนียม POWDER COATED สีขาว  
ลูกพักกระจกนิรภัยใส ติดสติ๊กเกอร์ฝ้าตามแบบ

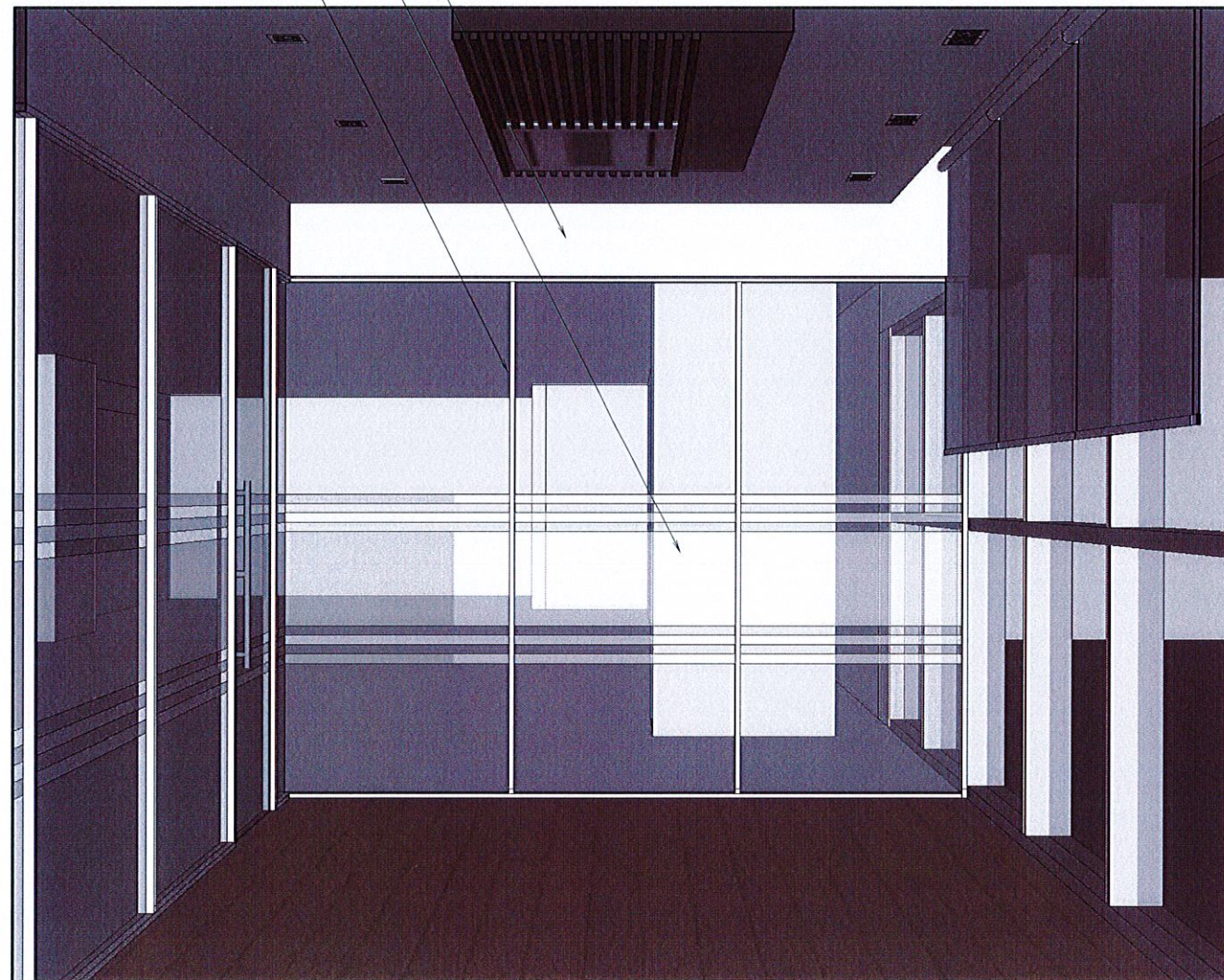

รูปด้าน - 30 WA-05  
1 : 50 ห้องรองผู้การ



การกีฬาแห่งประเทศไทย

หมายเหตุ:  
การอ่านแบบให้ยึดตัวอักษรและตัวเลขเป็นสำคัญ  
ห้ามวัดระยะจากแบบ  
ระยะต่างๆให้ยึดตัวเลขเป็นเกณฑ์  
ส่วนที่เป็นงานละเอียดให้ดูจากสถานที่ก่อนดำเนินการ

จังหวัด: กรุงเทพมหานคร

แบบ: โครงการงานปรับปรุงสำนักงานกองทุนพัฒนาการกีฬาแห่งชาติ  
(เพิ่มเติมส่วนที่ 10) และ (เพิ่มเติมส่วนที่ 11)

แบบแสดง: รูปด้าน  
(เพิ่มเติมส่วนที่ 11)

ประธานกรรมการ รองผู้จัดการ กองทุนพัฒนาการกีฬาแห่งชาติ	<i>Chomman</i> (นายชานน สินะดำรง)
กรรมการ ผู้อำนวยการกองซ่อมบำรุง	<i>[Signature]</i> (นายวิชัย เกษกุล)
กรรมการ หัวหน้างานซ่อมบำรุงอาคาร	<i>[Signature]</i> (นายสมพงษ์ ภัทรศรีอินันต์)
กรรมการ หัวหน้าส่วนงานกองทุนกีฬา	<i>[Signature]</i> (นางสาววิมล นครศรี)
กรรมการ วิศวกร ๖	<i>[Signature]</i> (นายวิระศักดิ์ อรุณพงษ์วิทย์)
กรรมการ วิศวกร ๔	<i>[Signature]</i> (นายวิรัตน์ เชียงศรี)
กรรมการและเลขานุการ พนักงานกองทุนพัฒนาการกีฬา แห่งชาติ	<i>[Signature]</i> (นางสาวปัทมา ขอนใหญ่)

แก้ไขแบบครั้งที่  
แก้ไขแบบครั้งที่  
แก้ไขแบบครั้งที่

วัน เดือน ปี      มาตรฐาน : AS SHOW

ผู้เขียน:

หมายเลขแบบ	แบบแผ่นที่	จำนวนแบบ
	ID-25	76

ติดกระจกเงาสีชาหนา 5 มม.

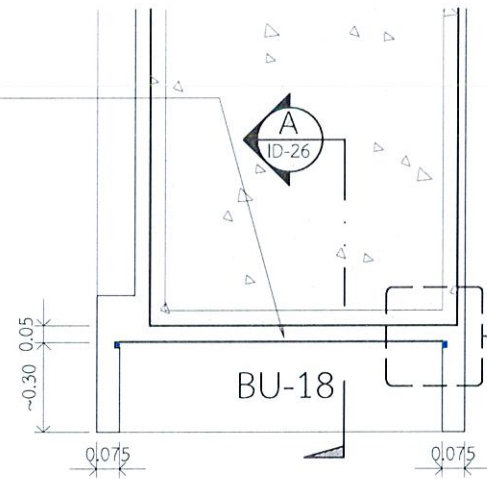

แปลน - 09 BU-18  
1 : 2.5 ส่วนสำนักงาน

ติดไฟ LED Strip Light ( แนวตั้ง )  
พร้อมรางอลูมิเนียม ด้านซ้ายและขวา

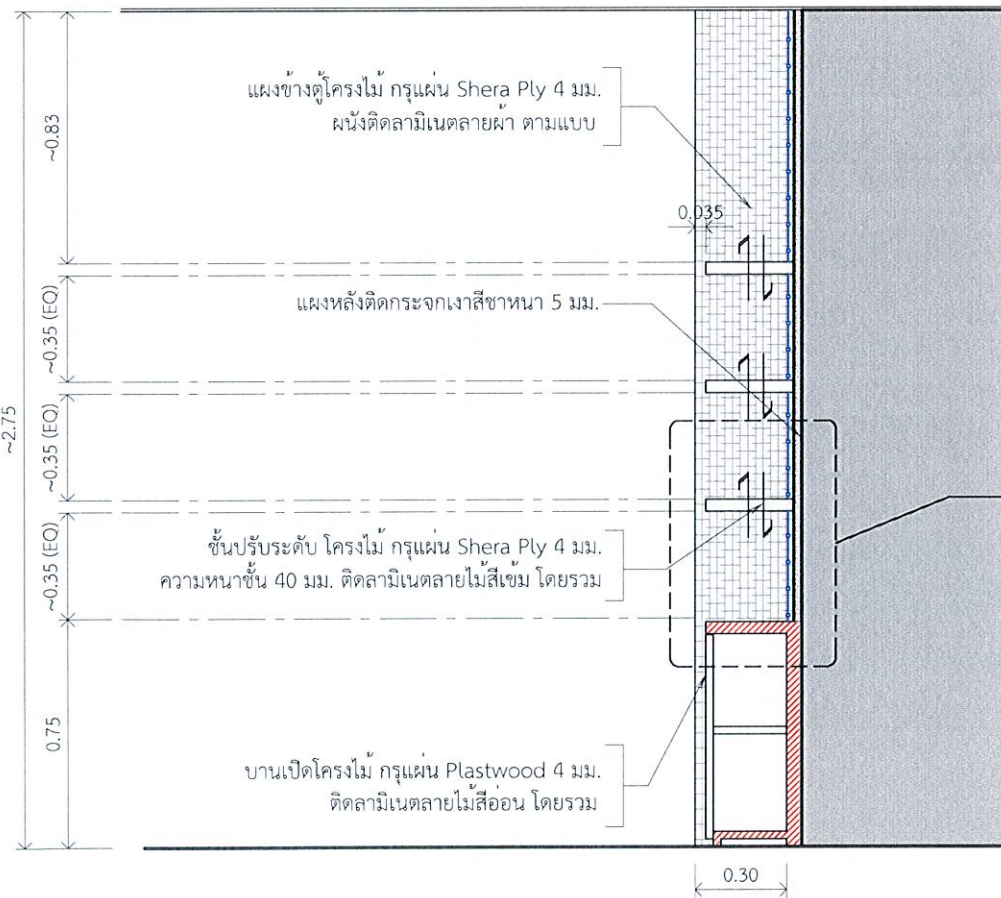
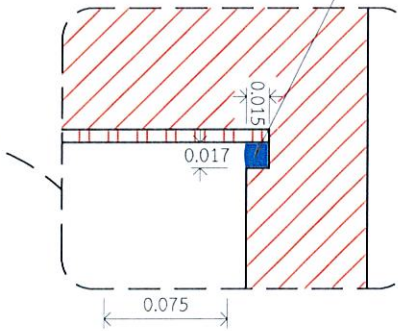

รูปตัด - A BU-18  
1 : 2.5 ส่วนสำนักงาน

แผงตกแต่งโครงไม้ กรุแผ่น Sherpa Ply 4 มม.  
ผนังติดลามิเนตลายผ้า โดยรอบ

ฝังไฟ LED Strip Light พร้อมรางอลูมิเนียม

ชั้นปรับระดับ โครงไม้ กรุแผ่น Sherpa Ply 4 มม.  
ความหนาชั้น 40 มม. ติดลามิเนตลายไม้สีเข้ม โดยรวม

แผงหลังกรุแผ่น Plastwood 10 มม. ติดทับด้วยกระจก  
ติดทับด้วยกระจกเงาสีชาหนา 5 มม.

บานเปิดโครงไม้ ด้านหน้ากรุแผ่น Plastwood 6 มม.  
ติดลามิเนตลายไม้สีอ่อน

ภายในตู้ Plastwood 4 มม. ติดลามิเนต  
ติดลามิเนตสีเข้ม โดยรอบ  
(พร้อมติดอุปกรณ์ล็อค Master Key )

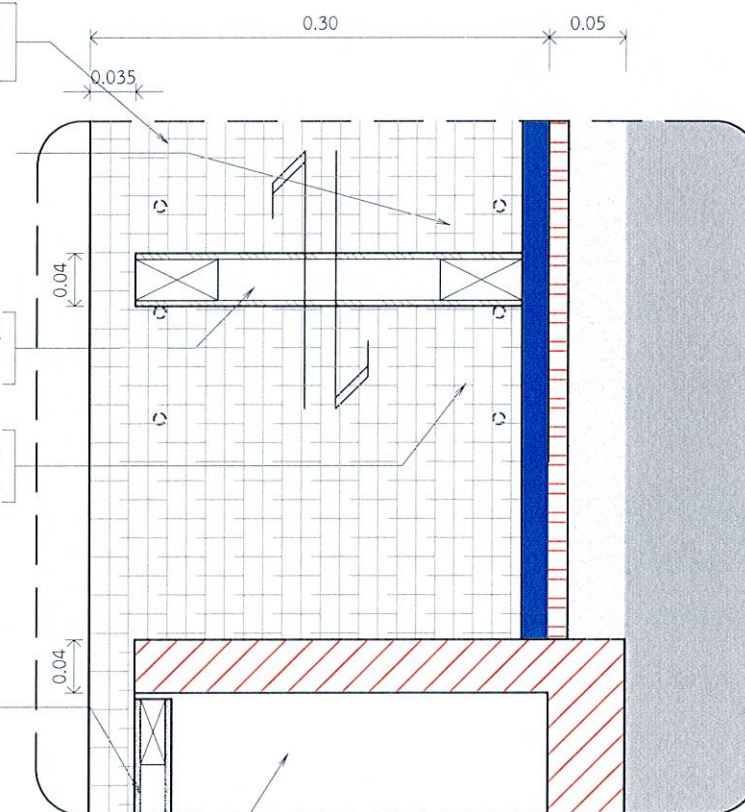

แบบขยาย-A BU-18  
1 : 2.5 ส่วนสำนักงาน



การกีฬาแห่งประเทศไทย

หมายเหตุ:  
การอ่านแบบให้ยึดตัวอักษรและตัวเลขเป็นหลัก  
ห้ามวัดระยะจากแบบ  
ระยะต่างๆให้ยึดตัวเลขเป็นหลัก  
ส่วนที่เป็นงานละเอียดให้วัดจากสถานที่ก่อนดำเนินการ

จังหวัด: กรุงเทพฯ

แบบ: โครงการงานปรับปรุงสำนักงานกองทุนพัฒนาการกีฬาแห่งชาติ  
(เพิ่มเติมส่วนที่สอง) และ (เพิ่มเติมส่วนที่สาม)

แบบแสดง: รูปตัด - A  
(เพิ่มเติมส่วนที่สาม)

ประธานกรรมการ รองผู้จัดการ กองทุนพัฒนาการกีฬาแห่งชาติ	<i>Charom</i> (นายชนัน สีเมตต์)
กรรมการ ผู้อำนวยการกองซ่อมบำรุง	<i>[Signature]</i> (นายวิชัย เกษกุล)
กรรมการ หัวหน้างานซ่อมบำรุงอาคาร	<i>[Signature]</i> (นายสมพงศ์ ศัทพรอินันต์)
กรรมการ หัวหน้าส่วนงานกองทุนกีฬา	<i>Supawan</i> (นางสาวกิม นครศรี)
กรรมการ วิศวกร.๖	<i>[Signature]</i> (นายวิระศักดิ์ อรุณพูลทรัพย์)
กรรมการ วิศวกร.๔	<i>[Signature]</i> (นายวิวัฒน์ เวียงศรี)
กรรมการและเลขานุการ พนักงานกองทุนพัฒนาการกีฬา แห่งชาติ	<i>[Signature]</i> (นางสาวปัทมา ขอบใหญ่)

แก้ไขแบบครั้งที่  
แก้ไขแบบครั้งที่  
แก้ไขแบบครั้งที่

วัน เดือน ปี มาตรฐาน: AS SHOW

ผู้เขียน:

หมายเลขแบบ	แบบแผ่นที่	จำนวนแบบ
	ID-26	76

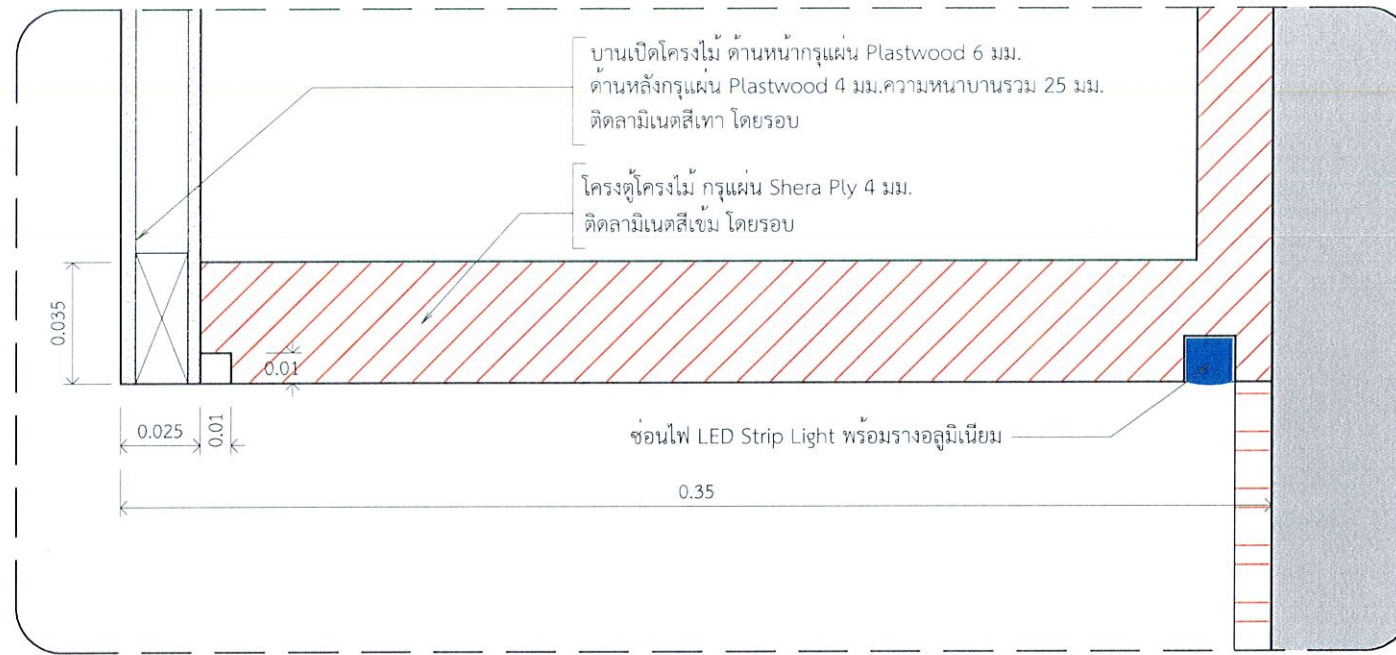

แบบขยาย - A BU-21

SCALE 1 : 2.5

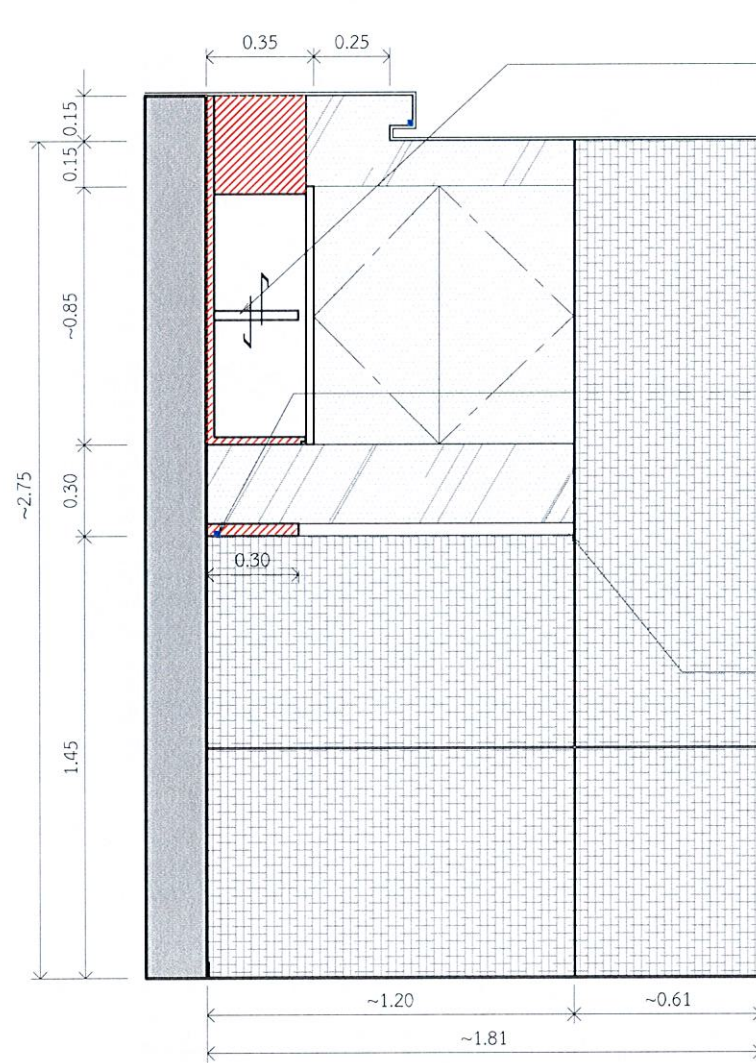

รูปตัด - B BU-19

1 : 25 ส่วนสำนักงาน

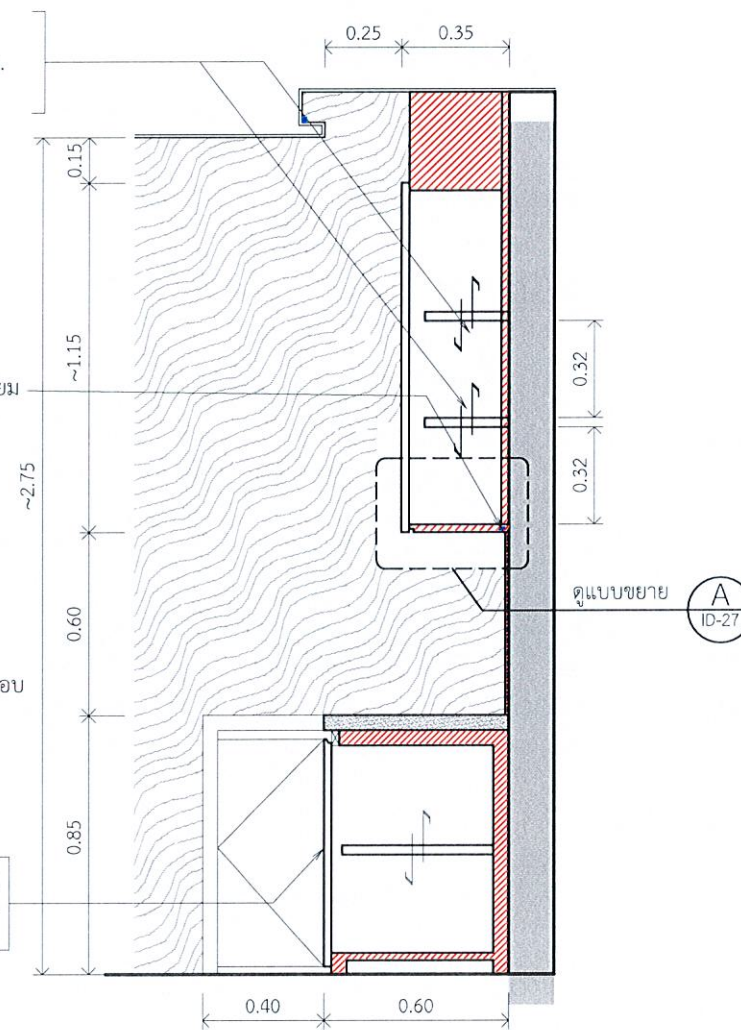

รูปตัด - C BU-20, 21

1 : 25 ส่วนสำนักงาน



การกีฬาแห่งประเทศไทย

หมายเหตุ:  
การอ่านแบบให้ยึดตัวอักษรและตัวเลขเป็นสำคัญ  
ห้ามวิเคราะจากแบบ  
ระยะต่างๆให้ยึดตัวเลขเป็นเกณฑ์  
ส่วนที่เป็นงานละเอียดให้วัดจากสถานที่ก่อนดำเนินการ

จังหวัด: กรุงเทพฯ

แบบ: โครงการงานปรับปรุงสำนักงานก่อนพัฒนาการกีฬาแห่งชาติ  
(เพิ่มเติมส่วนที่สี่) และ (เพิ่มเติมส่วนที่สาม)

แบบแสดง: รูปตัด B-C  
(เพิ่มเติมส่วนที่สาม)

ประธานกรรมการ รองผู้จัดการ กองทุนพัฒนาการกีฬาแห่งชาติ	<i>Chommu.</i> (นายชานสิน สิมะดำรง)
กรรมการ ผู้อำนวยการกองช่าง	<i>[Signature]</i> (นายวิชัย เกษกุล)
กรรมการ หัวหน้างานช่างช่างอาคาร	<i>[Signature]</i> (นายสมพงษ์ ภัทรศรีอินันต์)
กรรมการ หัวหน้าส่วนงานกองทุนกีฬา	<i>สกลธร</i> (นางสาววิมล นนทศรี)
กรรมการ วิศวกร. ๖	<i>[Signature]</i> (นายวิระศักดิ์ อรุณพลทรัพย์)
กรรมการ วิศวกร. ๔	<i>[Signature]</i> (นายธีรวัฒน์ เรืองศรี)
กรรมการและเลขานุการ พนักงานกองทุนพัฒนาการกีฬา แห่งชาติ	<i>[Signature]</i> (นางสาววิมลภา ขอบใหญ่)

แก้ไขแบบครั้งที่  
แก้ไขแบบครั้งที่  
แก้ไขแบบครั้งที่

วัน เดือน ปี      มาตรฐาน : AS SHOW

ผู้เขียน:

หมายเลขแบบ	แบบแผ่นที่	จำนวนแบบ
	ID-27	76

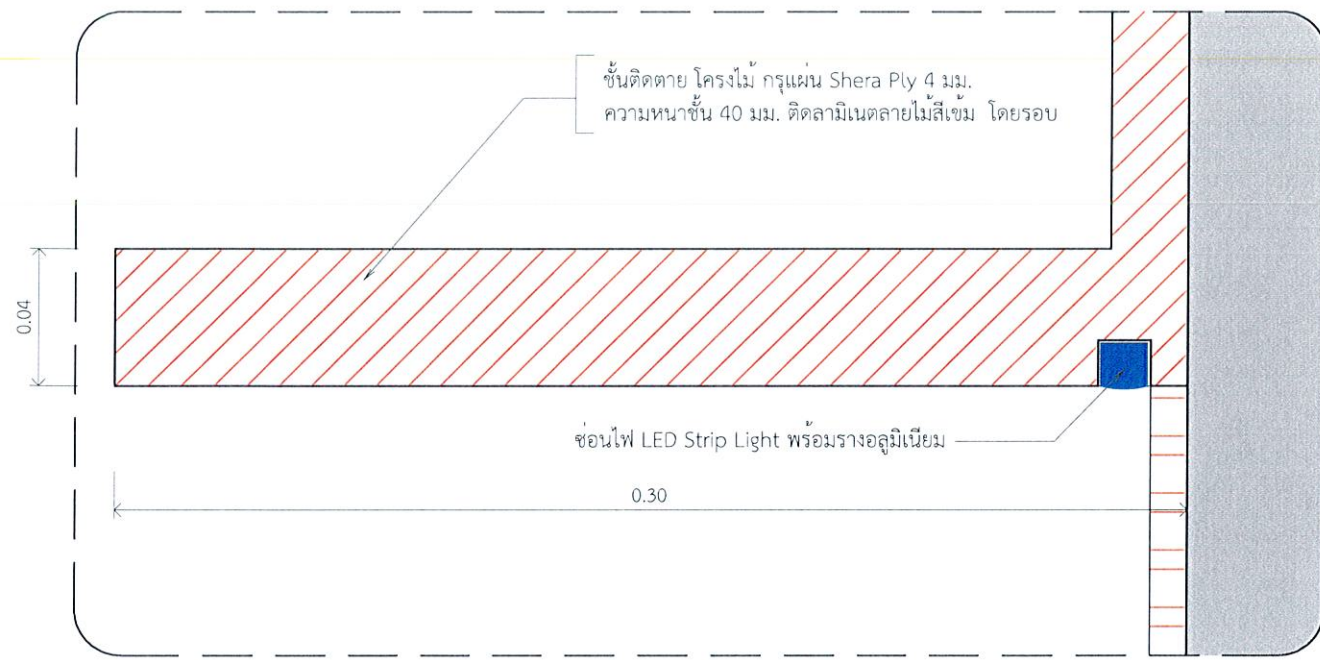

แบบขยาย - A BU-19,23  
SCALE 1 : 2.5

บานเปิด+บานลั่นชักโครงไม้ด้านหน้ากรุแผ่น Plastwood หนา 6 มม.  
ด้านหลังกรุแผ่น Plastwood 4 มม.  
ติดลามีเนตสียา โดยรอบ  
โครงลั่นชักแผ่น Plastwood 15 มม.  
ติดลามีเนตสียา โดยรอบ

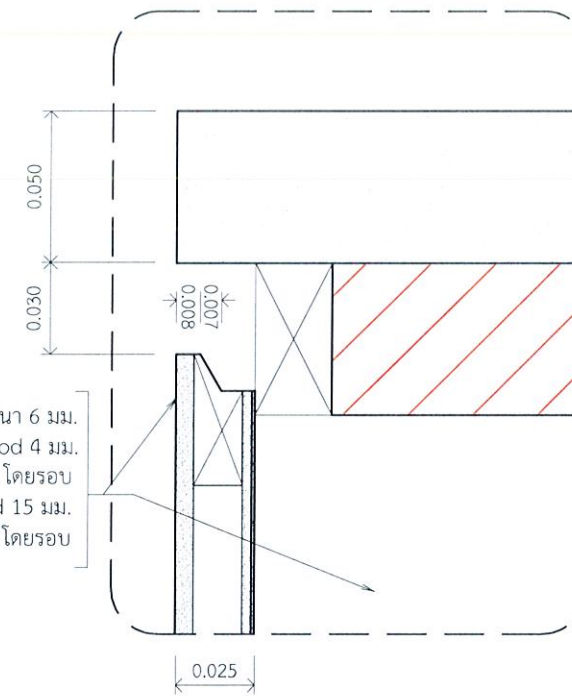

แบบขยาย - B BU-22  
SCALE 1 : 2.5

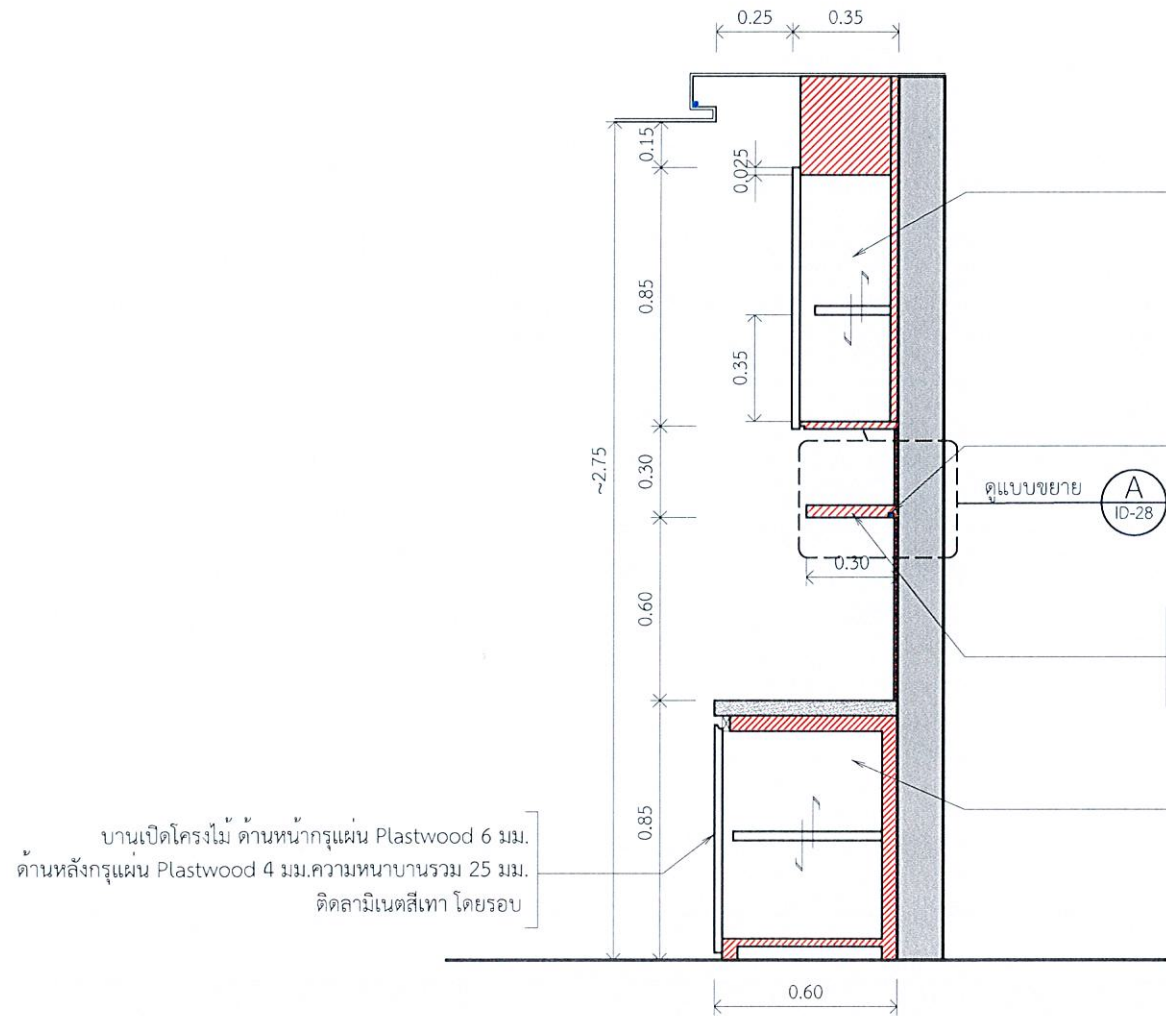

รูปตัด - D BU-22, 23  
1 : 25 ส่วนสำนักงาน

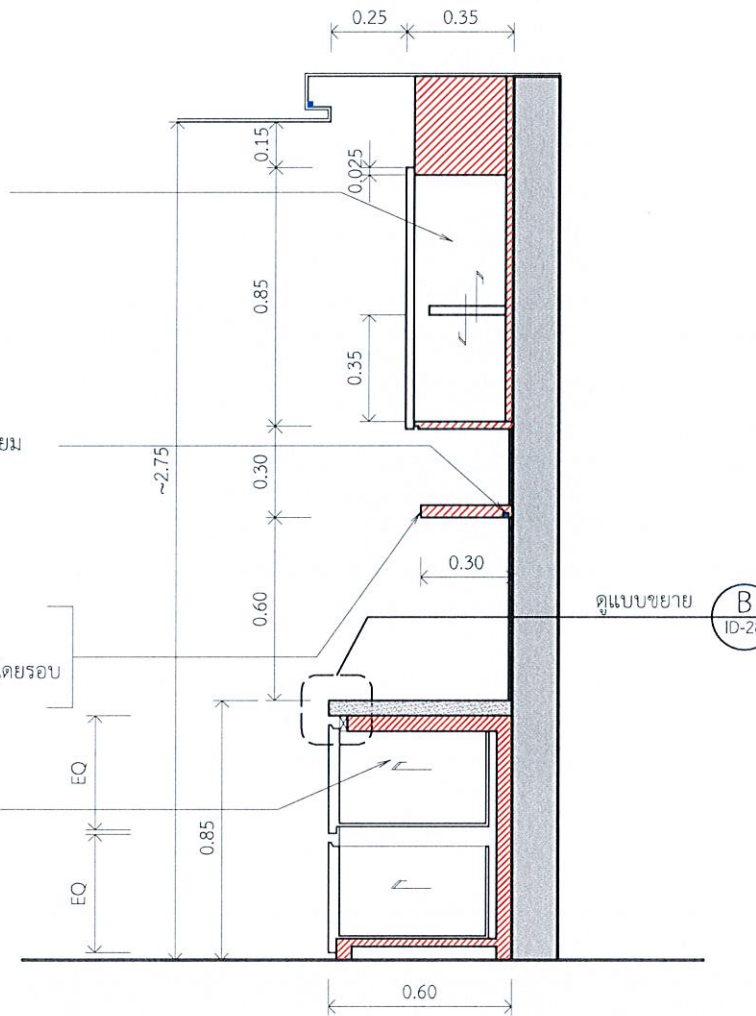

รูปตัด - E BU-22, 23  
1 : 25 ส่วนสำนักงาน



การกีฬาแห่งประเทศไทย

หมายเหตุ:  
การอ่านแบบให้ยึดตัวอักษรและตัวเลขเป็นสำคัญ  
หากมีข้อสงสัยหรือข้อขัดแย้ง  
กรุณาแจ้งผู้จัดทำแบบ  
ก่อนดำเนินการก่อสร้าง

จังหวัด: กรุงเทพมหานคร

แบบ: โครงการงานปรับปรุงสำนักงานกองทุนพัฒนาการกีฬาแห่งชาติ  
(เพิ่มเติมส่วนที่ล่อง) และ (เพิ่มเติมส่วนที่สาม)

แบบแสดง: รูปตัด D-E  
(เพิ่มเติมส่วนที่สาม)

ประธานกรรมการ ของผู้จัดการ กองทุนพัฒนาการกีฬาแห่งชาติ	<i>Chomam.</i> (นายชวลิต สิมะคำรงค์)
กรรมการ ผู้อำนวยการกองช่าง	<i>[Signature]</i> (นายวิชัย เกษกุล)
กรรมการ หัวหน้างานช่างก่อสร้าง	<i>[Signature]</i> (นายสมพงษ์ ศิริศรีอินันต์)
กรรมการ หัวหน้าส่วนงานกองทุนกีฬา	<i>[Signature]</i> (นางสาววิมล นครศรี)
กรรมการ วิศวกร ๖	<i>[Signature]</i> (นายวิระศักดิ์ อรุณพลทรัพย์)
กรรมการ วิศวกร ๔	<i>[Signature]</i> (นายวิรัตน์ เรืองศรี)
กรรมการและเลขานุการ พนักงานกองทุนพัฒนาการกีฬา แห่งชาติ	<i>[Signature]</i> (นางสาวปัทมา ขอบใหญ่)

แก้ไขแบบครั้งที่

แก้ไขแบบครั้งที่

แก้ไขแบบครั้งที่

วัน เดือน ปี มาตรฐาน : AS SHOW

ผู้เขียน:

หมายเลขแบบ

แบบแผ่นที่ ID-28

จำนวนแบบ 76

บานเปิดโครงไม้ 4 มม. กรูแผ่น Plastwood 4 มม.  
ด้านหลังกรูแผ่น Plastwood 4 มม. ความหนาบานรวม 25 มม.  
ติดลามีเนตสีเทา

ชั้นปรับระดับโครงไม้ TOPกรูแผ่น Plastwood 6 มม.  
ด้านล่างกรูแผ่น Plastwood 4 มม. ความหนาชั้นรวม 30 มม.  
ติดลามีเนตสีเข้ม โดยรอบ

เว้นร่องควักบาน 1x1 ซม.

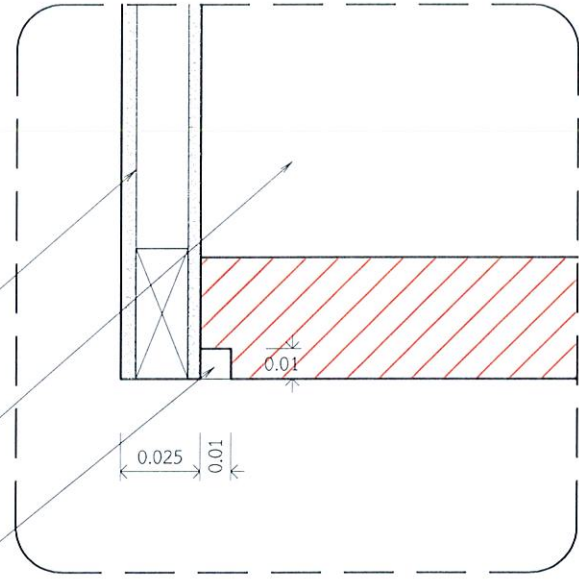

แบบขยาย-A BU-24  
1 : 5 ส่วนสำนักงาน

ภายในตู้ กรูแผ่น Plastwood 4 มม.  
ติดลามีเนตสีเข้ม โดยรอบ

บานเปิดโครงไม้ 4 มม. กรูแผ่น Plastwood 4 มม.  
ติดลามีเนตสีเทา

ชั้นติดตาย โครงไม้ กรูแผ่น Shera Ply 4 มม.  
ความหนาชั้น 40 มม. ติดลามีเนตลายไม้สีเข้ม โดยรอบ

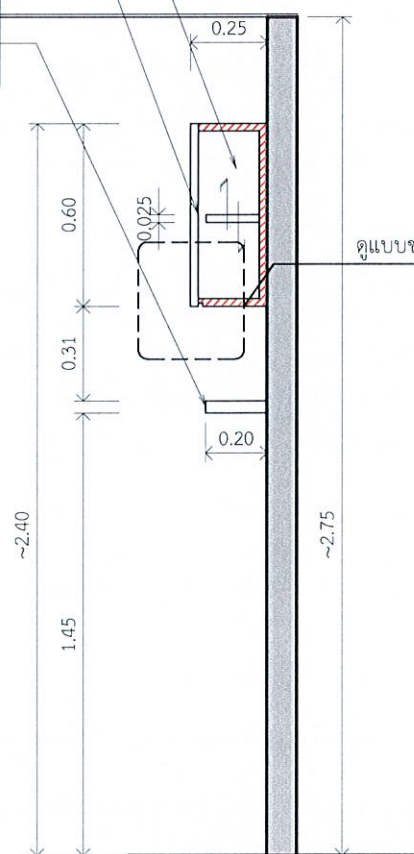

รูปตัด - F BU-24  
1 : 2.5 ส่วนสำนักงาน

คอตู กรูแผ่น Plastwood 4 มม.  
ติดลามีเนตเหล็ก

ติดตะแกรงระบายอากาศสำเร็จรูป

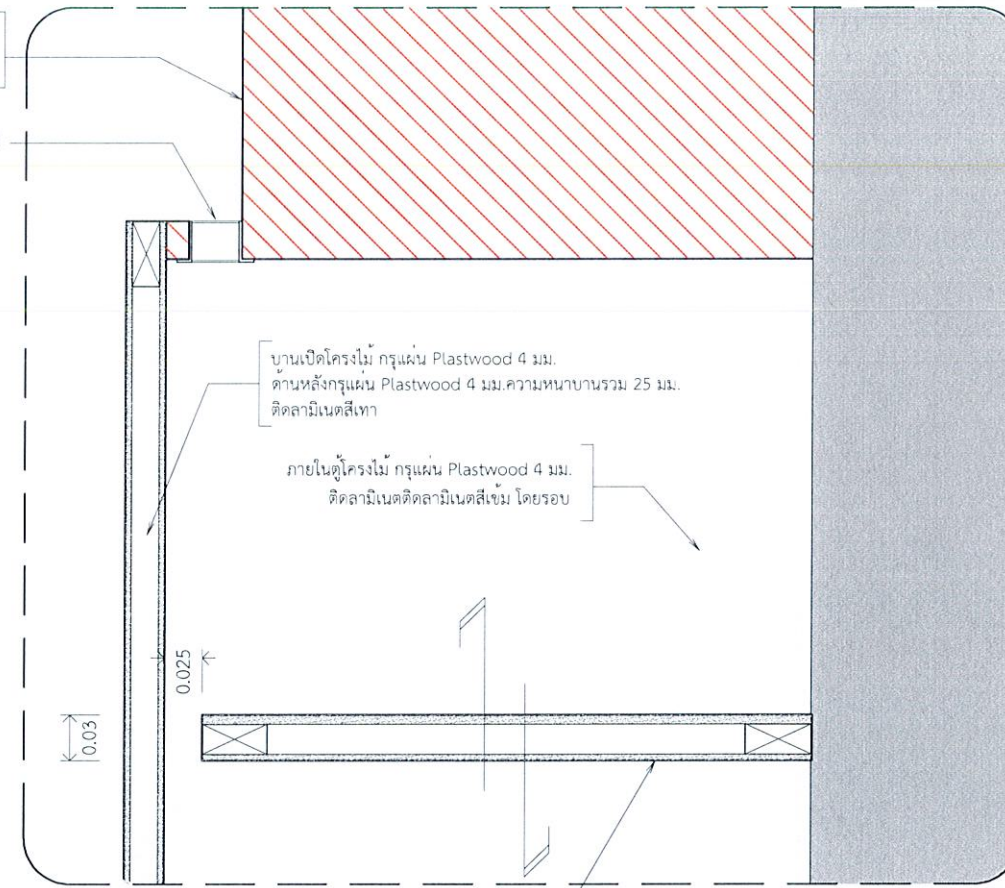

ชั้นปรับระดับโครงไม้ TOPกรูแผ่น Plastwood 6 มม.  
ด้านล่างกรูแผ่น Plastwood 4 มม. ความหนาชั้นรวม 30 มม.  
ติดลามีเนตติดลามีเนตสีเข้ม โดยรอบ

แบบขยาย - B BU-25  
SCALE 1 : 5

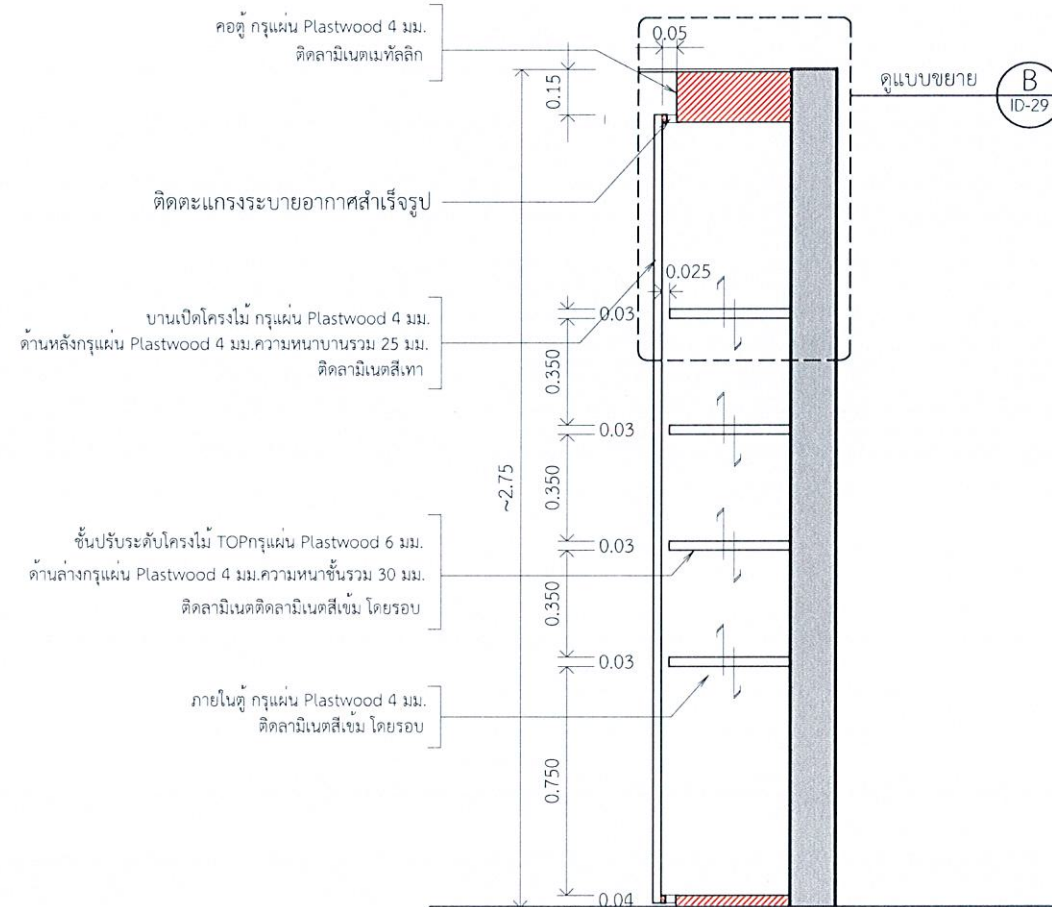

รูปตัด - G BU-25  
1 : 2.5 ห้องเก็บของ



การกีฬาแห่งประเทศไทย

หมายเหตุ:  
การอ่านแบบให้ยึดตัวอักษรและตัวเลขเป็นสำคัญ  
ห้ามวิธีย่อจากแบบ  
ระยะต่างๆให้ยึดตัวเลขเป็นเกณฑ์  
ส่วนที่เป็นงานละเอียดให้วัดจากสถานที่ก่อนดำเนินการ

จังหวัด: กรุงเทพมหานคร

แบบ: โครงการงานปรับปรุงสำนักงานศูนย์พัฒนาการกีฬาแห่งชาติ  
(เพิ่มเติมส่วนที่ห้อง) และ (เพิ่มเติมส่วนที่สาม)

แบบแสดง: รูปตัด F-G  
(เพิ่มเติมส่วนที่สาม)

ประธานกรรมการ รองผู้จัดการ กองศูนย์พัฒนาการกีฬาแห่งชาติ	<i>Chommanu</i> (นายชนกัน สินะดำรง)
กรรมการ ผู้อำนวยการกองซ่อมบำรุง	<i>[Signature]</i> (นายวิชัย เกษกุล)
กรรมการ หัวหน้างานซ่อมบำรุงอาคาร	<i>[Signature]</i> (นายพงษ์ศักดิ์ ศรีอินทร์)
กรรมการ หัวหน้าส่วนงานกองกีฬา	<i>[Signature]</i> (นางสาววิมล นครศรี)
กรรมการ วิศวกร ๖	<i>[Signature]</i> (นายระพีศักดิ์ อรุณกุลทรัพย์)
กรรมการ วิศวกร ๔	<i>[Signature]</i> (นายวิวัฒน์ เวียงศรี)
กรรมการและเลขานุการ พนักงานกองศูนย์พัฒนาการกีฬา แห่งชาติ	<i>[Signature]</i> (นางสาววิภา ชอบใหญ่)

แก้ไขแบบครั้งที่  
แก้ไขแบบครั้งที่  
แก้ไขแบบครั้งที่

วัน เดือน ปี      มาตรฐาน: AS SHOW

ผู้เขียน:

หมายเลขแบบ	แบบแผ่นที่	จำนวนแบบ
	ID-29	76