

# โครงการ

## งานปรับปรุงสำนักงานกองทุนพัฒนาการกีฬาแห่งชาติ (เพิ่มเติมส่วนที่สอง) และ (เพิ่มเติมส่วนที่สาม)

### กองทุนพัฒนาการกีฬาแห่งชาติ

อาคารการกีฬาแห่งประเทศไทย ชั้น 3 ถ.รามคำแหง หัวหมาก บางกะปิ กรุงเทพฯ



โครงการ

งานปรับปรุงสำนักงานกองทุนพัฒนาการกีฬาแห่งชาติ  
(เพิ่มเติมส่วนที่สอง)

กองทุนพัฒนาการกีฬาแห่งชาติ

อาคารการกีฬาแห่งประเทศไทย ชั้น 3 ถ.รามคำแหง หัวหมาก บางกะปิ กรุงเทพฯ

INTERIOR DRAWING





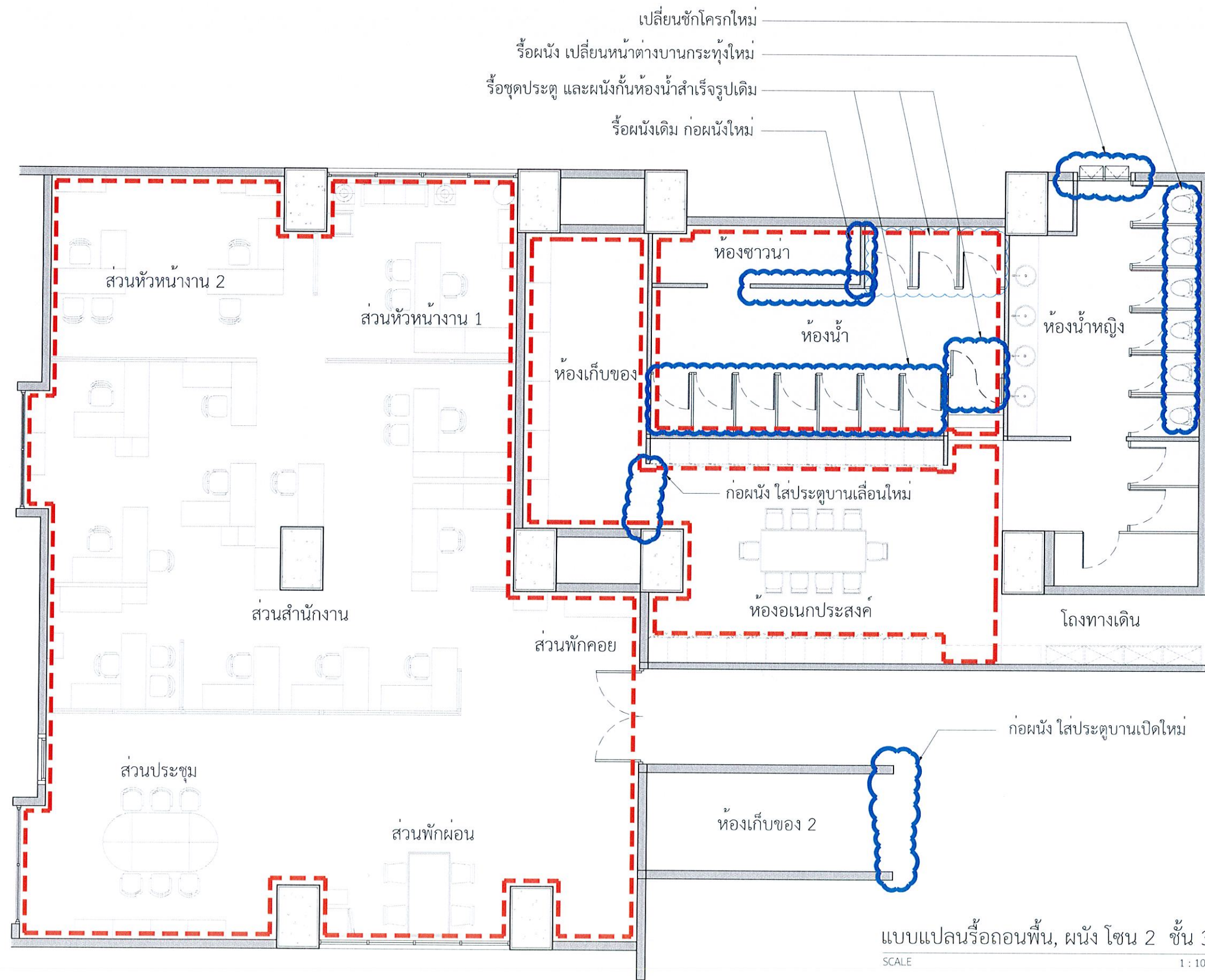

แบบแปลนรื้อถอนพื้น, ผนัง โซน 2 ชั้น 3  
SCALE 1 : 100

-  = ตำแหน่งรื้อพื้นเดิม
-  = ตำแหน่งรื้อผนัง ประตูเดิม (รายละเอียดตามที่ระบุ)



การกีฬาแห่งประเทศไทย

หมายเหตุ: การออกแบบให้ยึดตัวอักษรและตัวเลขเป็นสำคัญ หากมีข้อขัดแย้งจากแบบรายละเอียดให้ยึดตัวเลขเป็นหลัก ส่วนที่เป็นงานละเอียดให้ดูจากสถานที่ก่อนดำเนินการ

จังหวัด: กรุงเทพฯ

แบบ: โครงการงานปรับปรุงสำนักงานกองทุนพัฒนาการกีฬาแห่งชาติ (เพิ่มเติมส่วนที่สอง) และ (เพิ่มเติมส่วนที่สาม)

แบบแสดง: แบบแปลนรื้อถอนพื้น, ผนัง โซน 2 ชั้น 3 (เพิ่มเติมส่วนที่สอง)

ประธานกรรมการ ร่องผู้จัดการ กองทุนพัฒนาการกีฬาแห่งชาติ **Chomamm** (นายชนานันท์ สิมะดำรงค์)

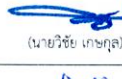
กรรมการ ผู้อำนวยการกองซ่อมบำรุง  (นายวิชัย เกษกุล)

กรรมการ หัวหน้างานซ่อมบำรุงอาคาร  (นายสมพงษ์ ภัทรศรีอินันต์)

กรรมการ หัวหน้าสำนักงานกองทุนกีฬา **Starasart** (นางสาวสิม นครศรี)

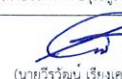
กรรมการ วิศวกร.๖  (นายวิระศักดิ์ อรุณพูลทรัพย์)

กรรมการ วิศวกร.๔  (นายวิวัฒน์ เรืองศรี)

กรรมการและเลขานุการ พนักงานกองทุนพัฒนาการกีฬาแห่งชาติ **Alan** (นางสาวปัทมา ขอบใหญ่)

แก้ไขแบบครั้งที่: \_\_\_\_\_

แก้ไขแบบครั้งที่: \_\_\_\_\_

แก้ไขแบบครั้งที่: \_\_\_\_\_

วัน เดือน ปี: \_\_\_\_\_ มาตรฐาน: AS SHOW

ผู้เขียน: \_\_\_\_\_

หมายเลขแบบ: P-02 จำนวนแบบ: 139



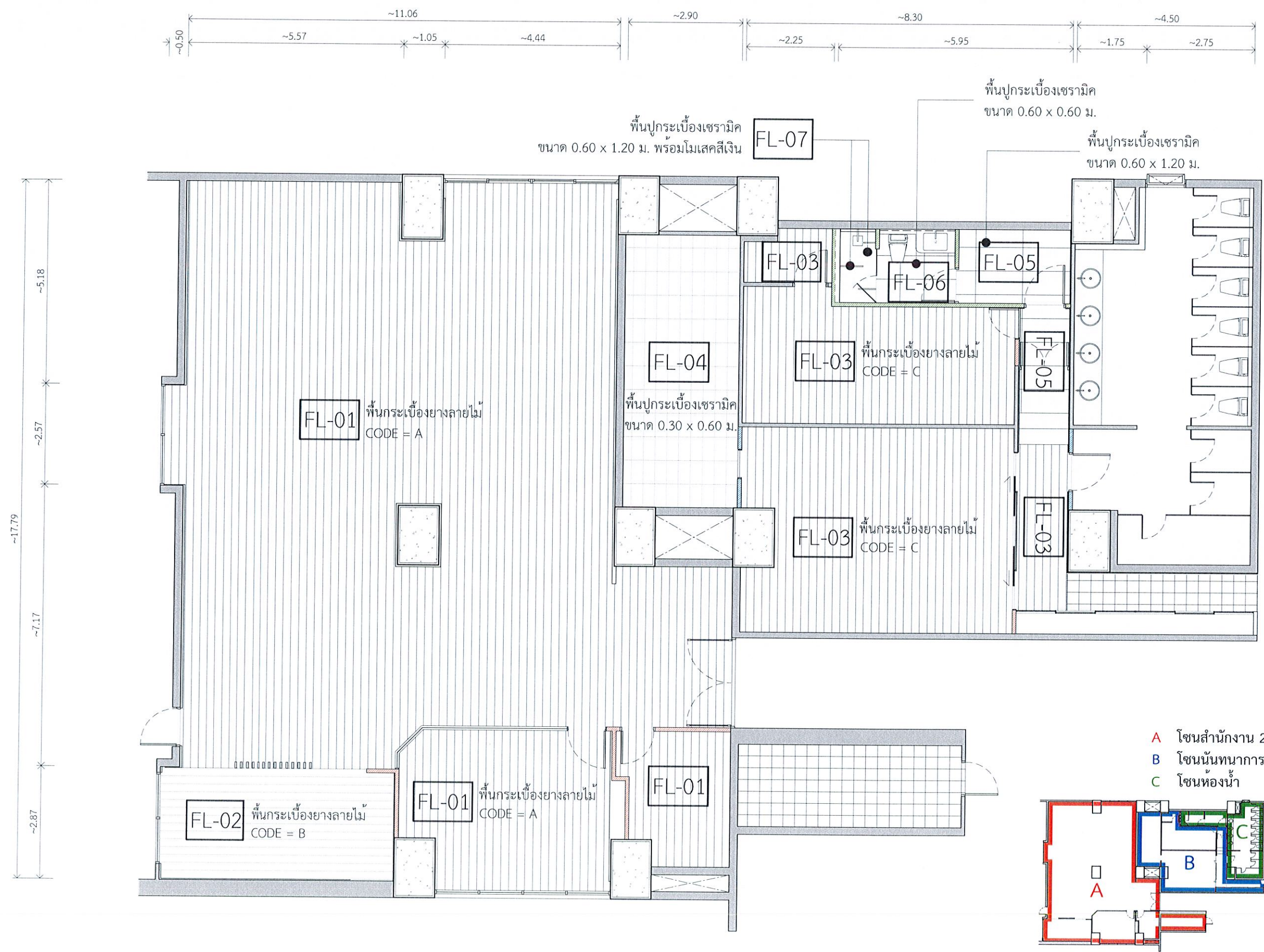

แบบแปลนวัสดุปูพื้น โซน 2 ชั้น 3  
SCALE 1 : 100

<p>การกีฬาแห่งประเทศไทย</p>		
<p>หมายเหตุ: การอ่านแบบให้ยึดตัวอักษรและตัวเลขเป็นสำคัญ ห้ามวัดระยะจากแบบ ระยะต่างๆให้ยึดตัวเลขเป็นเกณฑ์ ส่วนที่เป็นงานละเอียดโปรดจากสถานที่ก่อนดำเนินการ</p>		
<p>จังหวัด: กรุงเทพฯ</p>		
<p>แบบ: โครงการงานปรับปรุงสำนักงานกองทุนพัฒนาการกีฬาแห่งชาติ (เพิ่มเติมส่วนที่สอง) และ (เพิ่มเติมส่วนที่สาม)</p>		
<p>แบบแสดง: แบบแปลนวัสดุปูพื้น โซน 2 ชั้น 3 (เพิ่มเติมส่วนที่สอง)</p>		
<p>ประธานกรรมการ รองผู้จัดการ กองทุนพัฒนาการกีฬาแห่งชาติ</p>	<p>Chomorn. (นายชนนสิน สิมะดำรงค์)</p>	
<p>กรรมการ ผู้อำนวยการกองช่าง</p>	<p>(นายวิชาญ เกษกุล)</p>	
<p>กรรมการ หัวหน้างานช่างซ่อมบำรุงอาคาร</p>	<p>(นายสมพงษ์ ภัทรศรีอินันต์)</p>	
<p>กรรมการ หัวหน้างานช่างเทคนิคกีฬา</p>	<p>Jantana (นางสาววิมล นครศรี)</p>	
<p>กรรมการ วิศวกร ๖</p>	<p>(นายวิเศษศักดิ์ อรุณอุทธาทิพย์)</p>	
<p>กรรมการ วิศวกร ๔</p>	<p>(นายวิวัฒน์ เรืองศรี)</p>	
<p>กรรมการและเลขานุการ พนักงานกองทุนพัฒนาการกีฬา แห่งชาติ</p>	<p>(นางสาวปัทมา ขอบใหญ่)</p>	
<p>แก้ไขแบบครั้งที่</p>		
<p>แก้ไขแบบครั้งที่</p>		
<p>แก้ไขแบบครั้งที่</p>		
<p>วัน เดือน ปี</p>	<p>มาตรฐาน : AS SHOW</p>	
<p>ผู้เขียน:</p>		
<p>หมายเลขแบบ</p>	<p>แบบแผ่นที่</p>	<p>จำนวนแบบ</p>
	<p>P-04</p>	<p>139</p>

หมายเหตุ: การอ่านแบบให้ยึดตัวอักษรและตัวเลขเป็นสำคัญ ห้ามวิเคราะจากแบบ ระยะต่างๆให้ยึดตัวเลขเป็นเกณฑ์ ส่วนที่เป็นงานละเอียดให้ดูจากสถานที่ก่อสร้าง

จังหวัด: กรุงเทพฯ

แบบ: โครงการงานปรับปรุงสำนักงานกองทุนพัฒนาการกีฬาแห่งชาติ (เพิ่มเติมส่วนที่สอง) และ (เพิ่มเติมส่วนที่สาม)

แบบแสดง: แบบแปลนสถาปัตยกรรม โชน 2 ชั้น 3 (เพิ่มเติมส่วนที่สอง)

ประธานกรรมการ รื้อผู้จัดการ กองทุนพัฒนาการกีฬาแห่งชาติ	<b>Chomman.</b> (นายชนาธิป สิมะดำรง)
กรรมการ ผู้อำนวยการกองช่างบำรุง	<b>[Signature]</b> (นายวิชัย เกษกุล)
กรรมการ หัวหน้างานซ่อมบำรุงอาคาร	<b>[Signature]</b> (นายสมพงษ์ สัทธาอินทร์)
กรรมการ หัวหน้าส่วนงานกองทุนกีฬา	<b>วชิราภรณ์</b> (นางสาวกนิม นครศรี)
กรรมการ วิศวกร.บ	<b>[Signature]</b> (นายวิระศักดิ์ อรุณพูลทรัพย์)
กรรมการ วิศวกร.ร	<b>[Signature]</b> (นายวีรวัฒน์ เรืองเครือ)
กรรมการและเลขานุการ พนักงานกองทุนพัฒนาการกีฬาแห่งชาติ	<b>[Signature]</b> (นางสาวปัทมา ซอบใหญ่)

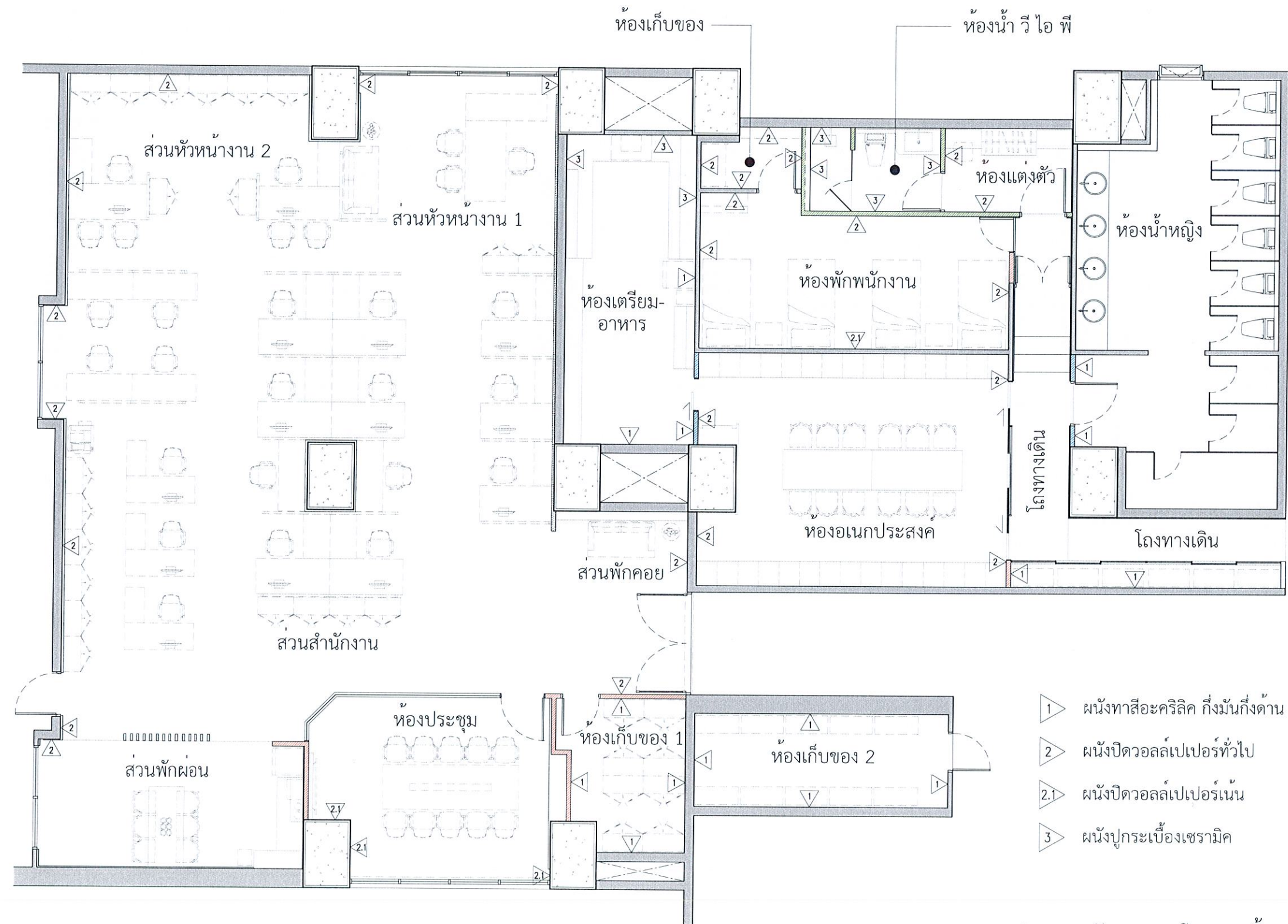

แบบแปลนสถาปัตยกรรม โชน 2 ชั้น 3  
SCALE 1 : 100

แก้ไขแบบครั้งที่		
แก้ไขแบบครั้งที่		
แก้ไขแบบครั้งที่		
วัน เดือน ปี	มาตรฐาน : AS SHOW	
ผู้เขียน		
หมายเลขแบบ	แบบแผ่นที่	จำนวนแบบ
	P-05	139

- A โซนสำนักงาน 2
- B โซนนันทนาการ
- C โซนห้องน้ำ

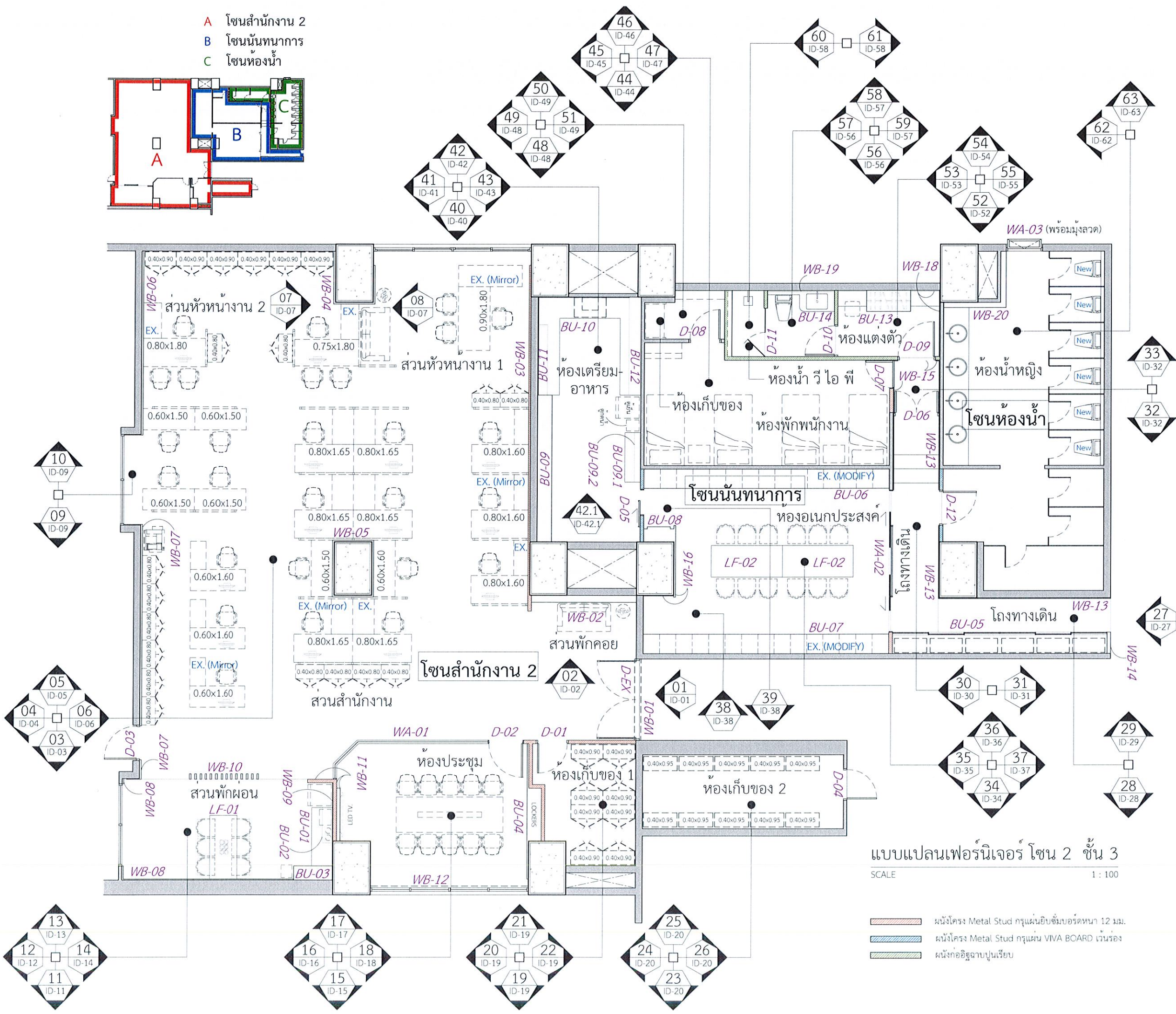
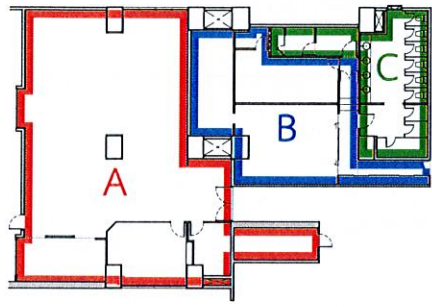

แบบแปลนเฟอร์นิเจอร์ โซน 2 ชั้น 3

SCALE 1 : 100

- ผนังโครง Metal Stud กรุแผ่นอิฐซิมบอร์ดหนา 12 มม.
- ผนังโครง Metal Stud กรุแผ่น VIVA BOARD เว็นร่อง
- ผนังก่ออิฐฉาบปูนเรียบ



การกีฬาแห่งประเทศไทย

หมายเหตุ:	การอ่านแบบให้ยึดตัวอักษรและตัวเลขเป็นสำคัญ ห้ามวิเคราะจากแบบ ระยะต่างๆให้ยึดตัวเลขเป็นเกณฑ์ ส่วนที่เป็นงานละเอียดให้วัดจากสถานที่ก่อนดำเนินการ	
จังหวัด:	กรุงเทพฯ	
แบบ:	โครงการงานปรับปรุงสำนักงานศูนย์พัฒนากีฬาแห่งชาติ (เพิ่มเติมส่วนที่สอง) และ (เพิ่มเติมส่วนที่สาม)	
แบบแสดง:	แบบแปลนเฟอร์นิเจอร์ โซน 2 ชั้น 3 (เพิ่มเติมส่วนที่สอง)	
ประธานกรรมการ รอมัญฉัตร ก้องพัฒนากีฬาแห่งชาติ		Chomman- (นายชนกัน สินะดำรง)
กรรมการ ผู้อำนวยการกองซ่อมบำรุง		(นายวิชัย เกษกุล)
กรรมการ หัวหน้างานซ่อมบำรุงอาคาร		(นายสมพงษ์ ภัทรศรีนันต์)
กรรมการ หัวหน้าส่วนงานกองกีฬา		วิฑูรย์ (นางสาววิมล นครศรี)
กรรมการ วิศวกร.บ		(นายวิระศักดิ์ อรุณพูลทรัพย์)
กรรมการ วิศวกร.ค		(นายวิวัฒน์ เรียงเครือ)
กรรมการและเลขานุการ พนักงานกองพัฒนากีฬาแห่งชาติ		(นางสาววิมา ขอบใหญ่)
แก้ไขแบบครั้งที่		
แก้ไขแบบครั้งที่		
แก้ไขแบบครั้งที่		
วัน เดือน ปี	มาตรฐาน :	AS SHOW
ผู้เขียน:		
หมายเลขแบบ	แบบแผ่นที่	จำนวนแบบ
	P-06	139

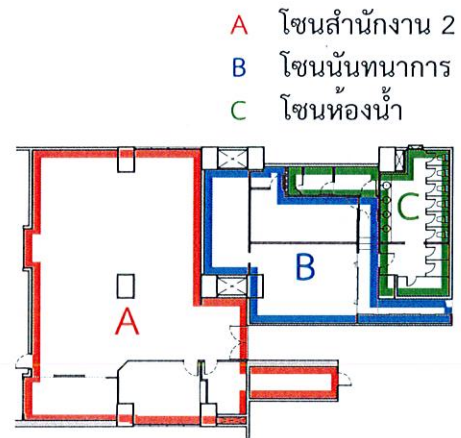
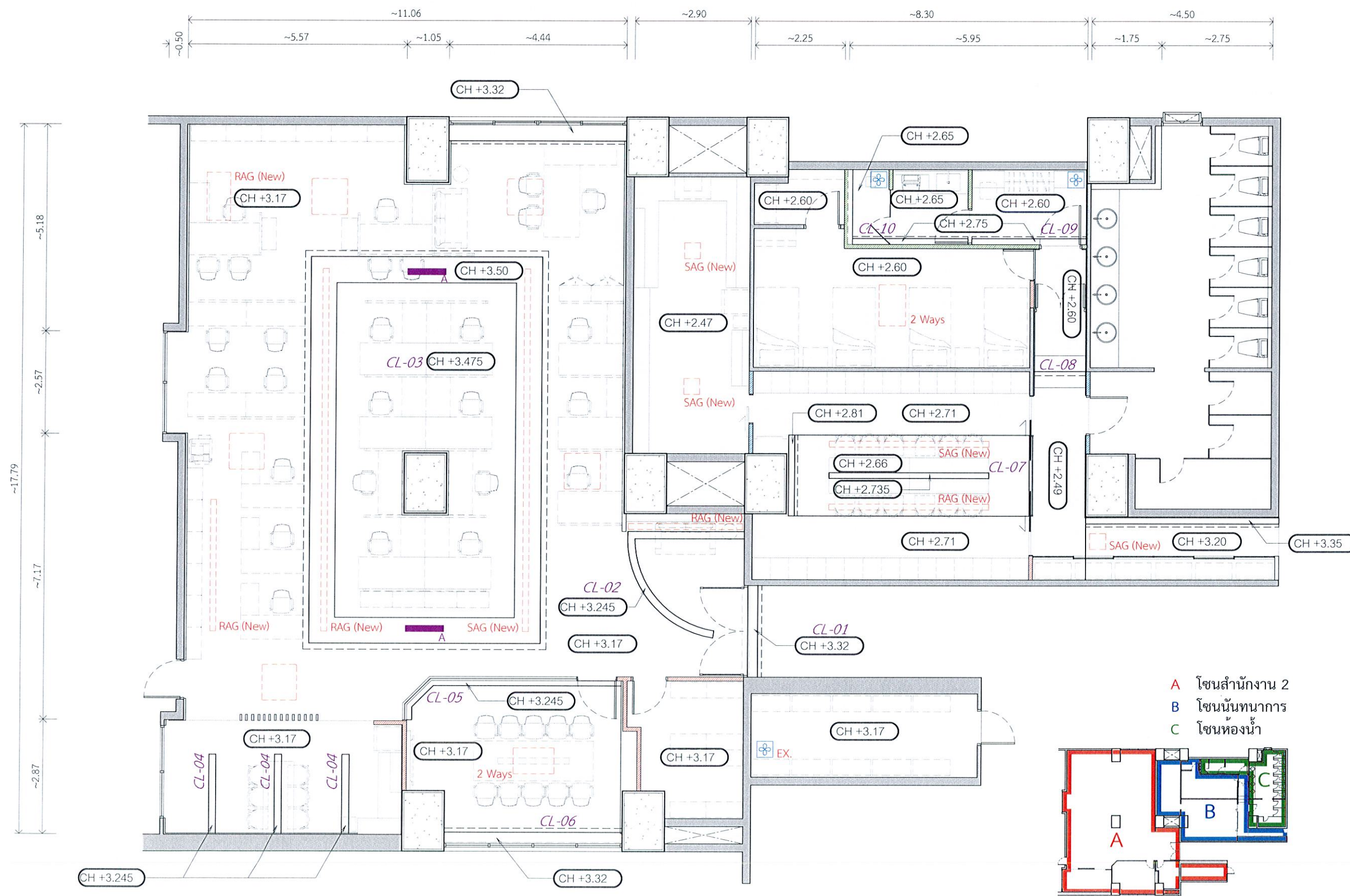

แบบแปลนฝ้าเพดาน โฉน 2 ชั้น 3  
SCALE 1 : 100



จังหวัด:	กรุงเทพฯ	
แบบ:	โครงการงานปรับปรุงสำนักงานกองทุนพัฒนาการกีฬาแห่งชาติ (เพิ่มเติมส่วนที่สอง) และ (เพิ่มเติมส่วนที่สาม)	
แบบแสดง:	แบบแปลนฝ้าเพดาน โฉน 2 ชั้น 3 (เพิ่มเติมส่วนที่สอง)	
ประธานกรรมการ รองผู้จัดการ กองทุนพัฒนาการกีฬาแห่งชาติ	<b>Chomman.</b> (นายณณสิน สิมะดำรงค์)	
กรรมการ ผู้อำนวยการกองซ่อมบำรุง	<b>[Signature]</b> (นายวิชัย เกษกุล)	
กรรมการ หัวหน้างานซ่อมบำรุงอาคาร	<b>[Signature]</b> (นายสมพงษ์ ภัทรศรีอินันต์)	
กรรมการ หัวหน้างานช่างเทคนิคกีฬา	<b>[Signature]</b> (นางสาววิมล นครศรี)	
กรรมการ วิศวกร.๒	<b>[Signature]</b> (นายวิระศักดิ์ อรุณพลทรัพย์)	
กรรมการ วิศวกร.๔	<b>[Signature]</b> (นายวิวัฒน์ เรียงเครือ)	
กรรมการและเลขานุการ พนักงานซ่อมบำรุงพัฒนาการกีฬา แห่งชาติ	<b>[Signature]</b> (นางสาวปัทมา ขอบใหญ่)	
แก้ไขแบบครั้งที่		
แก้ไขแบบครั้งที่		
แก้ไขแบบครั้งที่		
วัน เดือน ปี	มาตรฐาน : AS SHOW	
ผู้เขียน:		
หมายเลขแบบ	แบบแผ่นที่	จำนวนแบบ
	P-07	139

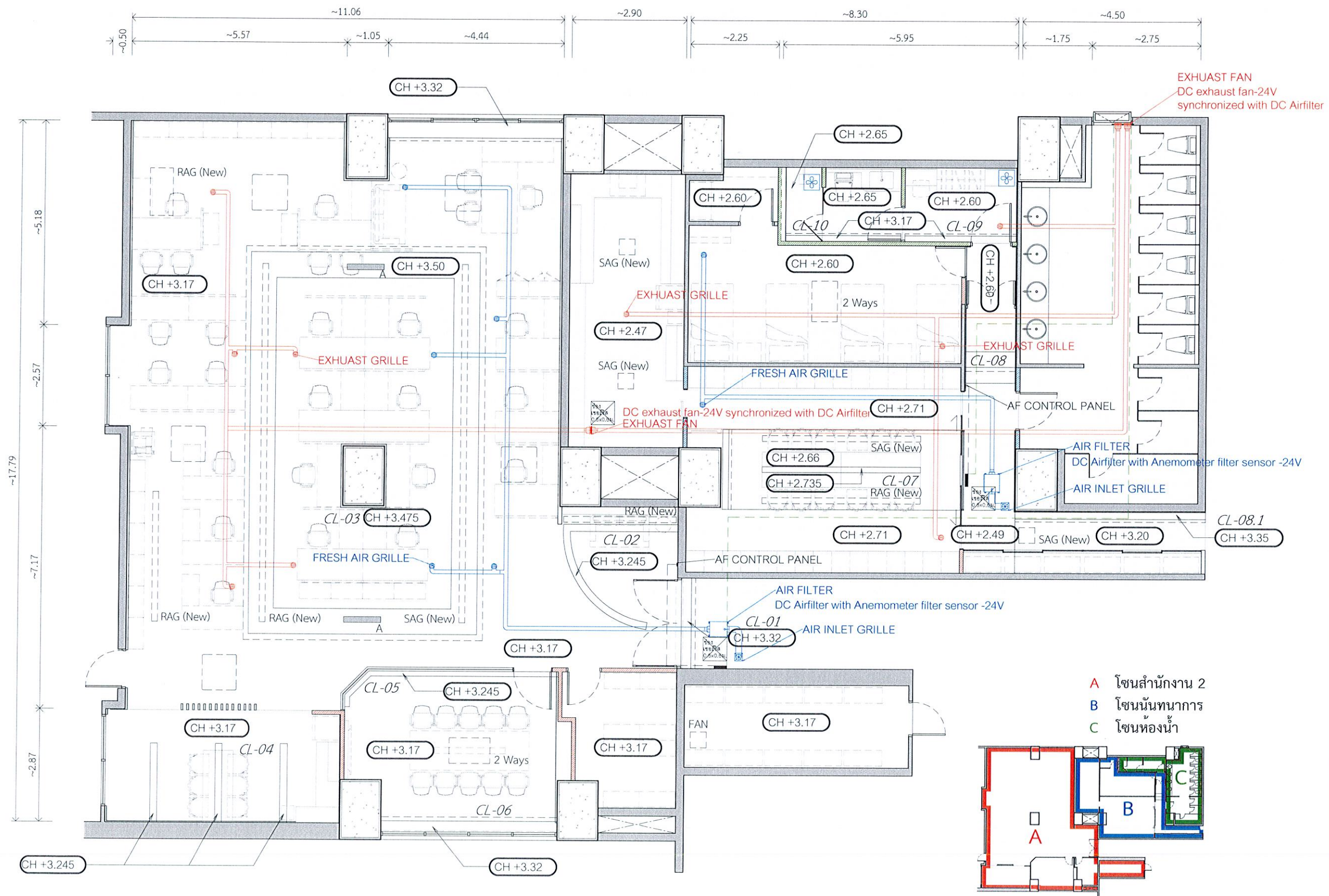

แบบแปลนระบบเติมอากาศ และระบายอากาศ โซน 2 ชั้น 3

SCALE

1 : 100



การกีฬาแห่งประเทศไทย

หมายเหตุ:	การอ่านแบบให้ยึดตัวอักษรและตัวเลขเป็นสำคัญ หากมีข้อสงสัยจากแบบ รายละเอียดให้ยึดตัวเลขเป็นเกณฑ์ ส่วนที่เป็นงานละเอียดโปรดจากสถานที่ดำเนินการ	
จังหวัด:	กรุงเทพมหานคร	
แบบ:	โครงการงานปรับปรุงสำนักงานกองทุนพัฒนาการกีฬาแห่งชาติ (เพิ่มเติมส่วนที่สอง) และ (เพิ่มเติมส่วนที่สาม)	
แบบแสดง:	แบบแปลนระบบเติมอากาศ และระบายอากาศ โซน 2 ชั้น 3 (เพิ่มเติมส่วนที่สอง)	
ประธานกรรมการ	<b>Chomman.</b>	
รองผู้จัดการ	(นายชนาธิป สิมะดำรง)	
กรรมการ		
ผู้อำนวยการกองช่าง	(นายวิชัย เกษกุล)	
กรรมการ		
หัวหน้างานช่าง	(นายสมพงษ์ ภัทรศรีอินันต์)	
กรรมการ		
หัวหน้าส่วนงานกองช่างกีฬา	(นางสาววิมล นครศรี)	
กรรมการ		
วิศวกร ๖	(นายวิระศักดิ์ อรุณพลุทธิ)	
กรรมการ		
วิศวกร ๔	(นายวิวัฒน์ เรียงศรี)	
กรรมการและเลขานุการ		
พนักงานออกแบบพัฒนาการกีฬาแห่งชาติ	(นางสาวปัทมา ขอบใหญ่)	
แก้ไขแบบครั้งที่		
แก้ไขแบบครั้งที่		
แก้ไขแบบครั้งที่		
วัน เดือน ปี	มาตรฐาน : AS SHOW	
ผู้เขียน		
หมายเลขแบบ	แบบแผนที่	จำนวนแบบ
	P-08	139

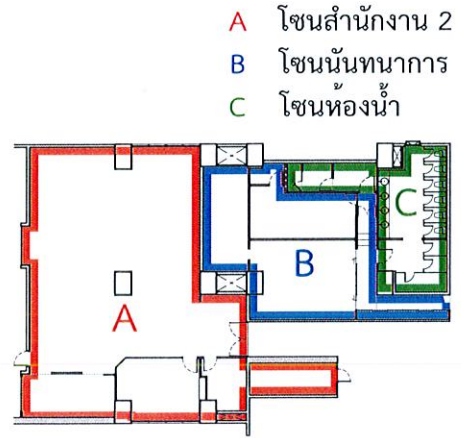
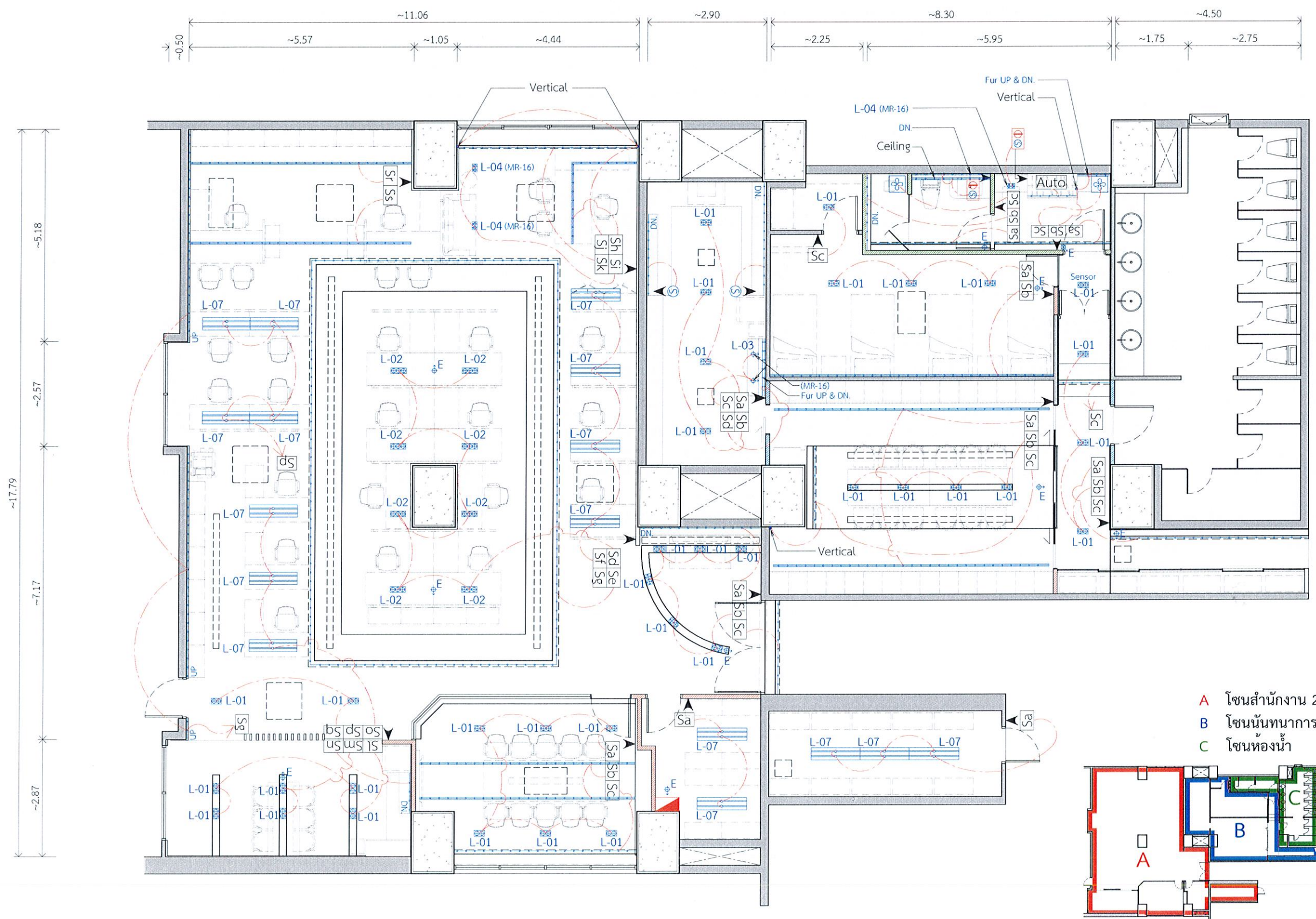

แบบแปลนระบบแสงสว่าง โซน 2 ชั้น 3  
SCALE 1 : 100





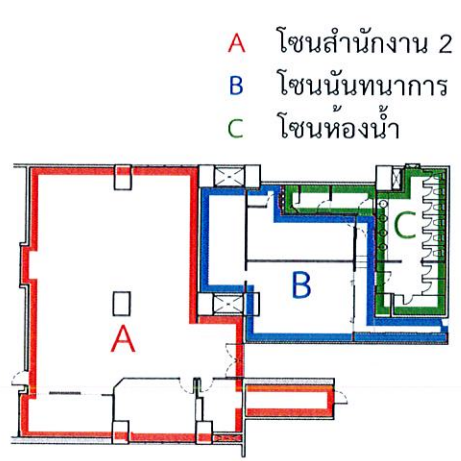
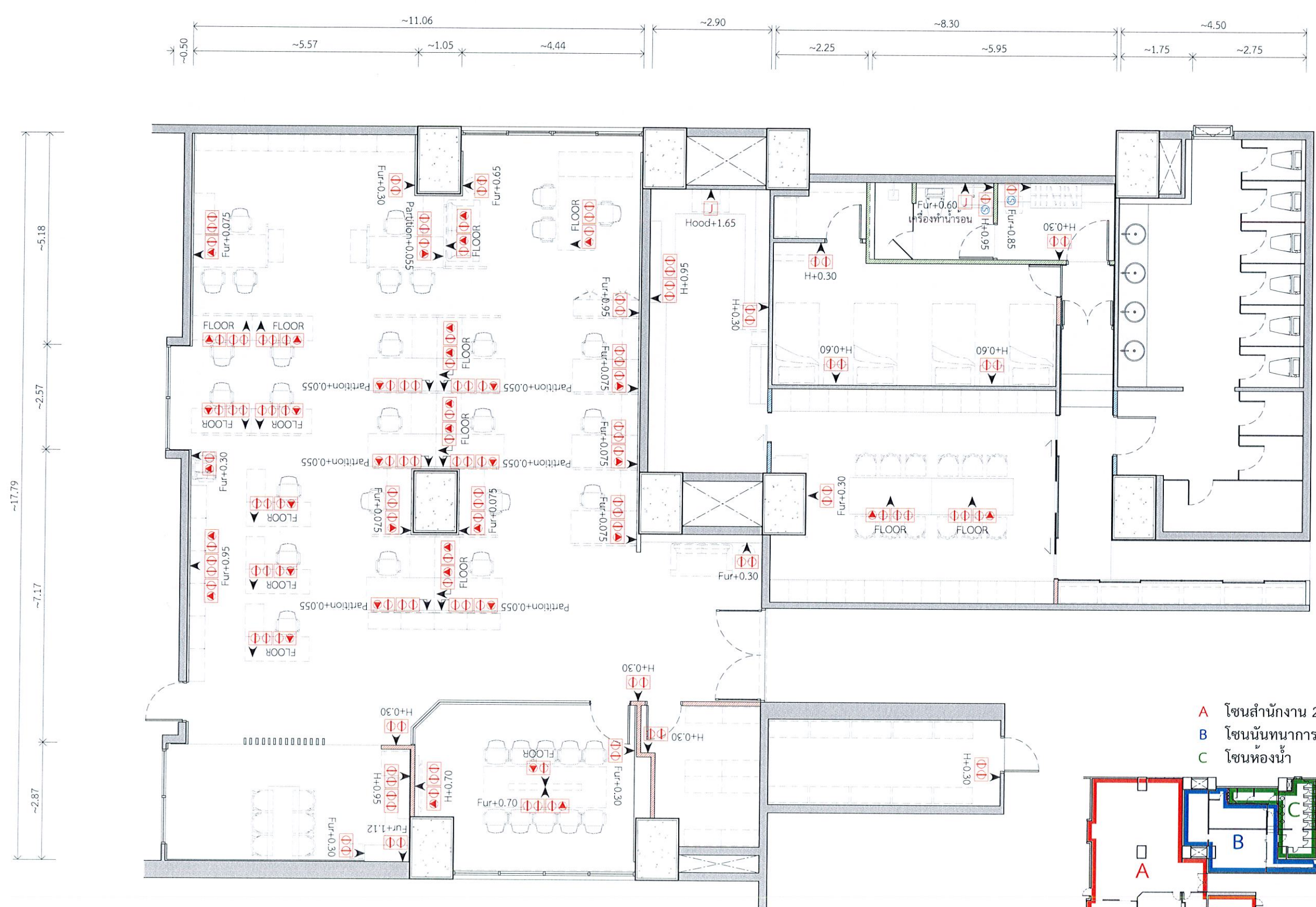

หมายเหตุ: การอ่านแบบให้ยึดตัวอักษรและตัวเลขเป็นสำคัญ หากมีข้อสงสัยจากแบบ รายละเอียดใดๆให้ติดต่อผู้เขียนแบบ ส่วนที่เป็นงานละเอียดให้ดูจากสถานที่ก่อนดำเนินการ		
จังหวัด:	กรุงเทพฯ	
แบบ:	โครงการปรับปรุงสำนักงานก่อนพัฒนาการกีฬาแห่งชาติ (เพิ่มเติมส่วนที่ 2) และ (เพิ่มเติมส่วนที่ 3)	
แบบแสดง:	แบบแปลนระบบแสงสว่าง โซน 2 ชั้น 3 (เพิ่มเติมส่วนที่ 2)	
ประธานกรรมการ รองผู้จัดการ กองทุนพัฒนาการกีฬาแห่งชาติ	<i>Chommanu</i> (นายชนานันท์ สิมะคำรงค์)	
กรรมการ ผู้อำนวยการกองช่าง	<i>[Signature]</i> (นายวิชัย เกษกุล)	
กรรมการ หัวหน้างานซ่อมบำรุงอาคาร	<i>[Signature]</i> (นายสมพงษ์ ภัทรศรีอนันต์)	
กรรมการ หัวหน้าส่วนงานกองทุนกีฬา	<i>SARASORN</i> (นางสาววิมล นครศรี)	
กรรมการ วิศวกร.๒	<i>[Signature]</i> (นายวิระศักดิ์ อรุณพูนทรัพย์)	
กรรมการ วิศวกร.๔	<i>[Signature]</i> (นายวิวัฒน์ เขียวศรี)	
กรรมการและเลขานุการ พนักงานกองทุนพัฒนาการกีฬา แห่งชาติ	<i>[Signature]</i> (นางสาววิภาดา ขอบใหญ่)	
แก้ไขแบบครั้งที่		
แก้ไขแบบครั้งที่		
แก้ไขแบบครั้งที่		
วัน เดือน ปี	มาตรฐาน : AS SHOW	
ผู้เขียน:		
หมายเลขแบบ	แบบแผนที่	จำนวนแบบ
	P-09	139



แบบแปลนตัวรับไฟฟ้า และสัญญาณ โซน 2 ชั้น 3  
SCALE 1 : 100



การกีฬาแห่งประเทศไทย

หมายเหตุ:	การอ่านแบบให้ยึดตัวอักษรและตัวเลขเป็นสำคัญ ห้ามวิตรีระยะจากแบบ ระยะต่างๆให้ยึดตัวเลขเป็นเกณฑ์ ส่วนที่เป็นงานละเอียดให้วัดจากสถานที่ก่อนดำเนินการ	
จังหวัด:	กรุงเทพฯ	
แบบ:	โครงการงานปรับปรุงสำนักงานกองทุนพัฒนาการกีฬาแห่งชาติ (เพิ่มเติมส่วนที่สอง) และ (เพิ่มเติมส่วนที่สาม)	
แบบแสดง:	แบบแปลนตัวรับไฟฟ้า และสัญญาณ โซน 2 ชั้น 3 (เพิ่มเติมส่วนที่สอง)	
ประธานกรรมการ รองผู้จัดการ กองพัฒนาการกีฬาแห่งชาติ	 <b>Chomman.</b> (นายชนาน สิมะดำรงค์)	
กรรมการ ผู้อำนวยการกองซ่อมบำรุง	 (นายวิชัย เกษกุล)	
กรรมการ หัวหน้างานซ่อมบำรุงอาคาร	 (นายสมพงษ์ ภัทรศรีอินันต์)	
กรรมการ หัวหน้างานช่างเทคนิคกีฬา	 <b>Pansorn</b> (นางสาววิมล นัครศรี)	
กรรมการ วิศวกร.๒	 (นายวิระศักดิ์ อรุณพูลทรัพย์)	
กรรมการ วิศวกร.๔	 (นายวิวัฒน์ เรืองศรีเชื้อ)	
กรรมการ ช่างเทคนิคช่างเทคนิคกีฬา แห่งชาติ	 (นางสาวปัทมา ซอบใหญ่)	
แก้ไขแบบครั้งที่		
แก้ไขแบบครั้งที่		
แก้ไขแบบครั้งที่		
วัน เดือน ปี	มาตรฐาน : AS SHOW	
ผู้เขียน		
หมายเลขแบบ	แบบแผนที่	จำนวนแบบ
	P-10	139

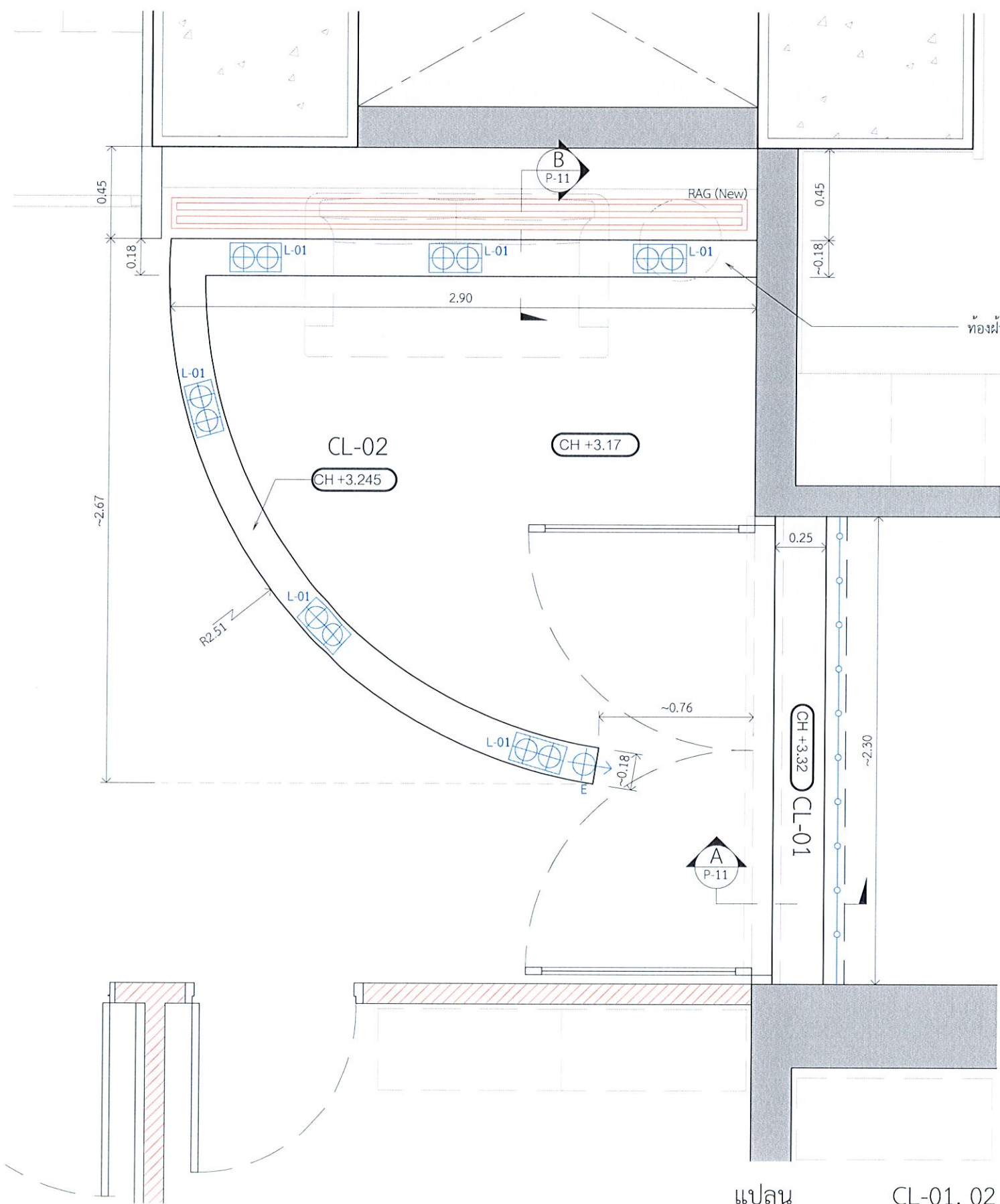

แปลน CL-01, 02  
1 : 2.5 ส่วนพักคอย, ทางเข้า

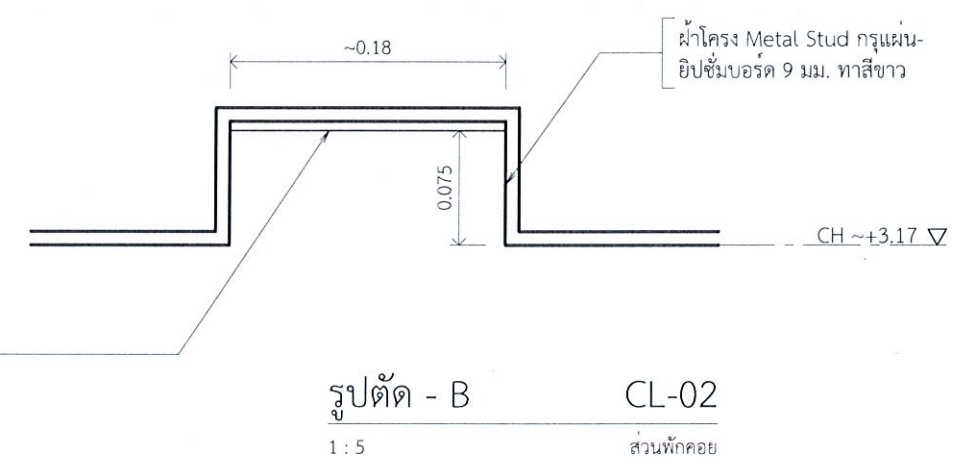

รูปตัด - B CL-02  
1 : 5 ส่วนพักคอย

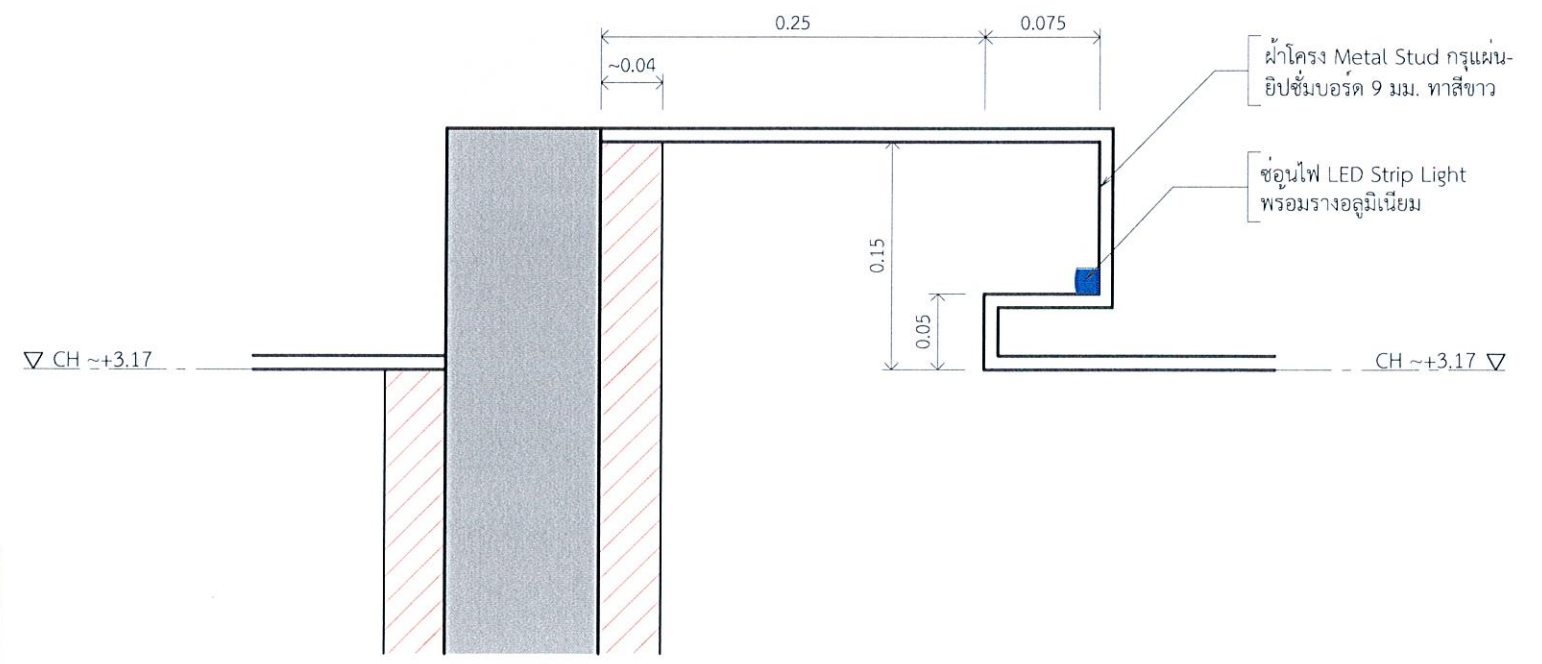

รูปตัด - A CL-01  
1 : 5 ทางเข้า

		หมายเหตุ: การออกแบบให้อัตโนมัติและตัวแบบเป็นสำคัญ หากมีข้อผิดพลาดจากแบบ รายละเอียดให้ติดต่อผู้เกี่ยวข้อง ส่วนที่เป็นงานละเอียดให้ดูจากสถานที่ก่อนดำเนินการ	หมายเหตุ: กรุงเทพฯ	แบบ: โครงการงานปรับปรุงสำนักงานกองทุนพัฒนาการกีฬาแห่งชาติ (เพิ่มเติมส่วนที่สอง) และ (เพิ่มเติมส่วนที่สาม)	ประเภทโครงการ: อนุรักษ์การ รอยผู้จัดการ กองทุนพัฒนาการกีฬาแห่งชาติ	 (นายชานันท์ สิงห์ดำรงค์)	โครงการ: หัวหน้างานซ่อมบำรุงอาคาร	 (นายสมศักดิ์ อรุณพรทรัพย์)	โครงการ: วิศวกร ๒	 (นายรุ่งโรจน์ เรียงศรี)	โครงการและเลขานุการ: พนักงานกองพัฒนาการกีฬา แห่งชาติ	 (นางสาวนันทา ขอบใหญ่)	วันที่: เดือน ปี	มาตรฐาน: AS SHOW
		แบบ: รูปด้าน (เพิ่มเติมส่วนที่สอง)	โครงการ: ผู้อำนวยการกองซ่อมบำรุง	 (นางสาวนันทา ขอบใหญ่)	โครงการ: หัวหน้างานส่วนงานกองพัฒนาการกีฬา	 (นางสาวนันทา ขอบใหญ่)	โครงการ: วิศวกร ๕	ผู้เขียน:	หมายเลขแบบ	แบบแผนที่:	จำนวนแบบ			

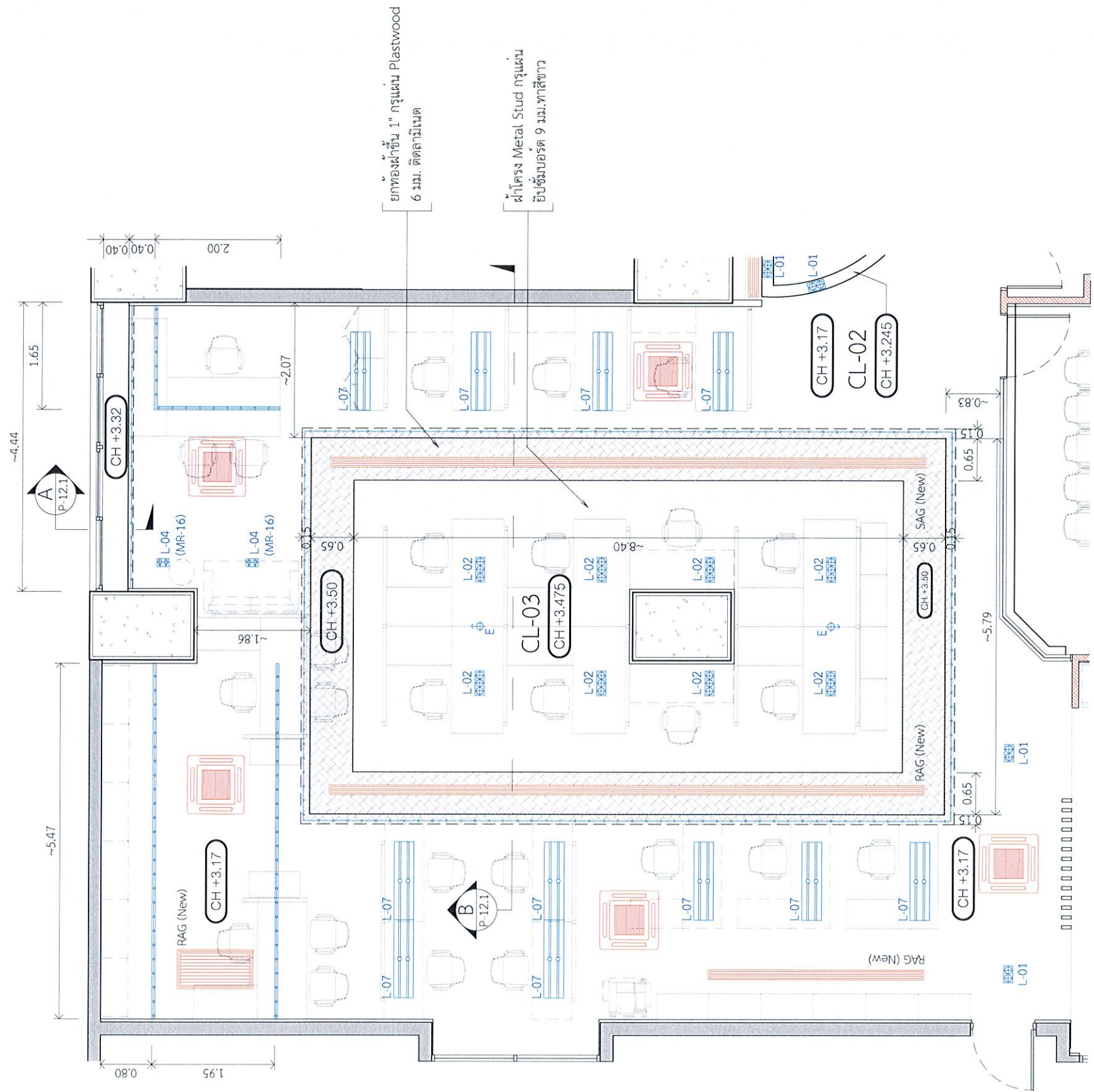

แปลน  
1 : 7.5  
ส่วนสำนักงาน, ส่วนหัวหน้างาน

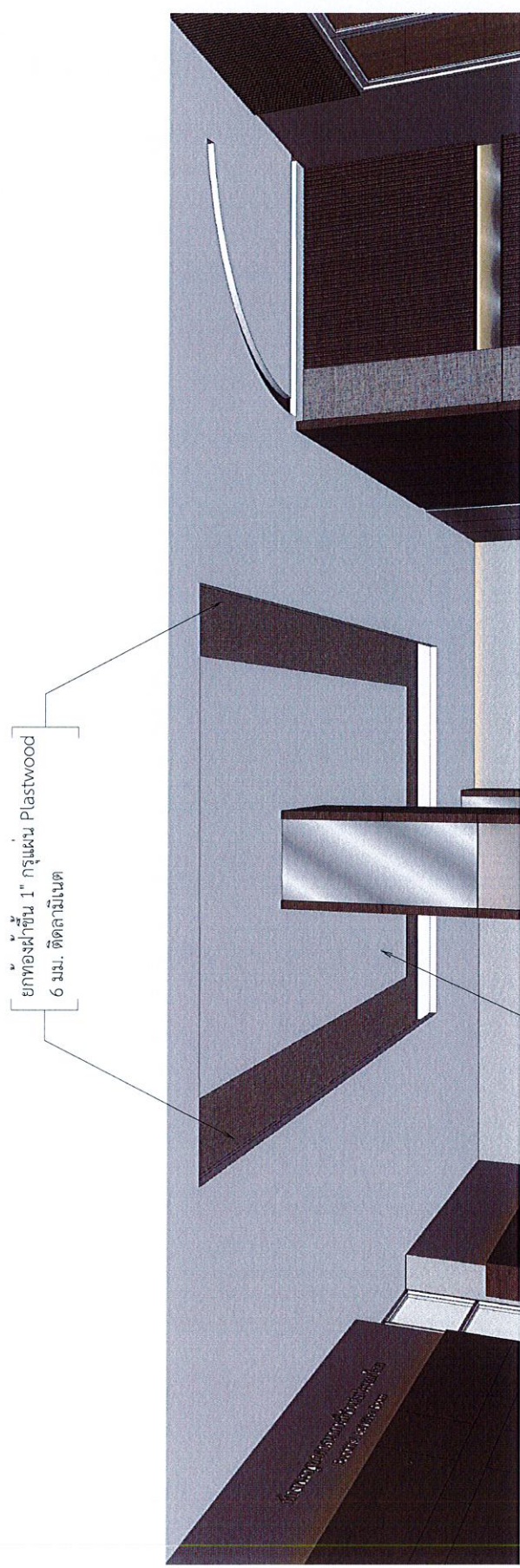

 NSDF NATIONAL SPORTS DEVELOPMENT FUND กองทุนพัฒนาการกีฬาแห่งชาติ	 กระทรวงศึกษาธิการ	หมายเหตุ: การอ่านแบบให้ยึดตัวอักษรและตัวเลขเป็นหลัก ห้ามใช้วิธีระยะจากแบบ รายละเอียดให้ยึดตัวเลขเป็นหลัก ส่วนที่เป็นงานละเอียดให้ยึดจากสถานที่ก่อนดำเนินการ	วัตถุประสงค์: โครงการงานปรับปรุงสำนักงานกองทุนพัฒนาการกีฬาแห่งชาติ (เพิ่มเติมส่วนที่สอง) และ (เพิ่มเติมส่วนที่สาม)	วัตถุประสงค์: กองทุนพัฒนาการกีฬาแห่งชาติ	 Chomman (นายชนานันท์ ชิมะดำรงศักดิ์)	กรรมการ: หัวหน้างานซ่อมบำรุงอาคาร	 Nana (นางสมพาศ์ ภัทรศรีอนันต์)	กรรมการ: วิศวกร.๒	 (นายวิระศักดิ์ อรุณพูลทรัพย์)	กรรมการและเลขานุการ: พนักงานกองทุนพัฒนาการกีฬาแห่งชาติ	 (นางสาวปัทมา ขอบใหญ่)	วัน เดือน ปี	มาตรฐาน : AS SHOW	
		หมายเหตุ: กรุงเทพฯ	วัตถุประสงค์: โครงการงานปรับปรุงสำนักงานกองทุนพัฒนาการกีฬาแห่งชาติ (เพิ่มเติมส่วนที่สอง)	กรรมการ: ผู้อำนวยการกองซ่อมบำรุง	 Nanasak (นางสาววิมล นรศรี)	กรรมการ: วิศวกร.๔	ผู้เขียน:  (นายวิวัฒน์ เขียวเครือ)	หมายเลขแบบ				แบบแผนที่	จำนวนแบบ	

ฝ้าโครง Metal Stud กรุแผ่น  
ยิปซัมบอร์ด 9 มม. ทาสีขาว

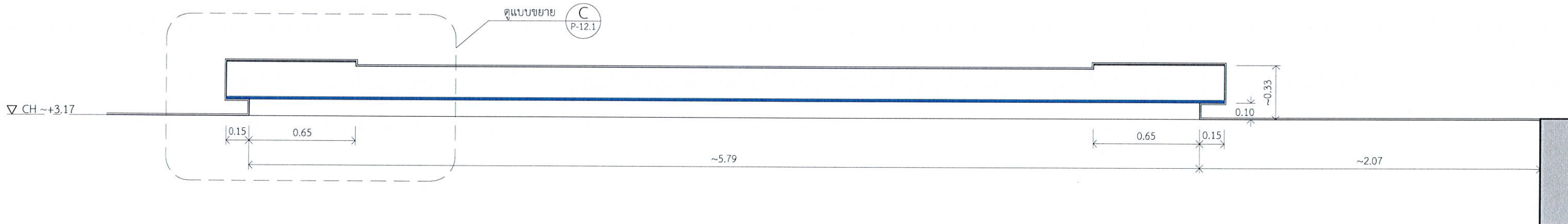

รูปตัด - B  
1 : 25  
CL-03  
ส่วนสำนักงาน

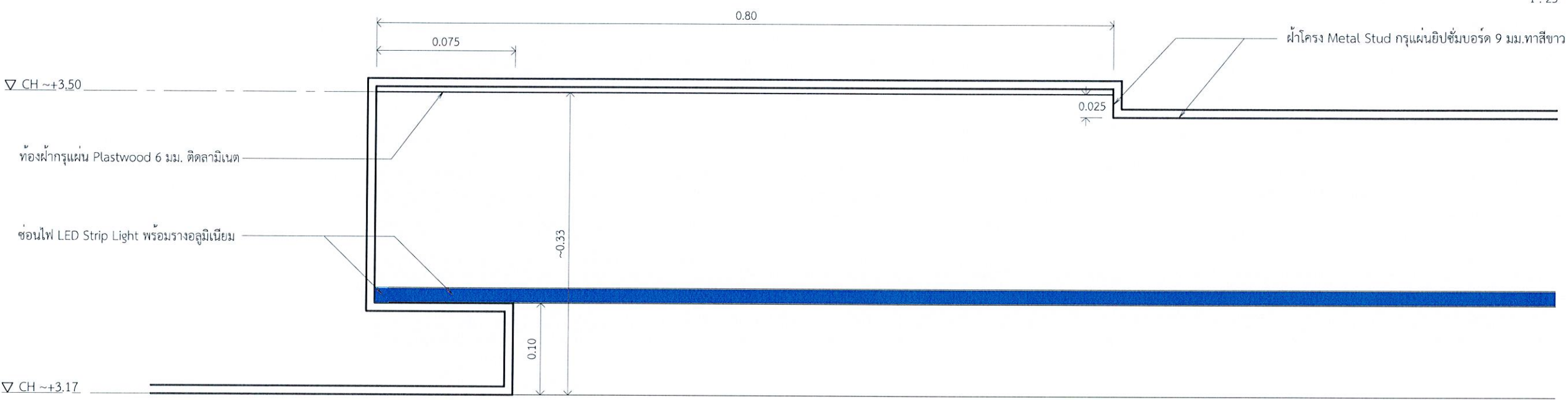



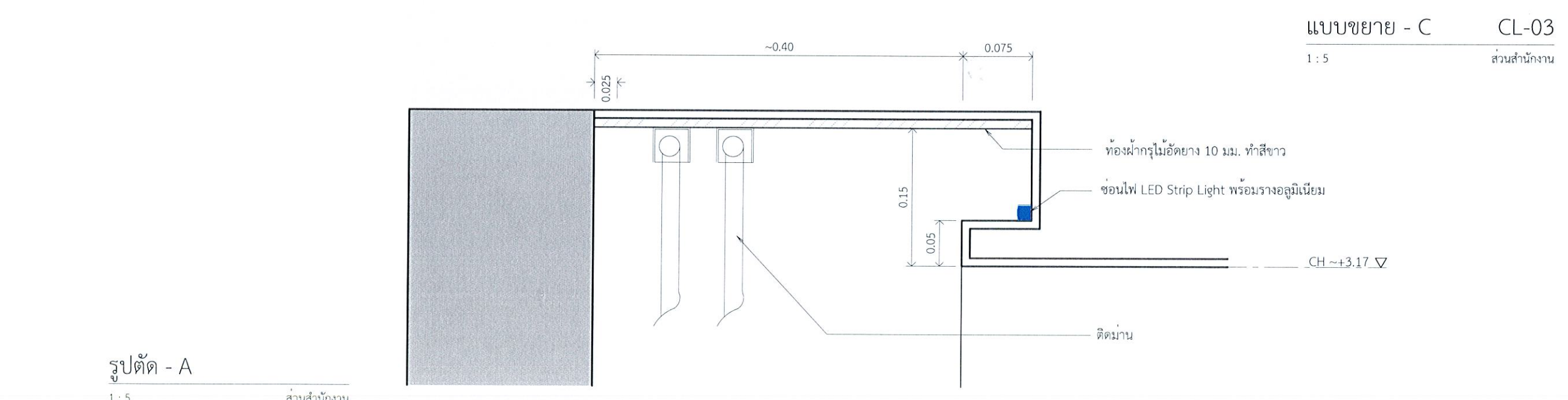





รูปตัด - B  
1 : 25  
CL-03  
ส่วนสำนักงาน



แบบขยาย - C  
1 : 5  
CL-03  
ส่วนสำนักงาน

รูปตัด - A  
1 : 5  
ส่วนสำนักงาน

 	หมายเหตุ: การอ่านแบบให้ยึดตัวอักษรและตัวเลขเป็นสำคัญ หากมีข้อสงสัยเกี่ยวกับ รายละเอียดให้ติดต่อผู้เขียนแบบ ส่วนที่เป็นงานละเอียดโปรดพิจารณาที่ก่อนดำเนินการ	หมายเหตุ: กรุงเทพมหานคร	แบบ: โครงการงานปรับปรุงสำนักงานก่อนพัฒนาการศึกษาแห่งชาติ (เพิ่มเติมส่วนที่สอง) และ (เพิ่มเติมส่วนที่สาม)	หน่วยงานกรรมการ รออนุมัติโครงการ กองทุนพัฒนาการศึกษาแห่งชาติ  (นายชวาลิน สิมะดำรงค์)	กรรมการ หัวหน้างานซ่อมบำรุงอาคาร  (นายสมพงษ์ อัครศรีอินทร์)	กรรมการ วิศวกร ๒  (นายวิระศักดิ์ อรุณกุลทรัพย์)	กรรมการและเลขานุการ ทีมงานกองทุนพัฒนาการศึกษา แห่งชาติ  (นางสาวปัทมา ขอบใหญ่)	วัน เดือน ปี หมายเหตุแบบ แบบแผ่นที่ จำนวนแบบ	มาตรฐาน : AS SHOW P-12.1 139
	หมายเหตุ: กรุงเทพมหานคร	แบบ: รูปด้าน (เพิ่มเติมส่วนที่สอง)	กรรมการ ผู้อำนวยการกองซ่อมบำรุง  (นายวิชัย เกษกุล)	กรรมการ หัวหน้างานช่างกองทุนศึกษา  (นางสาววิมล นนทรศรี)	กรรมการ วิศวกร ๔  (นายวีรวัฒน์ เวียงเครือ)	ผู้เขียน	มาตรฐาน : AS SHOW P-12.1 139		

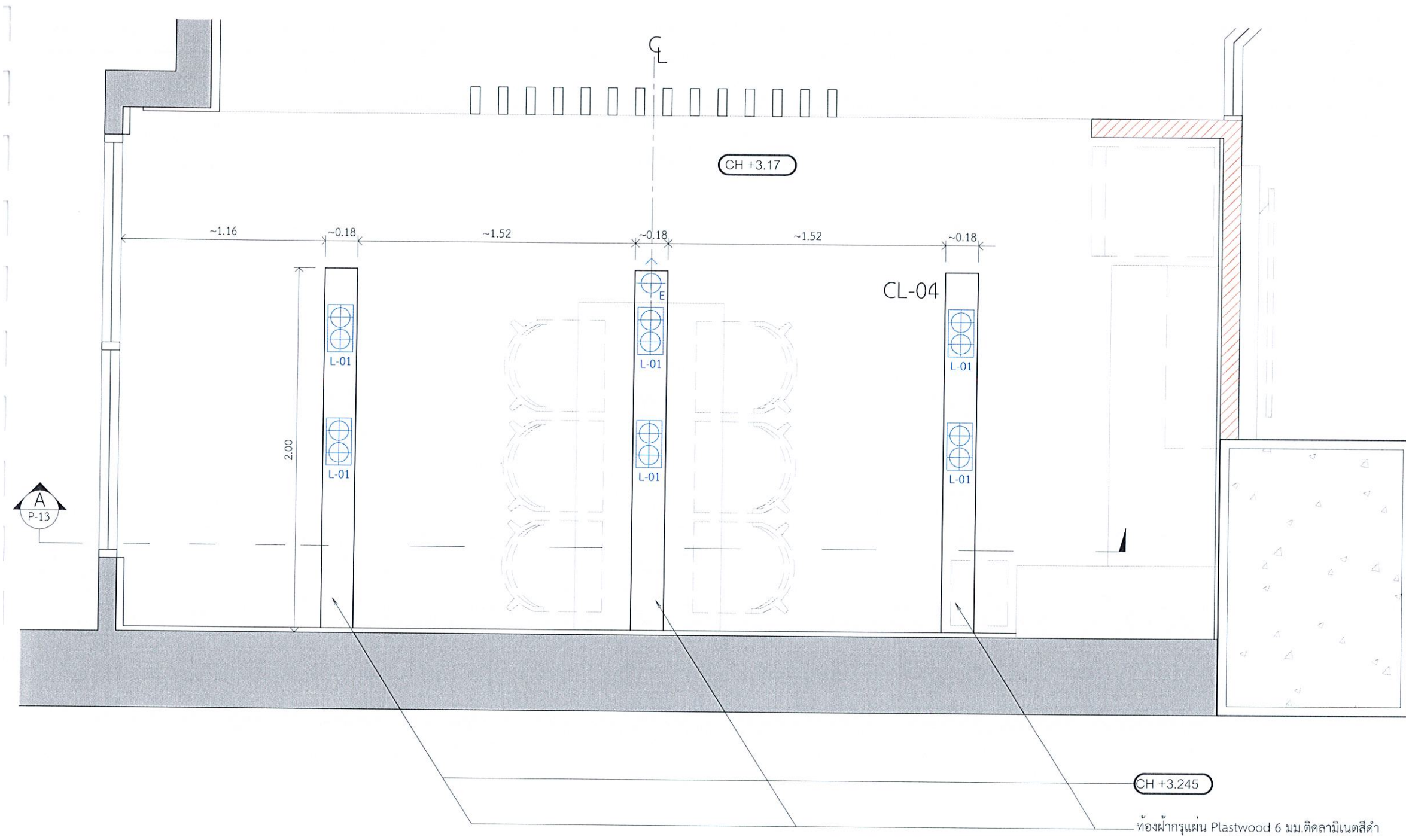



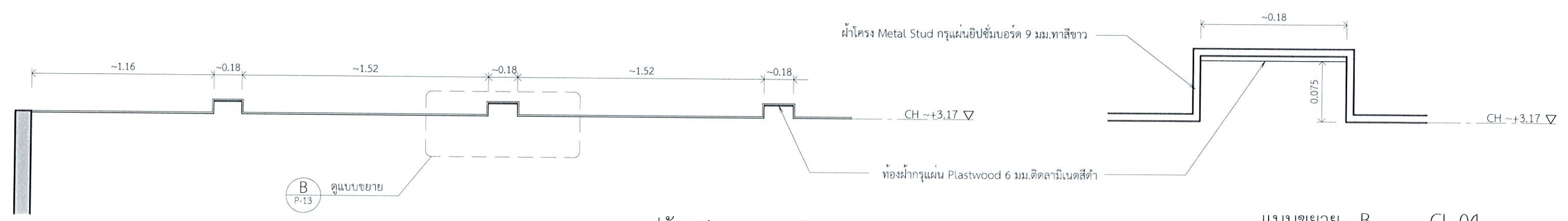





แปลน CL-04  
1 : 2.5 ส่วนพักผ่อน



รูปตัด - A CL-04  
1 : 25 ส่วนพักผ่อน

แบบขยาย - B CL-04  
1 : 5 ส่วนพักผ่อน

 NATIONAL SPORTS DEVELOPMENT BOARD	 กระทรวงศึกษาธิการ	หมายเหตุ: การอ่านแบบให้ยึดตัวอักษรและตัวเลขเป็นหลัก หากมีข้อขัดแย้งจากแบบ ละเอียดกว่าให้ยึดตัวเลขเป็นหลัก ส่วนที่เป็นงานละเอียดให้ดูจากสถานที่ก่อสร้าง	หมายเหตุ: กรุณา	หมายเหตุ: โครงการงานปรับปรุงสำนักงานกองทุนพัฒนาการกีฬาแห่งชาติ (เพิ่มเติมส่วนที่สอง และ (เพิ่มเติมส่วนที่สาม))	หน่วยงานโครงการ รองผู้จัดการ กองทุนพัฒนาการกีฬาแห่งชาติ	 Charanwan (นายชานวัน สิงห์คำรงค์)	โครงการ หัวหน้างานซ่อมบำรุงอาคาร	 Nongkarn (นายอนุพงศ์ นัทธรัตน์)	โครงการ วิศวกร ๒	 Nongkarn (นายวิระศักดิ์ อรุณพูลทรัพย์)	โครงการและเลขานุการ พนักงานกองทุนพัฒนาการกีฬา แห่งชาติ	 Nongkarn (นางสาวปัทมา ขอบใหญ่)	วัน เดือน ปี	มาตรฐาน : AS SHOW
		หมายเหตุ: รูปด้าน (เพิ่มเติมส่วนที่สอง)	หมายเหตุ: อนุมัติ ผู้ช่วยผู้จัดการซ่อมบำรุง	 Nongkarn (นายวิชัย เกษกุล)	โครงการ หัวหน้างานกองทุนกีฬา	 Nongkarn (นางสาวลิ้ม นนตรี)	โครงการ วิศวกร ๓	 Nongkarn (นายวิวัฒน์ เรียงศรี)	ผู้เขียน:	หมายเลขแบบ	แบบแผ่นที่	จำนวนแบบ	P-13	139

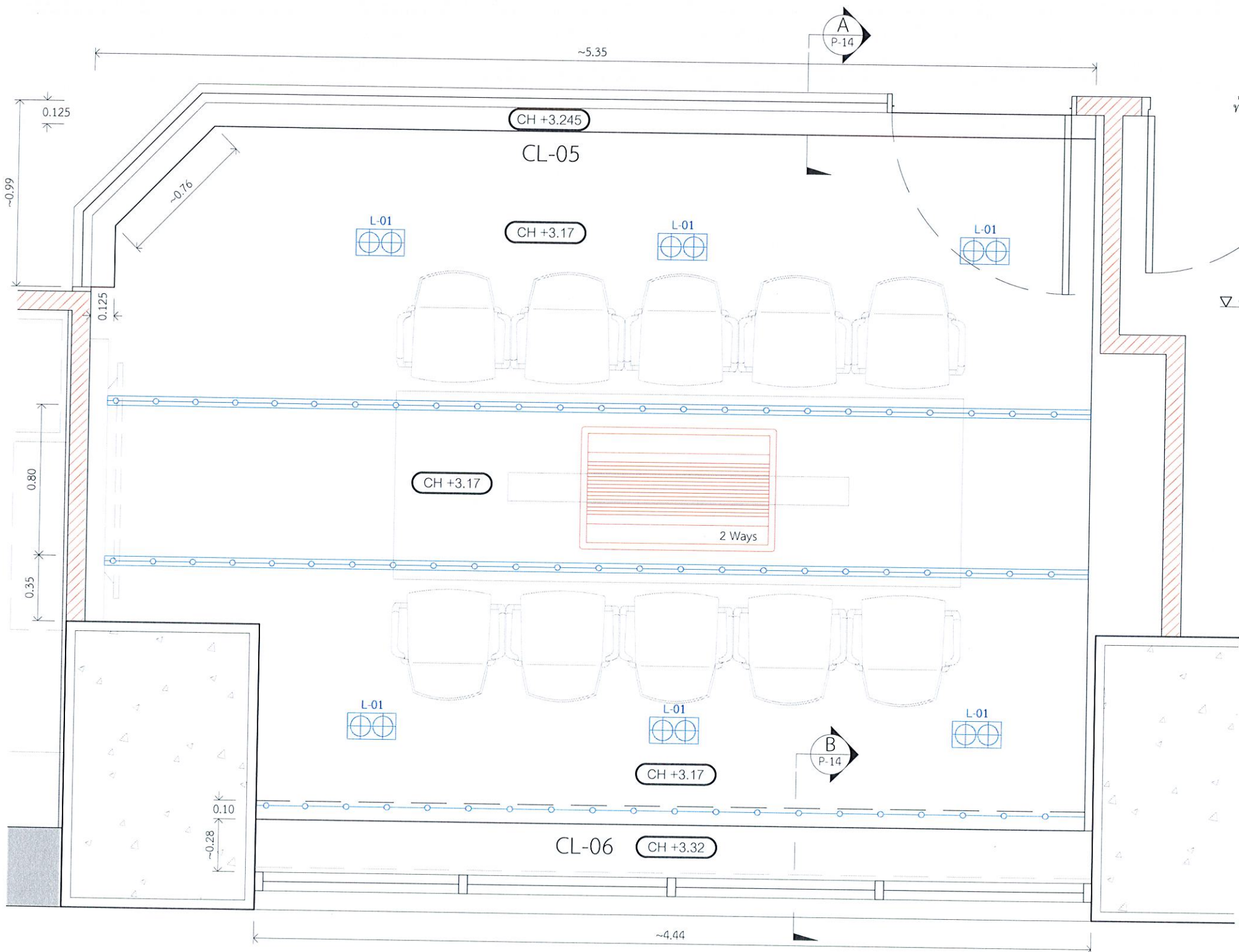

แปลน CL-05, 06  
1 : 2.5  
ห้องประชุม

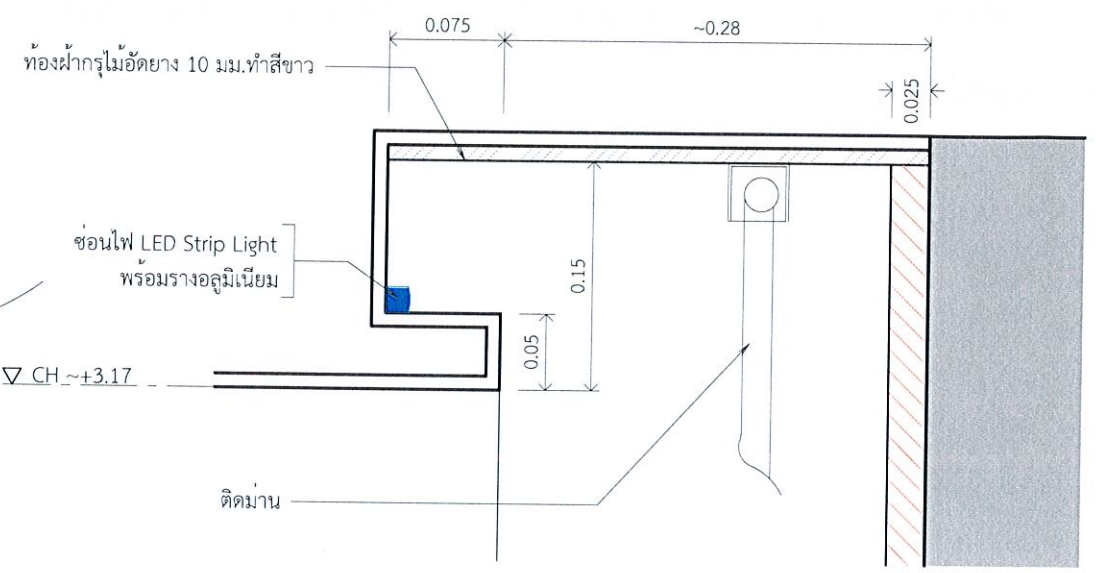

รูปตัด - B CL-06  
1 : 5  
ห้องประชุม

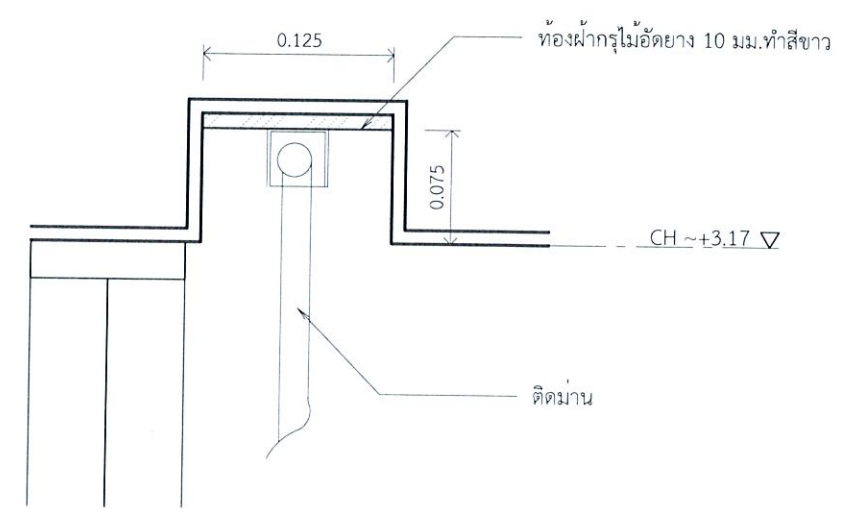

รูปตัด - A CL-05  
1 : 5  
ห้องประชุม

 NATIONAL DEVELOPMENT FUND	 รัฐบาลไทย	หมายเหตุ: การอ่านแบบให้ยึดตัวอักษรและตัวเลขเป็นหลัก หากมีตัวเลขจากแบบ ระบุต่างๆให้ยึดตัวเลขเป็นหลัก ส่วนที่เป็นงานละเอียดให้ดูจากสถานที่ก่อนดำเนินการ	หมายเหตุ: กรุงเทพมหานคร	วัตถุประสงค์: โครงการงานปรับปรุงสำนักงานกองทุนพัฒนาการกีฬาแห่งชาติ (เพิ่มเติมส่วนที่สอง) และ (เพิ่มเติมส่วนที่สาม)	วัตถุประสงค์: โครงการ ศึกษาคณะกรรมการ กองทุนพัฒนาการกีฬาแห่งชาติ	 (นายชานน สิมะคีร์นันทน์)	วัตถุประสงค์: กรรมการ หัวหน้างานซ่อมบำรุงอาคาร	 (นายสมพงศ์ ศิริพรรัตน์)	วัตถุประสงค์: กรรมการ วิศวกร.บ	 (นายวีระศักดิ์ อรุณทองทรัพย์)	วัตถุประสงค์: กรรมการและเลขานุการ พนักงานกองทุนพัฒนาการกีฬา แห่งชาติ	 (นางสาวปัทมา ขอบใหญ่)	วัน เดือน ปี หมายเหตุแบบ	มาตรฐาน : AS SHOW
		วัตถุประสงค์: รูปถ่าย (เพิ่มเติมส่วนที่สอง)	วัตถุประสงค์: กรรมการ ผู้อำนวยการกองซ่อมบำรุง	 (นายวิชัย ภาษกุล)	วัตถุประสงค์: กรรมการ หัวหน้าส่วนงานกองทุนกีฬา	 (นางสาวกนิม นครศรี)	วัตถุประสงค์: กรรมการ วิศวกร.ค	 (นายวีรวัฒน์ เรืองศรีเรือ)	ผู้เขียน	หมายเหตุแบบ P-14	จำนวนแบบ 139			

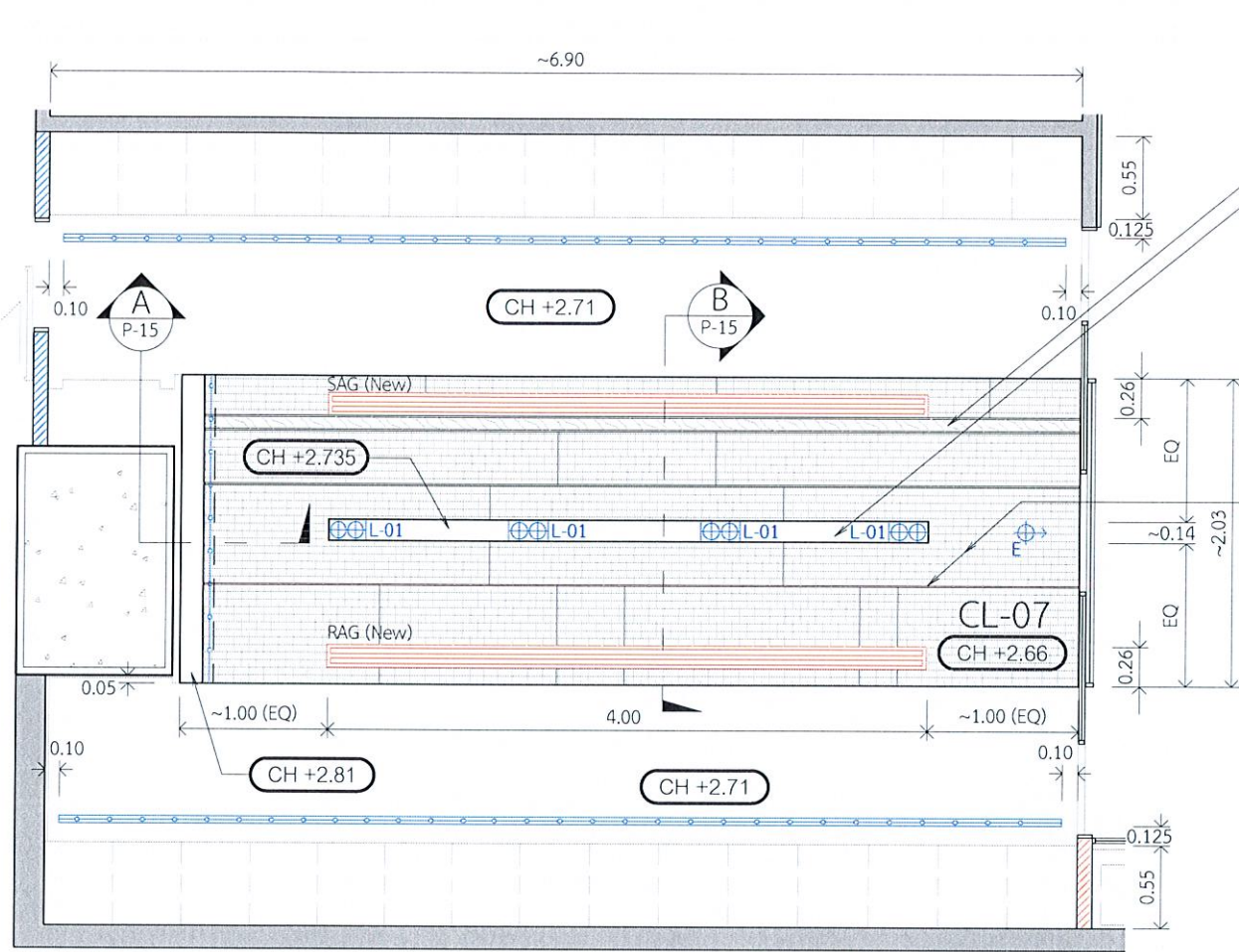

แปลน CL-07  
1 : 50 ห้องเนกประสงค์

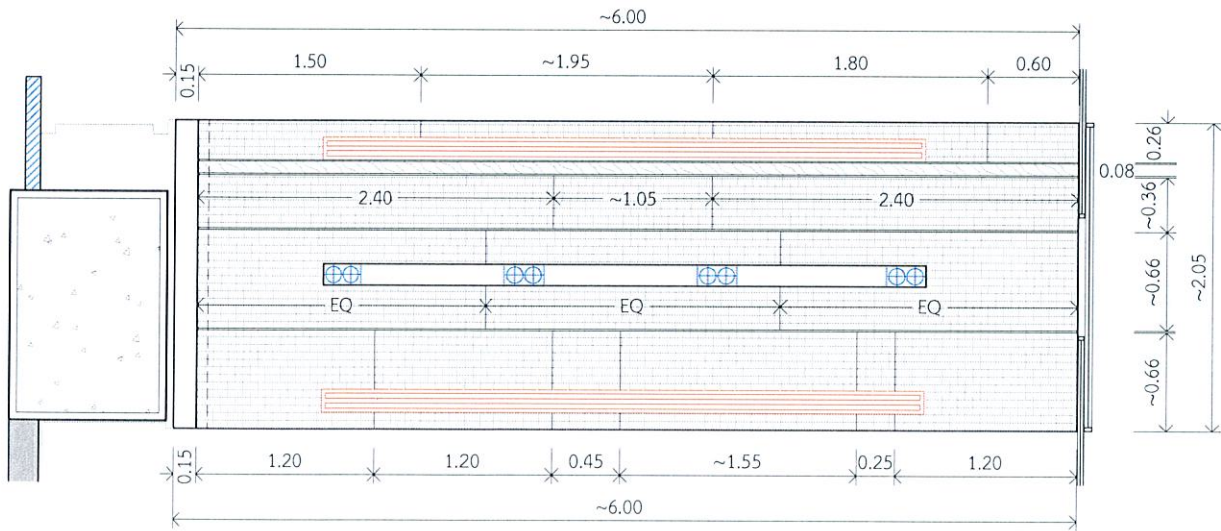

แปลน ใส่ขนาด ระยะรอยต่อลามิเนตผ้า  
1 : 50 ห้องเนกประสงค์

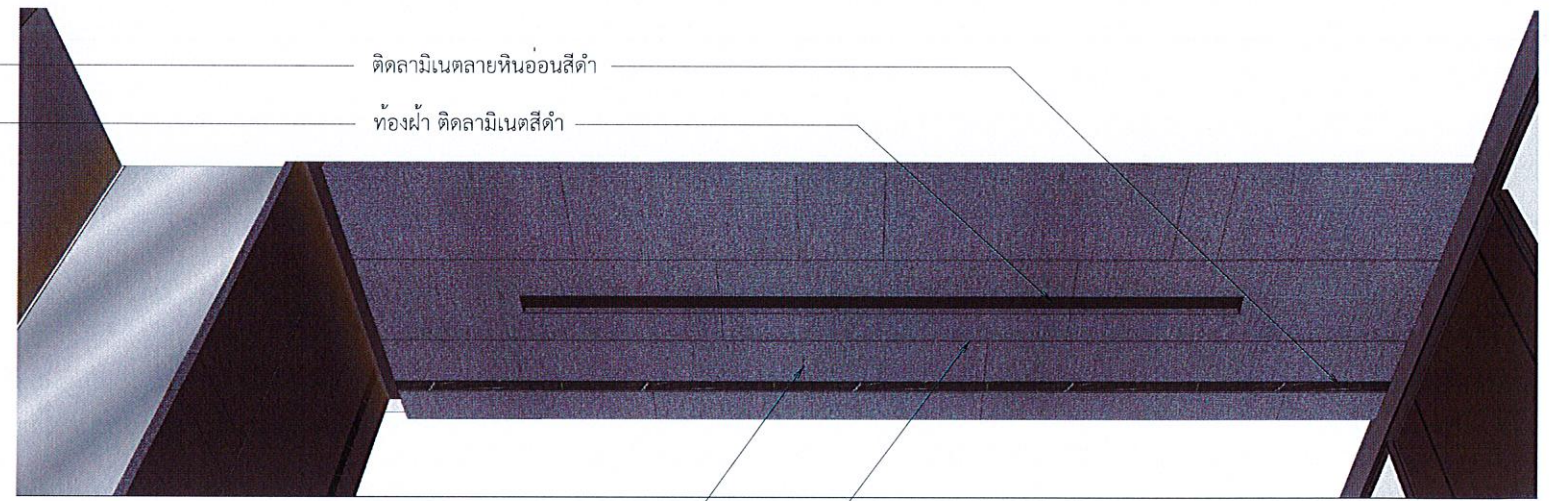

ผ้าตกแต่งโครงไม้ กรุแผ่น Plastwood 6 มม.  
ติดลามิเนตลายผ้า และต่อลามิเนตตามแบบ  
เว้นร่อง 10 มม.ภายในร่องทำสีดำ

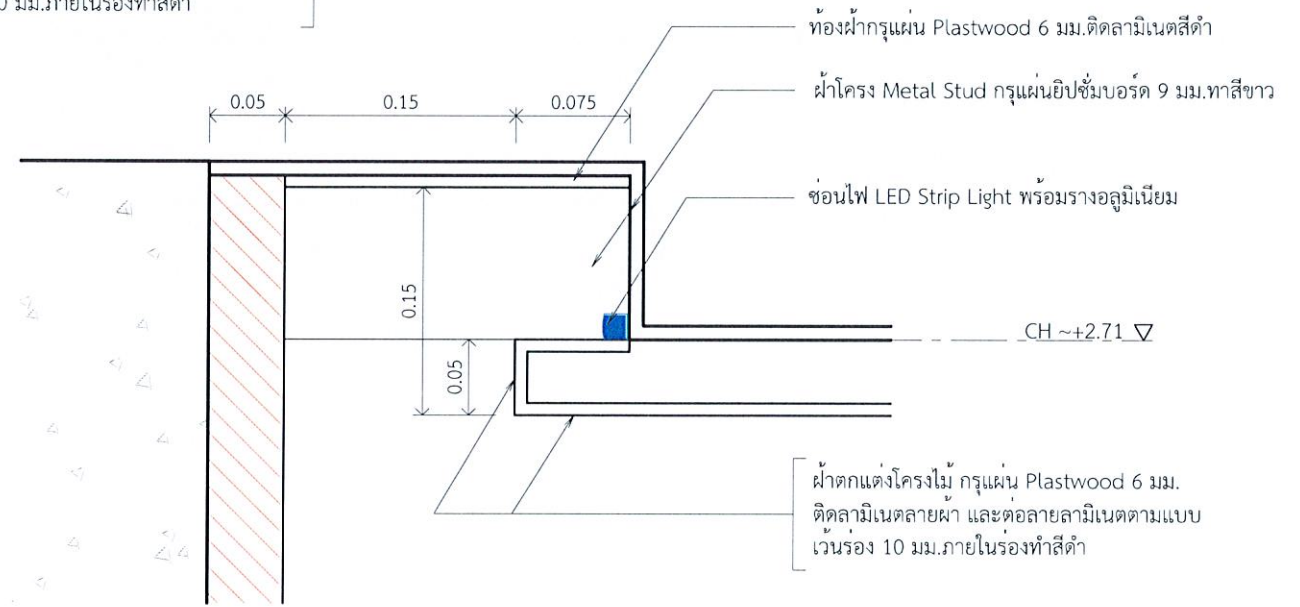

รูปตัด - A CL-07  
1 : 5 ห้องเนกประสงค์

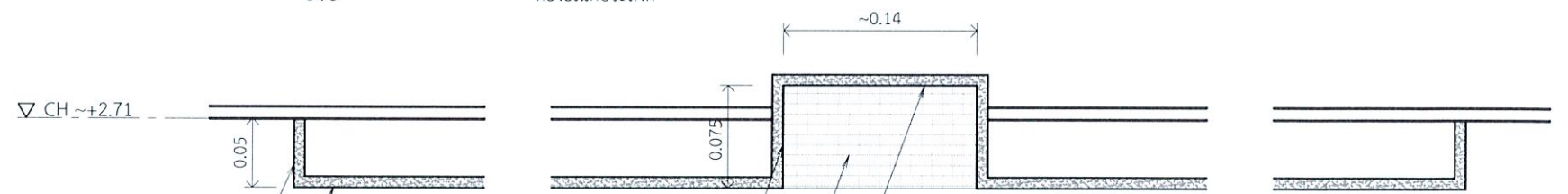

รูปตัด - B CL-07  
1 : 5 ห้องเนกประสงค์

		หมายเหตุ: การอ่านแบบให้ยึดตัวอักษรและตัวเลขเป็นสำคัญ หากมีข้อสงสัย กรุณา ปรึกษาช่างโยธาวิศวกรเป็นเกณฑ์ ส่วนที่เป็นงานละเอียดให้ดูจากสถานที่ก่อนดำเนินการ	แบบ: โครงการงานปรับปรุงสำนักงานศูนย์พัฒนาการศึกษาแห่งชาติ (เพิ่มเติมส่วนที่ ๑๖) และ (เพิ่มเติมส่วนที่ ๑๗)	ประธานกรรมการ รอยุติการ กองทุนพัฒนาการศึกษาแห่งชาติ  (นายชนานันท์ สิมะดำรงค์)	กรรมการ หัวหน้างานซ่อมบำรุงอาคาร  (นายสมศักดิ์ อรุณทรัพย์)	กรรมการ วิศวกร ๖ 	กรรมการและเลขานุการ ศูนย์พัฒนาการศึกษา แห่งชาติ  (นางสาววิภา ชาญใหญ่)	วันที่ เดือน ปี หมายเลขแบบ แบบแปลนที่ จำนวนแบบ	มาตรฐาน : AS SHOW P-15 139
		หมายเหตุ: คุมงาน	แบบ: รูปด้าน (เพิ่มเติมส่วนที่ ๑๖)	กรรมการ ผู้อำนวยการกองซ่อมบำรุง  (นายวิชัย เกษกุล)	กรรมการ หัวหน้าส่วนงานกองทุนศึกษา  (นางสาววิมล นนตรี)	กรรมการ วิศวกร ๔  (นายวีรวัฒน์ เวียงเชื้อ)	ผู้เขียน		

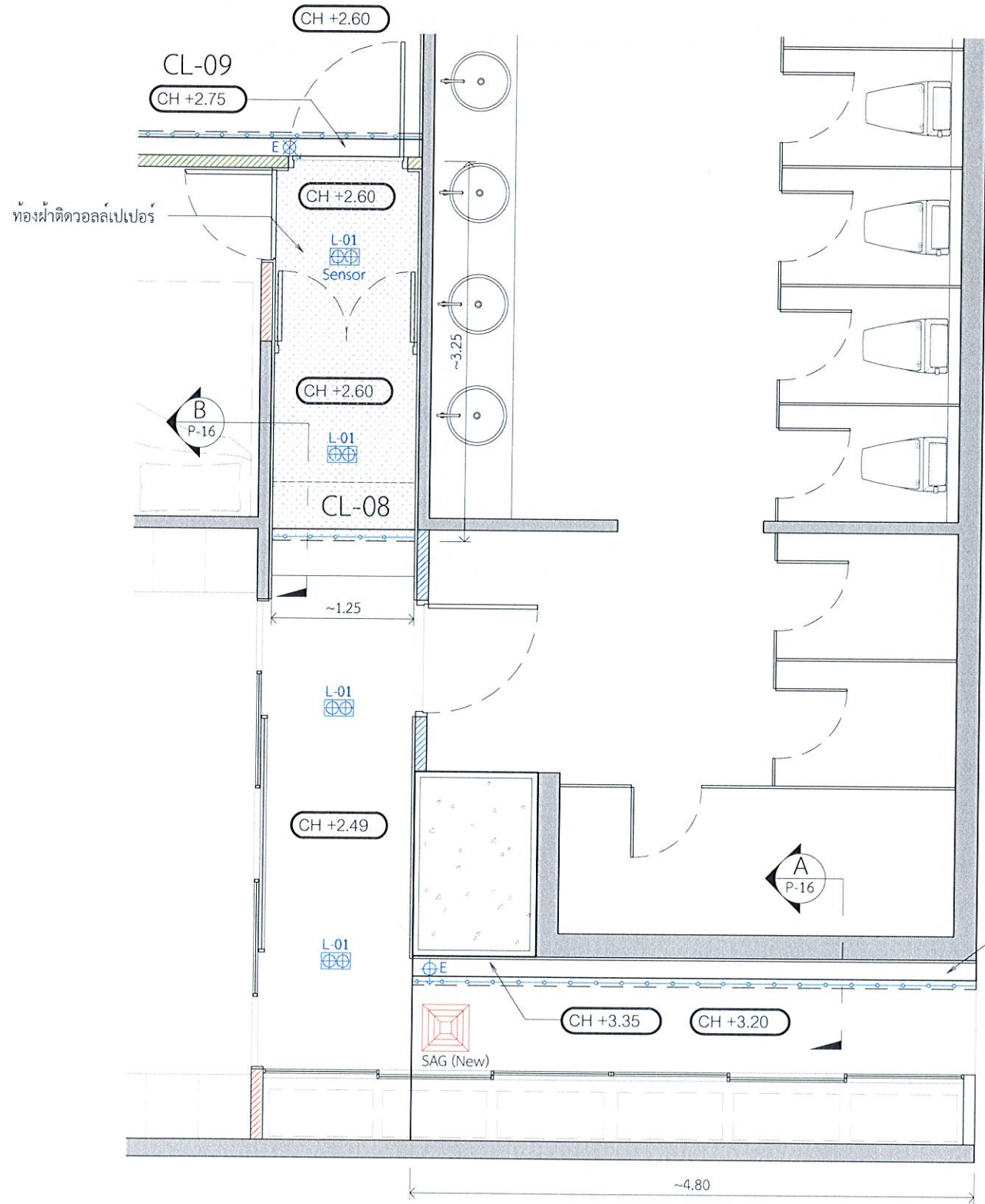

แปลน CL-08, 08.1  
1 : 50  
โถงทางเดิน

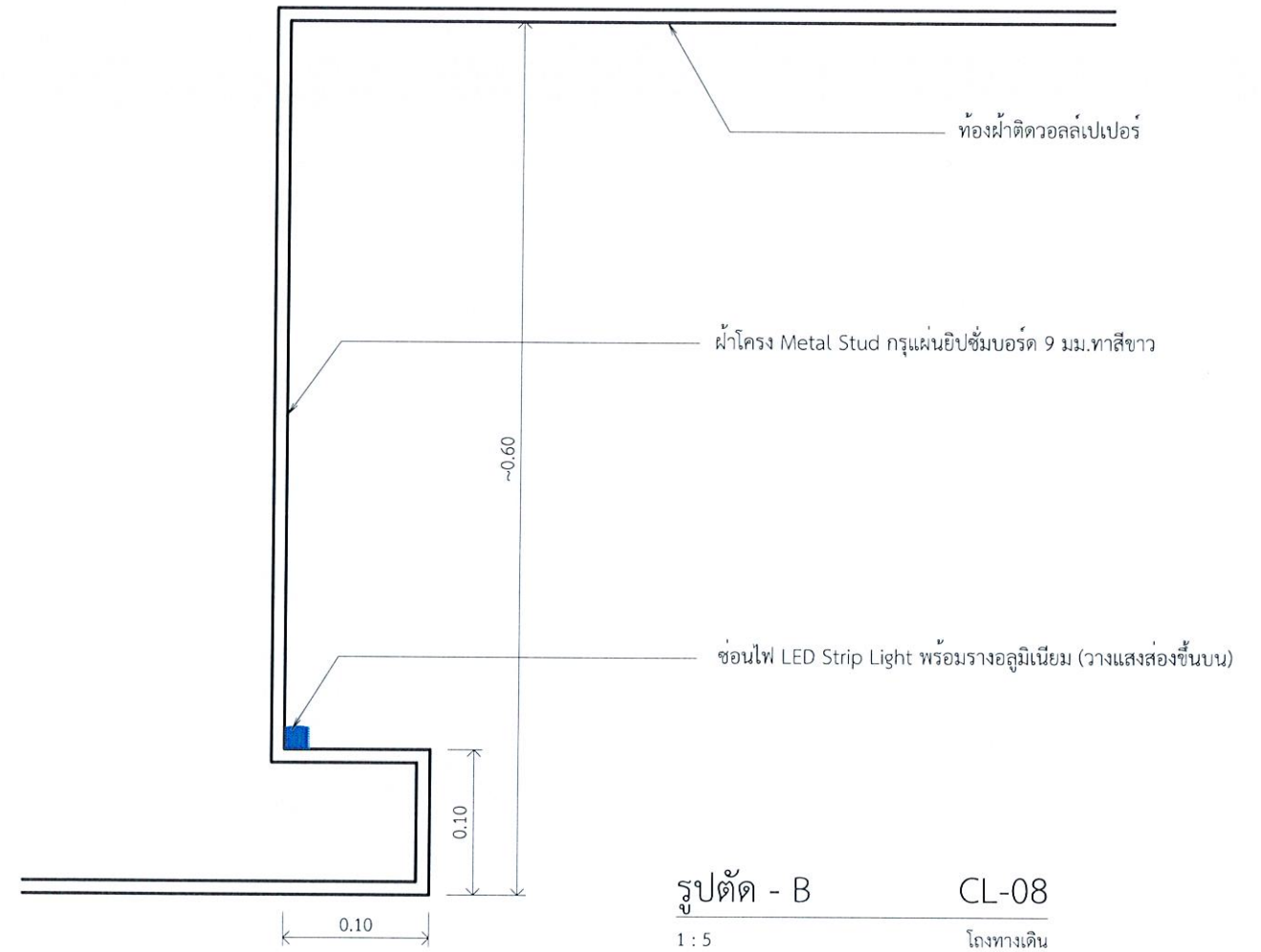

รูปตัด - B CL-08  
1 : 5  
โถงทางเดิน

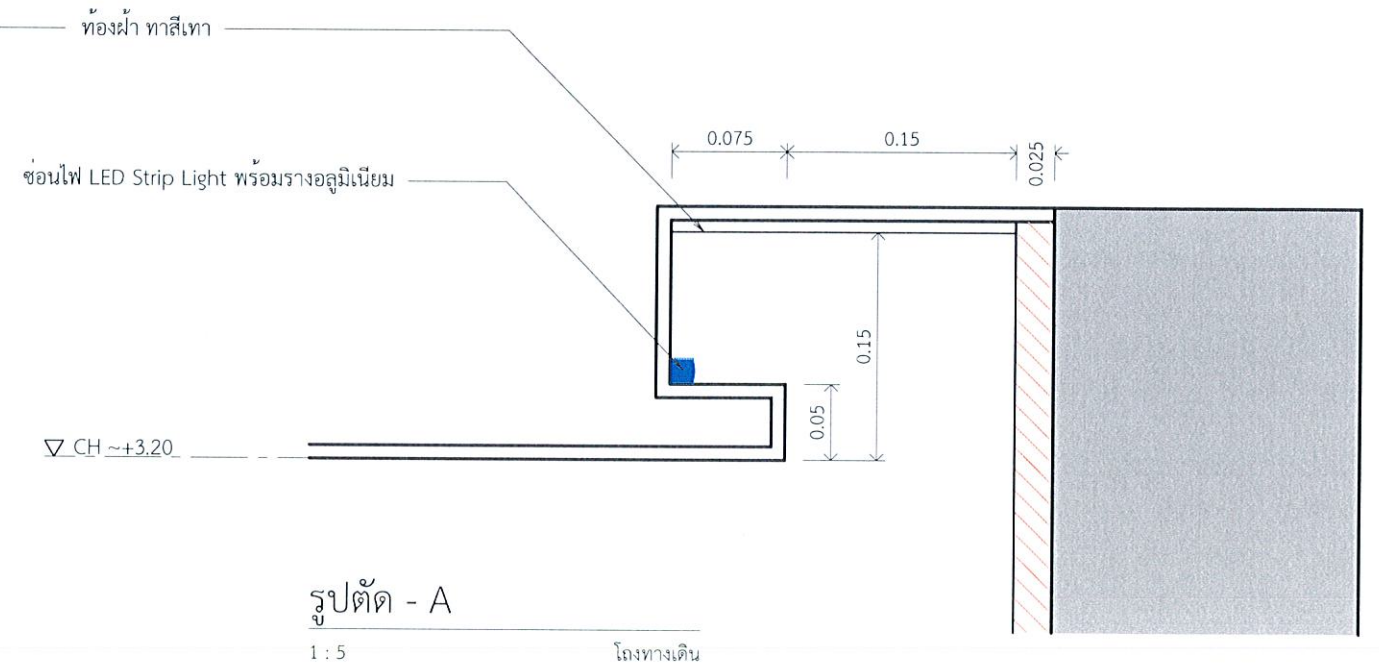

รูปตัด - A  
1 : 5  
โถงทางเดิน

		หมายเหตุ: การอ่านแบบให้ยึดตัวอักษรและตัวเลขเป็นสำคัญ หากมีข้อสงสัยจากแบบจะต่างให้ยึดตัวเลขเป็นหลัก ส่วนที่เป็นงานละเอียดให้ดูจากสถานที่ก่อสร้าง หมายเหตุ: กรุงเทพมหานคร	แบบ: โครงการงานปรับปรุงสำนักงานกองทุนพัฒนาการศึกษาแห่งชาติ (เพิ่มเติมส่วนที่สอง) และ (เพิ่มเติมส่วนที่สาม) แบบ: รูปด้าน (เพิ่มเติมส่วนที่สอง)	ประธานกรรมการ รอยผู้จัดการ กองทุนพัฒนาการศึกษาแห่งชาติ กรรมการ ผู้อำนวยการกองช่าง	(นายชนานิน สิมะคำรงค์) (นายวิชัย เกษกุล)	กรรมการ หัวหน้างานซ่อมบำรุงอาคาร กรรมการ หัวหน้าส่วนงานกองทุนศึกษา	(นายสมพงศ์ กัทรือนันต์) (นางสาววิมล นนทศรี)	กรรมการ วิศวกร.๒ กรรมการ วิศวกร.๔	(นายวิระศักดิ์ อรุณพลทรัพย์) (นายวีรวัฒน์ เวียงศรี)	กรรมการและเลขานุการ พนักงานกองทุนพัฒนาการศึกษา แห่งชาติ ผู้เขียน:	(นางสาววิมล นนทศรี)	วัน เดือน ปี หมายเลขแบบ แบบแผนที่	มาตรฐาน : AS SHOW จำนวนแบบ
		P-16 139											

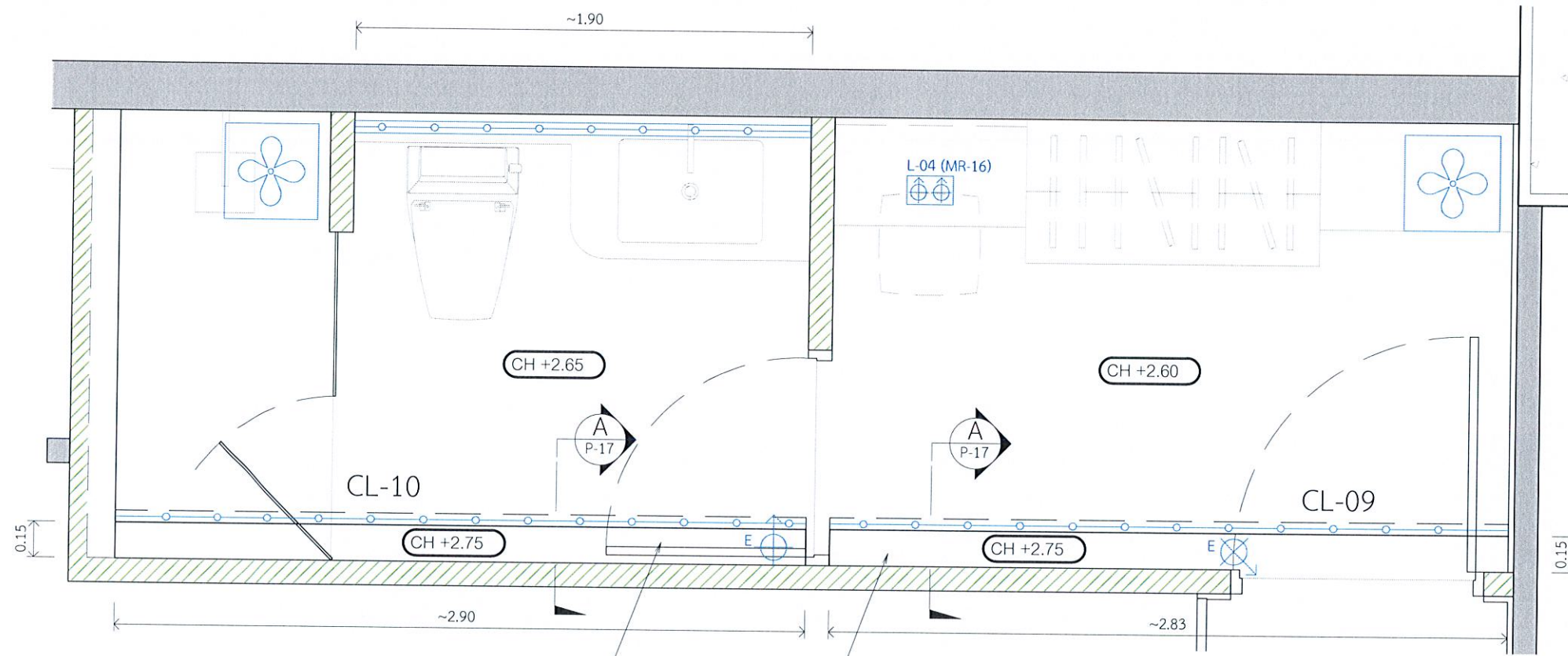

ห้องฝ้ากรุผนัง Plasterboard 6 มม. ติดลามิเนตสีดำ

แปลน CL-09, 10

1 : 2.5 ห้องน้ำ วี ไอ พี, ห้องแต่งตัว

ห้องฝ้ากรุผนัง Plasterboard 6 มม. ติดลามิเนตสีดำ

ฝ้าโครง Metal Stud กรุผนังยิปซัมบอร์ด 9 มม. ทาสีขาว

ซ่อนไฟ LED Strip Light พร้อมรางอลูมิเนียม

▽ CH ~+2.60

รูปตัด - A CL-09, 10

1 : 2.5 ห้องน้ำ วี ไอ พี, ห้องแต่งตัว



การกีฬาแห่งประเทศไทย

หมายเหตุ:  
 การอ่านแบบให้ยึดตัวอักษรและตัวเลขเป็นสำคัญ  
 ห้ามวิดิระยะจากแบบ  
 ระยะต่างๆให้ยึดตัวเลขเป็นเกณฑ์  
 ส่วนที่เป็นงานละเอียดให้วัดจากสถานที่ก่อนดำเนินการ

จังหวัด: กรุงเทพฯ

แบบ: โครงการงานปรับปรุงสำนักงานก่อนพัฒนาการกีฬาแห่งชาติ (เพิ่มเติมส่วนที่สอง) และ (เพิ่มเติมส่วนที่สาม)

แบบแสดง: รูปด้าน (เพิ่มเติมส่วนที่สอง)

ประธานกรรมการ รองผู้จัดการ กองทุนพัฒนาการกีฬาแห่งชาติ	<i>Chommu.</i> (นายชนานันท์ สิมะดำรงค์)
กรรมการ ผู้อำนวยการกองซ่อมบำรุง	<i>[Signature]</i> (นายวิชัย เกษกุล)
กรรมการ หัวหน้างานซ่อมบำรุงอาคาร	<i>[Signature]</i> (นายสมพงษ์ ภัทรศรีอินันต์)
กรรมการ หัวหน้าส่วนงานกองทุนกีฬา	<i>อนุชารัตน์</i> (นางสาววิมล นภกรศรี)
กรรมการ วิศวกร.๖	<i>[Signature]</i> (นายวิระศักดิ์ อรุณพูลทรัพย์)
กรรมการ วิศวกร.๔	<i>[Signature]</i> (นายวิวัฒน์ เรืองศรีเรือ)
กรรมการและเลขานุการ พนักงานกองทุนพัฒนาการกีฬา แห่งชาติ	<i>[Signature]</i> (นางสาวปัทมา ซอบใหญ่)

แก้ไขแบบครั้งที่  
 แก้ไขแบบครั้งที่  
 แก้ไขแบบครั้งที่

วัน เดือน ปี      มาตรฐาน : AS SHOW

ผู้เขียน

หมายเลขแบบ	แบบแผ่นที่	จำนวนแบบ
	P-17	139





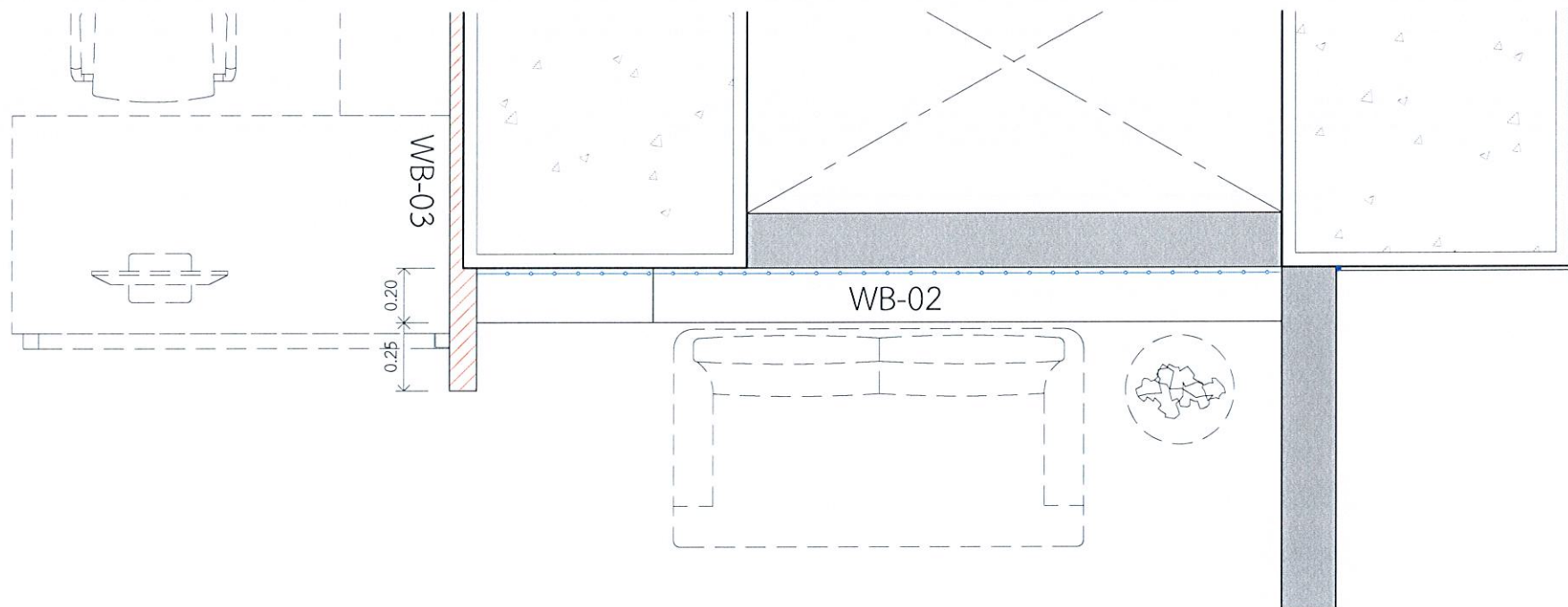

แปลน - 02 WB-02, WB-03

1 : 2 5

ส่วนพักคอย

แผงตกแต่งโครงไม้ ติดทับด้วยแผ่น HMR สำเร็จรูป  
รุ่นซีไม้เว้นร่องหนา 25 มม. ทำสีโอ๊คน้ำตาล  
ซ่อนไฟ LED Strip Light (DN.) พร้อมรางอลูมิเนียมคานกลาง

แผงตกแต่งโครง Metal Stud กรุแผ่นยิบซัมบอร์ดหนา 9 มม.  
ปิดแผ่น Sherpa Ply 4 มม. ติดลามิเนตลายไม้

แผงหลังภายในช่อง กรุแผ่น SMART BOARD 10 มม.  
ติดทับด้วย กระดาษเงาสีซาเทา

TOP หินแกรนิตดำเกล็ดทองหนา 20 มม.

แผงตกแต่งโครงไม้ กรุแผ่น Sherpa Ply 4 มม.  
ติดลามิเนตลายผา

เว้นร่อง 5 มม.

แผงตกแต่งโครงไม้ ติดทับด้วยแผ่น HMR สำเร็จรูป  
รุ่นซีไม้เว้นร่องหนา 25 มม. ทำสีโอ๊คน้ำตาล

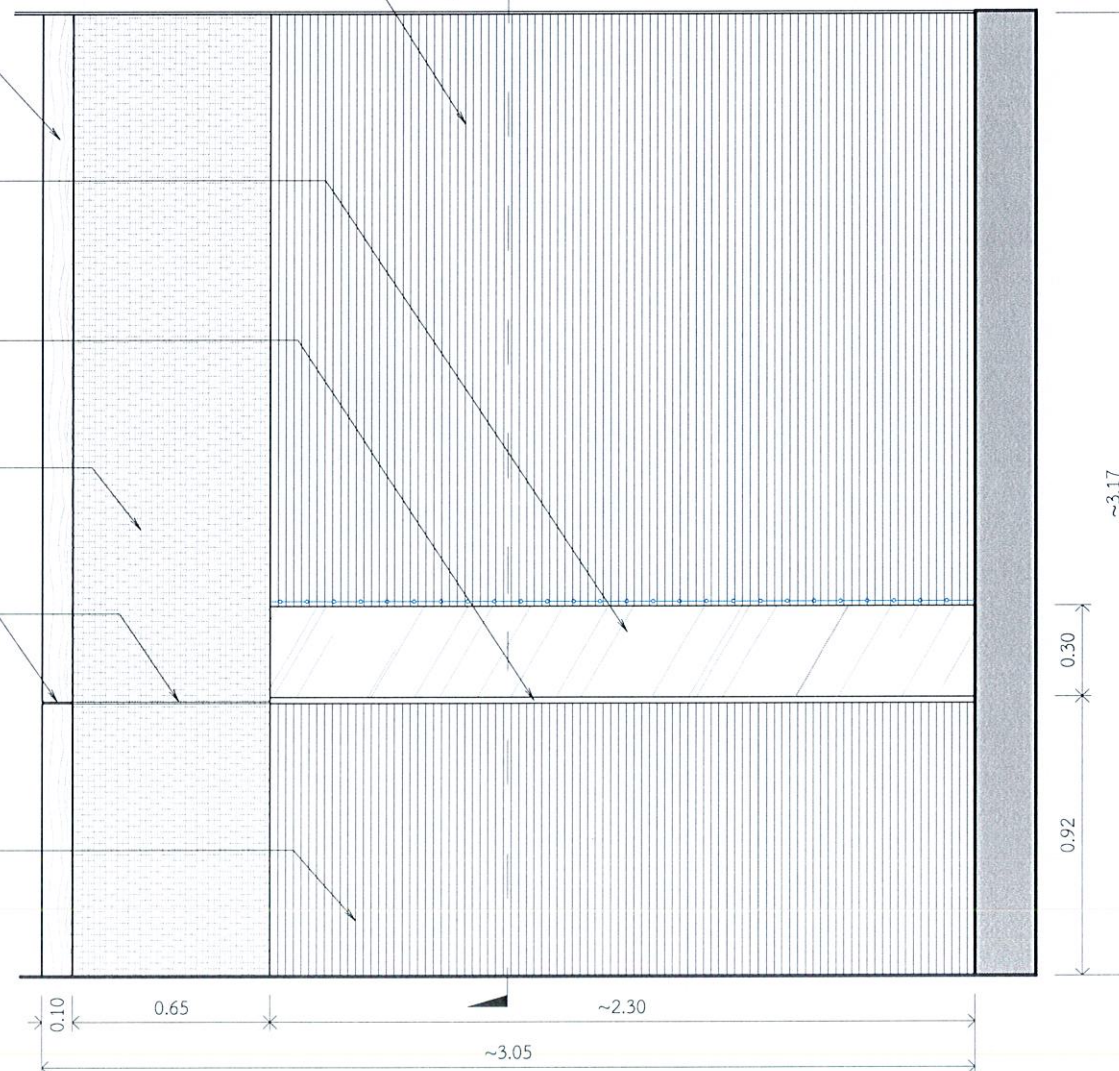

รูปदान - 02 WB-02, WB-03

1 : 2 5

ส่วนพักคอย



การกีฬาแห่งประเทศไทย

หมายเหตุ:  
การอ่านแบบให้ยึดตัวอักษรและตัวเลขเป็นสำคัญ  
ห้ามวัดระยะจากแบบ  
ระยะต่างๆให้ยึดตัวเลขเป็นเกณฑ์  
ส่วนที่เป็นงานละเอียดให้วัดจากสถานที่ก่อนดำเนินการ

จังหวัด: กรุงเทพฯ

แบบ:  
โครงการงานปรับปรุงสำนักงานกองทุนพัฒนาการกีฬาแห่งชาติ  
(เพิ่มเติมส่วนที่สอง) และ (เพิ่มเติมส่วนที่สาม)

แบบแสดง:  
รูปदान  
(เพิ่มเติมส่วนที่สอง)

ประธานกรรมการ  
รองผู้จัดการ  
กองทุนพัฒนาการกีฬาแห่งชาติ

*Chomman.*  
(นายชานันท์ สิมะคำรงค์)

กรรมการ  
ผู้อำนวยการกองซ่อมบำรุง

*[Signature]*  
(นายวิชัย เกษกุล)

กรรมการ  
หัวหน้างานซ่อมบำรุงอาคาร

*[Signature]*  
(นายสมพงษ์ ภัทรศรีอนันต์)

กรรมการ  
หัวหน้าส่วนงานกองทุนกีฬา

*จางสารวิม*  
(นางสาววิม นนทศรี)

กรรมการ  
วิศวกร ๒

*[Signature]*  
(นายวิระศักดิ์ อรุณพลทรัพย์)

กรรมการ  
วิศวกร ๓

*[Signature]*  
(นายวิวัฒน์ เรียงเครือ)

กรรมการและเลขานุการ  
พนักงานกองทุนพัฒนาการกีฬา  
แห่งชาติ

*ช.ช.*  
(นางสาวชัชมา ขอบใหญ่)

แก้ไขแบบครั้งที่

แก้ไขแบบครั้งที่

แก้ไขแบบครั้งที่

วัน เดือน ปี

มาตรฐาน : AS SHOW

ผู้เขียน:

หมายเลขแบบ

แบบเลขที่

จำนวนแบบ

ID-02

139

แผงตกแต่งโครงไม้ ติดทับด้วยแผ่น HMR สำเร็จรูป  
 วัสดุไม้เว้นร่องหน้า 25 มม.ทำสีโอ๊คน้ำตาล  
 ซ่อนไฟ LED Strip Light (DN.) พร้อมรางอลูมิเนียมตันกลาง

แผงตกแต่งโครง Metal Stud กรุแผ่นยิบซัมบอร์ดหนา 9 มม.  
 ปิดแผ่น Sher Ply 4 มม. ติดลามีเนตลายไม้

แผงหลังภายในช่อง กรุแผ่น SMART BOARD 10 มม.  
 ติดทับด้วย กระดาษเงาสีชาเทา

TOP หินแกรนิตดำเกล็ดทองหนา 20 มม.

แผงตกแต่งโครงไม้ กรุแผ่น Sher Ply 4 มม.  
 ติดลามีเนตลายผา

เว้นร่อง 5 มม.

แผงตกแต่งโครงไม้ ติดทับด้วยแผ่น HMR สำเร็จรูป  
 วัสดุไม้เว้นร่องหน้า 25 มม.ทำสีโอ๊คน้ำตาล

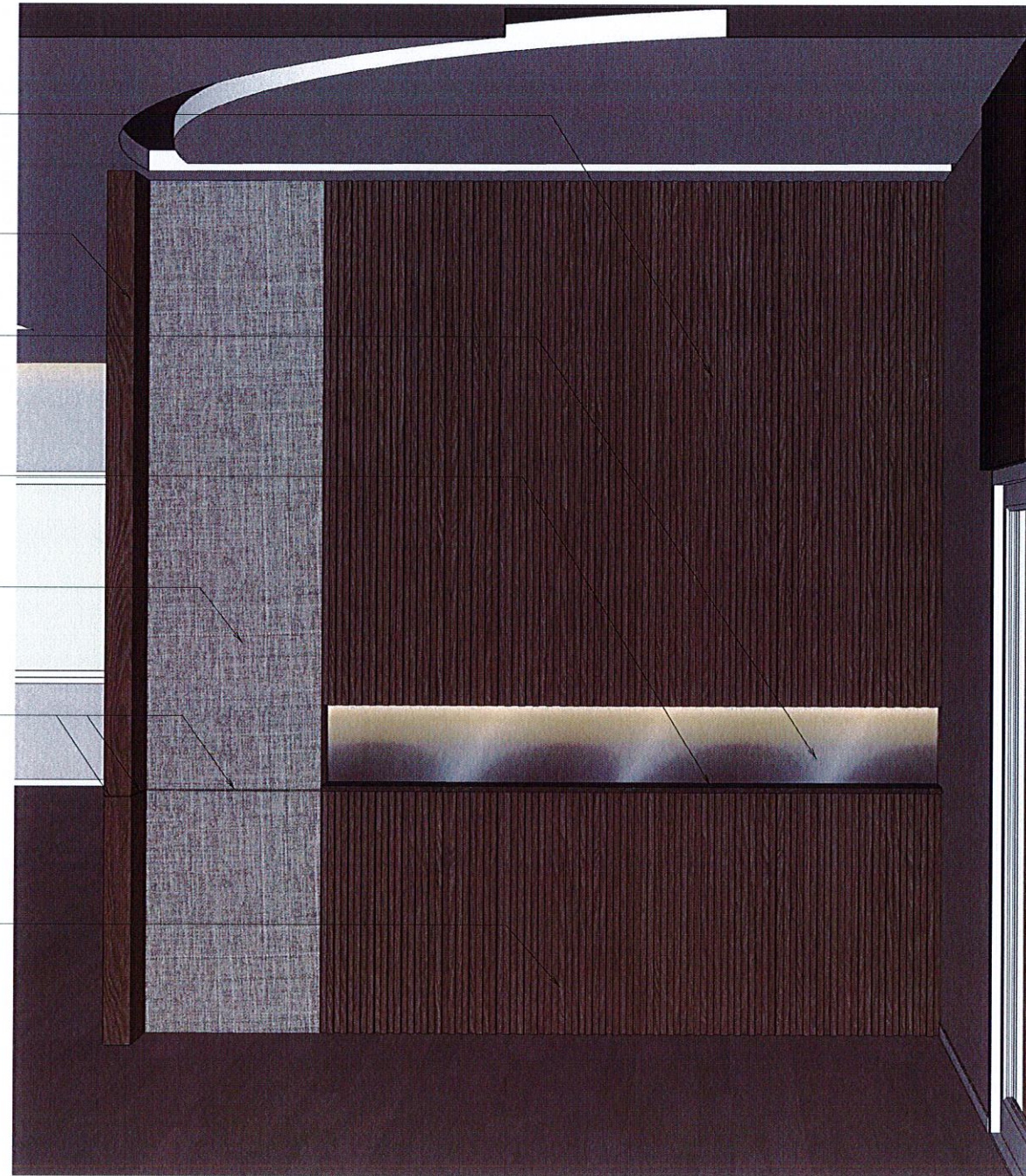

รูปด้าน - 02 WB-02, WB-03  
 1 : 2.5 ส่วนพักคอย



หมายเหตุ:  
 การอ่านแบบให้ยึดตัวอักษรและตัวเลขเป็นสำคัญ  
 ห้ามวิเคราะหะจากแบบ  
 ระยะทางให้ยึดตัวเลขเป็นเกณฑ์  
 ส่วนที่เป็นงานละเอียดให้ดูจากสถานที่ก่อนดำเนินการ

จังหวัด: กรุงเทพฯ

แบบ:  
 โครงการงานปรับปรุงสำนักงานกองทุนพัฒนาการกีฬาแห่งชาติ  
 (เพิ่มเติมส่วนที่สอง) และ (เพิ่มเติมส่วนที่สาม)

แบบแสดง:  
 รูปด้าน  
 (เพิ่มเติมส่วนที่สอง)

ประธานกรรมการ รองผู้จัดการ กองทุนพัฒนาการกีฬาแห่งชาติ	<i>Chomman</i> (นายชานัน สิงะดำรงค์)	
กรรมการ ผู้อำนวยการกองซ่อมบำรุง	<i>[Signature]</i> (นายวิชัย เกษกุล)	
กรรมการ หัวหน้างานซ่อมบำรุงอาคาร	<i>[Signature]</i> (นายสมพงษ์ ศิริศรีอนันต์)	
กรรมการ หัวหน้าส่วนงานกองกีฬา	<i>[Signature]</i> (นางสาวกิม นครศรี)	
กรรมการ วิศวกร.๖	<i>[Signature]</i> (นายวิระศักดิ์ อรุณพลทรัพย์)	
กรรมการ วิศวกร.๔	<i>[Signature]</i> (นายวิวัฒน์ เข้มศรี)	
กรรมการและเลขานุการ พนักงานกองทุนพัฒนาการกีฬา แห่งชาติ	<i>[Signature]</i> (นางสาวปัทมา ขอบใหญ่)	
แก้ไขแบบครั้งที่		
แก้ไขแบบครั้งที่		
แก้ไขแบบครั้งที่		
วัน เดือน ปี	มาตรฐาน: AS SHOW	
ผู้เขียน:		
หมายเลขแบบ	แบบแผนที่	จำนวนแบบ
	ID-02	139

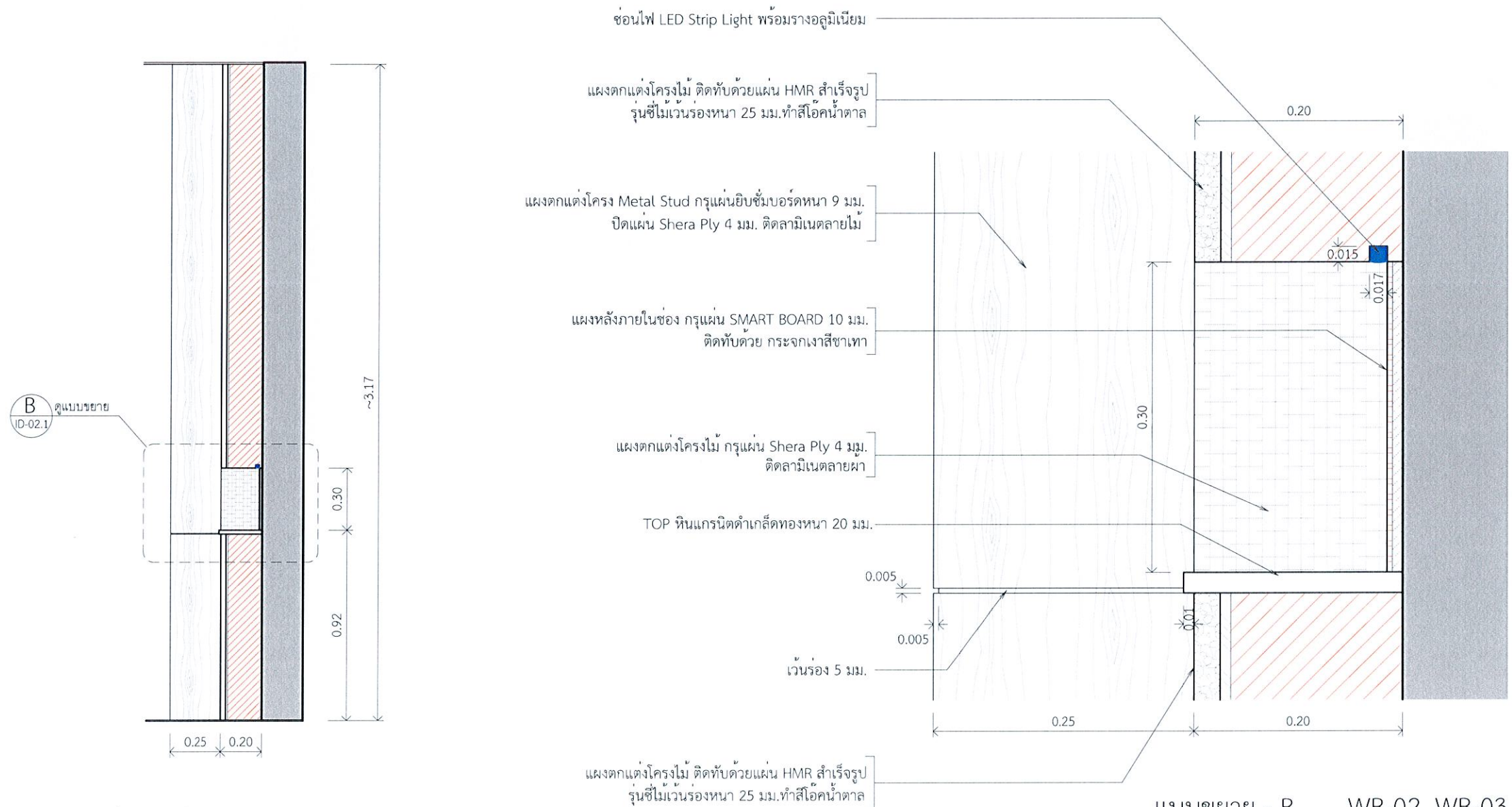

รูปตัด - A WB-02, WB-03

1 : 2.5

ส่วนที่ก่อ

SCALE

1 : 5



การกีฬาแห่งประเทศไทย

หมายเหตุ:  
การอ่านแบบให้ยึดตัวอักษรและตัวเลขเป็นสำคัญ  
ห้ามวัดระยะจากแบบ  
ระยะต่างๆให้ยึดตัวเลขเป็นเกณฑ์  
ส่วนที่เป็นงานละเอียดให้ดูจากสถานที่ก่อนดำเนินการ

จังหวัด: กรุงเทพฯ

แบบ: โครงการงานปรับปรุงสำนักงานกองทุนพัฒนาการกีฬาแห่งชาติ  
(เพิ่มเติมส่วนที่สอง) และ (เพิ่มเติมส่วนที่สาม)

แบบแสดง: รูปด้าน  
(เพิ่มเติมส่วนที่สอง)

ประธานกรรมการ  
รื้อผู้จัดการ  
กองทุนพัฒนาการกีฬาแห่งชาติ  
*Chomman.*  
(นายชนานัน สิมะดำรงค์)

กรรมการ  
ผู้อำนวยการกองซ่อมบำรุง  
(นายวิชัย เกษกุล)

กรรมการ  
หัวหน้างานซ่อมบำรุงอาคาร  
(นายสมพงษ์ สัทธศรีอินันต์)

กรรมการ  
หัวหน้าส่วนงานกองทุนกีฬา  
(นางสาววิมล นศศรี)

กรรมการ  
วิศวกร ๖  
(นายธีระศักดิ์ อรุณพลทรัพย์)

กรรมการ  
วิศวกร ๔  
(นายวิวัฒน์ ไร่เชิงเครือ)

กรรมการและเลขานุการ  
พนักงานกองทุนพัฒนาการกีฬา  
แห่งชาติ  
(นางสาวอัญญา ขอบใหญ่)

แก้ไขแบบครั้งที่

แก้ไขแบบครั้งที่

แก้ไขแบบครั้งที่

วัน เดือน ปี

ผู้เขียน: มาตรฐาน : AS SHOW

หมายเลขแบบ: ID-02.1

จำนวนแบบ: 139

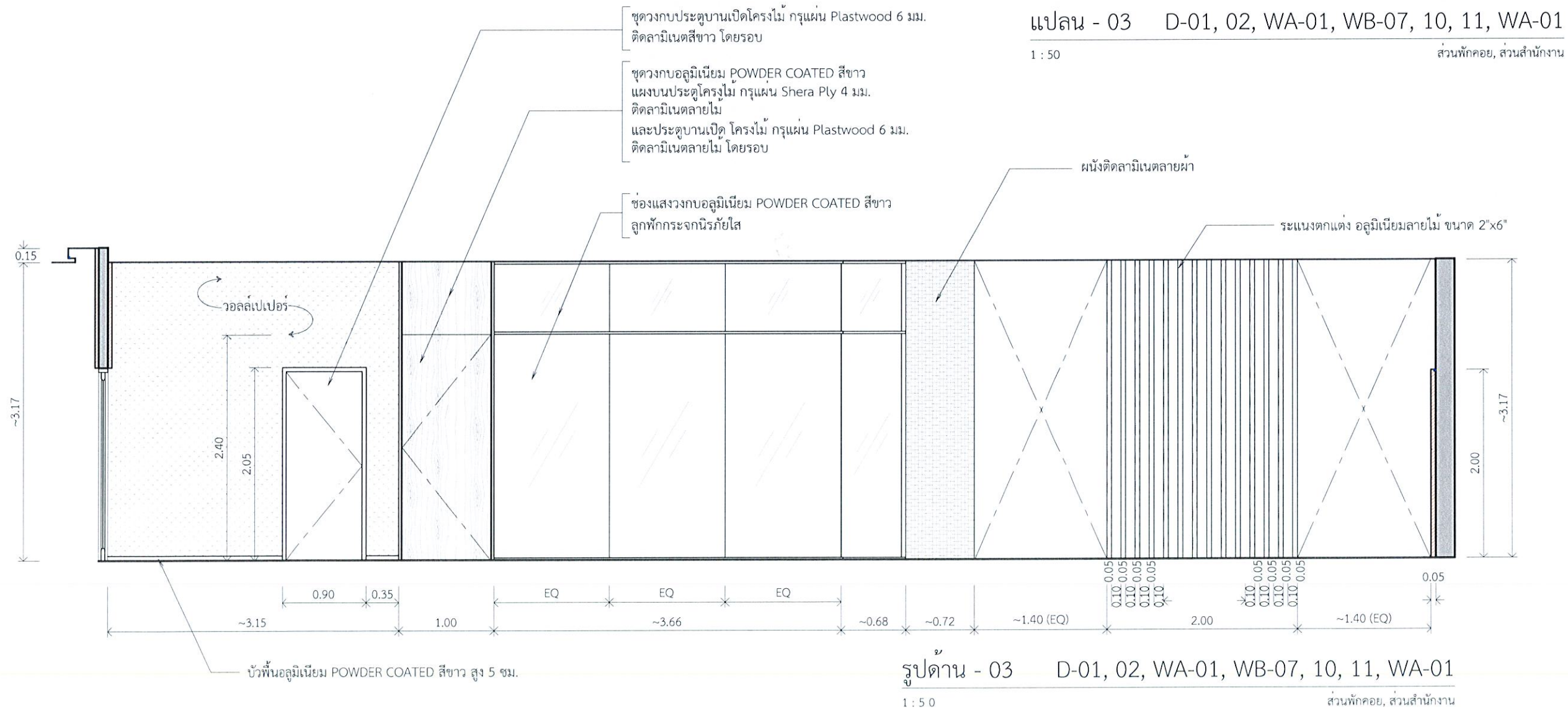
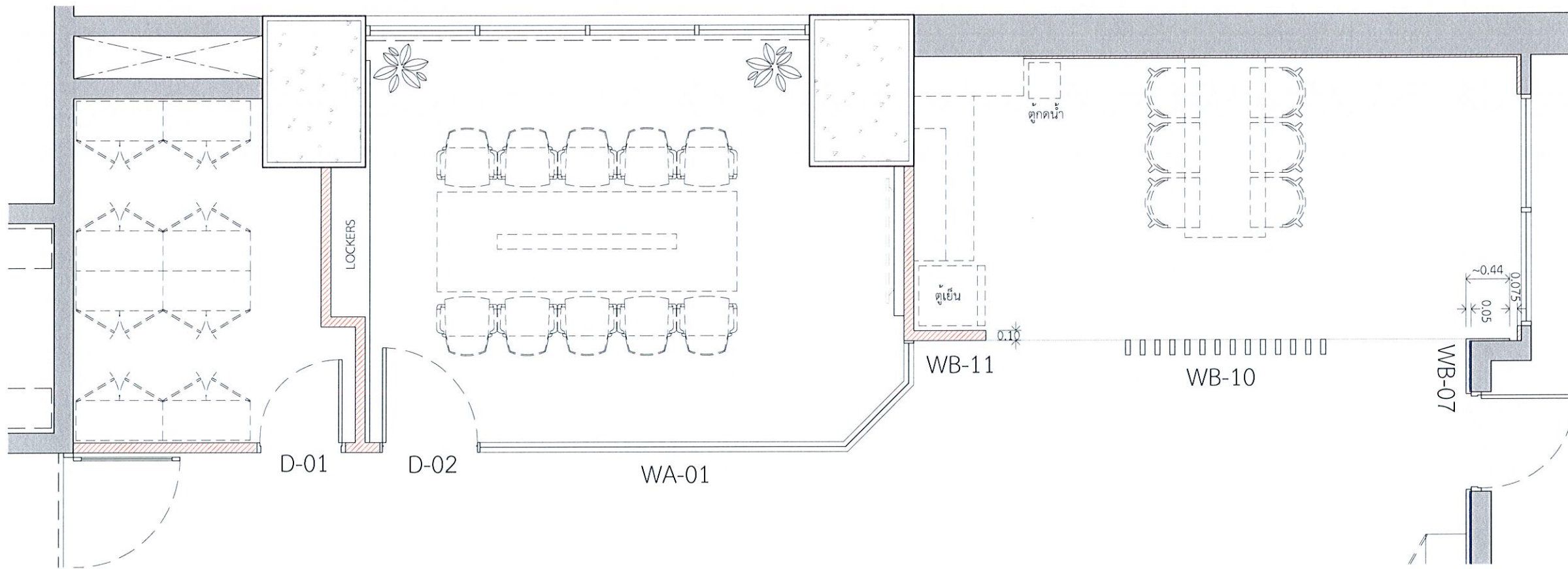

การกีฬาแห่งประเทศไทย

หมายเหตุ:  
การอ่านแบบโปรดดูทิศทางและตัวเลขเป็นสำคัญ  
หากมีข้อสงสัยจากแบบ  
รายละเอียดโปรดดูเป็นเกณฑ์  
ส่วนที่เป็นงานละเอียดโปรดดูจากสถานที่ก่อนดำเนินการ

จังหวัด: กรุงเทพฯ

แบบ:  
โครงการงานปรับปรุงสำนักงานกองทุนพัฒนาการกีฬาแห่งชาติ  
(เพิ่มเติมส่วนที่สอง) และ (เพิ่มเติมส่วนที่สาม)

แบบแสดง:  
รูปด้าน  
(เพิ่มเติมส่วนที่สอง)

ประธานกรรมการ อนุมัติการ กองทุนพัฒนาการกีฬาแห่งชาติ	<i>Chamamu.</i> (นายณานันท์ สิมะสังรงค์)
กรรมการ ผู้อำนวยการกองซ่อมบำรุง	<i>[Signature]</i> (นายวิชัย เกษกุล)
กรรมการ หัวหน้างานซ่อมบำรุงอาคาร	<i>[Signature]</i> (นายสมพงษ์ สัทธาภิรมย์)
กรรมการ หัวหน้าส่วนงานกองทุนกีฬา	<i>[Signature]</i> (นางสาวกิม นครศรี)
กรรมการ วิศวกร ๒	<i>[Signature]</i> (นายวิระศักดิ์ อรุณพูลทรัพย์)
กรรมการ วิศวกร ๓	<i>[Signature]</i> (นายวิวัฒน์ เรืองศรี)
กรรมการและเลขานุการ พนักงานกองทุนพัฒนาการกีฬา แห่งชาติ	<i>[Signature]</i> (นางสาวปัทมา ขอบใหญ่)

แก้ไขแบบครั้งที่		
แก้ไขแบบครั้งที่		
แก้ไขแบบครั้งที่		
รับ เดือน ปี	มาตรฐาน : AS SHOW	
ผู้เขียน		
หมายเลขแบบ	แบบแผ่นที่	จำนวนแบบ
	ID-05	139

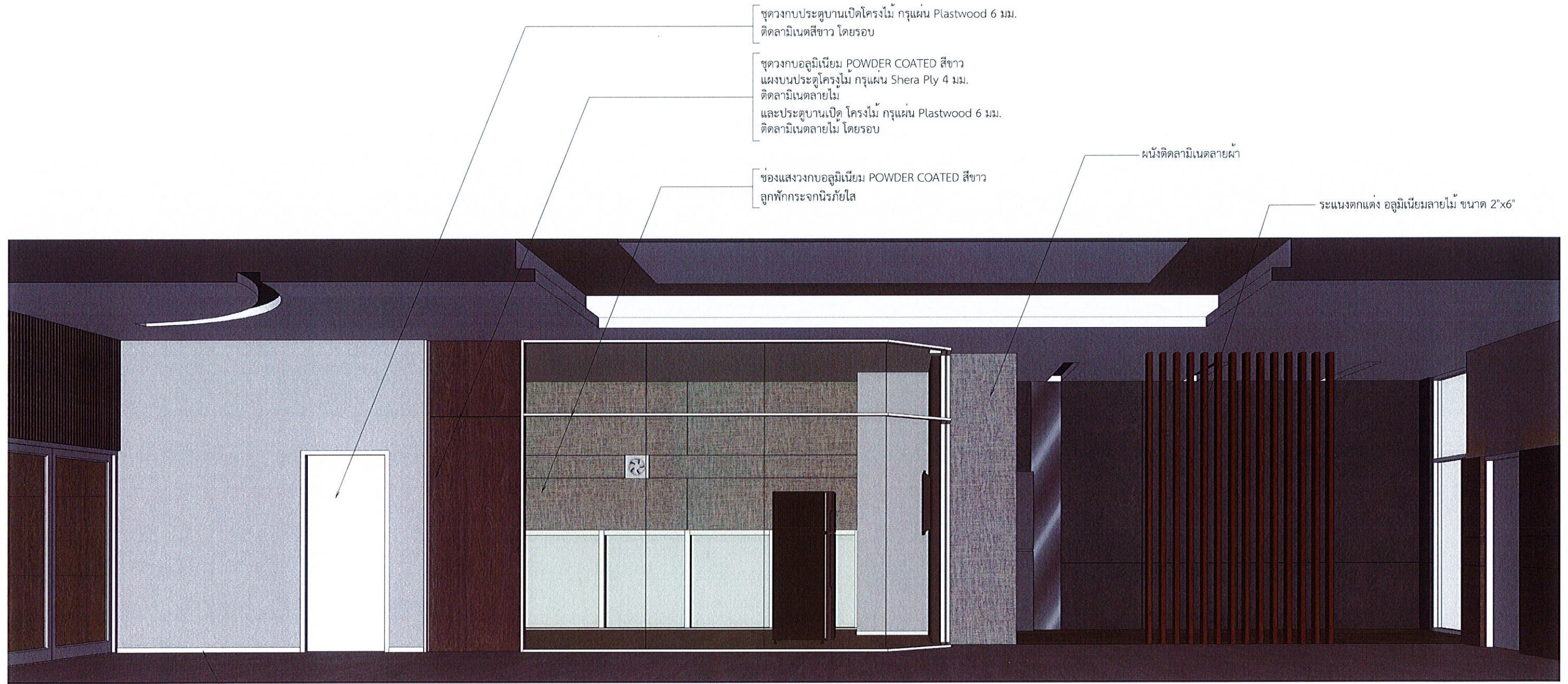









บัวพื้นอลูมิเนียม POWDER COATED สีขาว สูง 5 ซม.

รูปด้าน - 03 D-01, 02, WA-01, WB-07, 10, 11, WA-01

1 : 25

ส่วนพักคอย, ส่วนสำนักงาน

 	หมายเหตุ: การอ่านแบบให้ยึดตัวอักษรและตัวเลขเป็นสำคัญ ห้ามนำหรือระลอกแบบ รายละเอียดต่างๆ ให้ยึดตัวเลขเป็นเกณฑ์ ส่วนที่เป็นงานละเอียดให้วัดจากสถานที่ก่อสร้างเป็นกรณีการ	แบบ: โครงการงานปรับปรุงสำนักงานกองทุนพัฒนาการกีฬาแห่งชาติ (เพิ่มเติมส่วนที่สอง) และ (เพิ่มเติมส่วนที่สาม)	ประธานกรรมการ รองผู้จัดการ กองทุนพัฒนาการกีฬาแห่งชาติ  (นายชนาสิน สิงะศิริวงศ์)	กรรมการ หัวหน้างานซ่อมบำรุงอาคาร  (นายสมพงษ์ ภัทรศรีอนันต์)	กรรมการ วิศวกร ๒  (นายวิระศักดิ์ อรุณชุลลทรัพย์)	กรรมการและเลขานุการ พนักงานกองทุนพัฒนาการกีฬา แห่งชาติ  (นางสาวปัทมา ขอบใหญ่)	วัน เดือน ปี หมายเหตุแบบ แบบแผ่นที่ จำนวนแบบ	มาตรฐาน : AS SHOW ID-03 139
	หมายเหตุ: กรุงเทพฯ	แบบ: รูปด้าน (เพิ่มเติมส่วนที่สอง)	กรรมการ ผู้อำนวยการซ่อมบำรุง  (นายวิชัย เกษมงคล)	กรรมการ หัวหน้าส่วนงานกองทุนกีฬา  (นางสาวกนิม นครศรี)	กรรมการ วิศวกร ๓  (นายวีรวัฒน์ เรืองศรีเรือ)	ผู้เขียน		

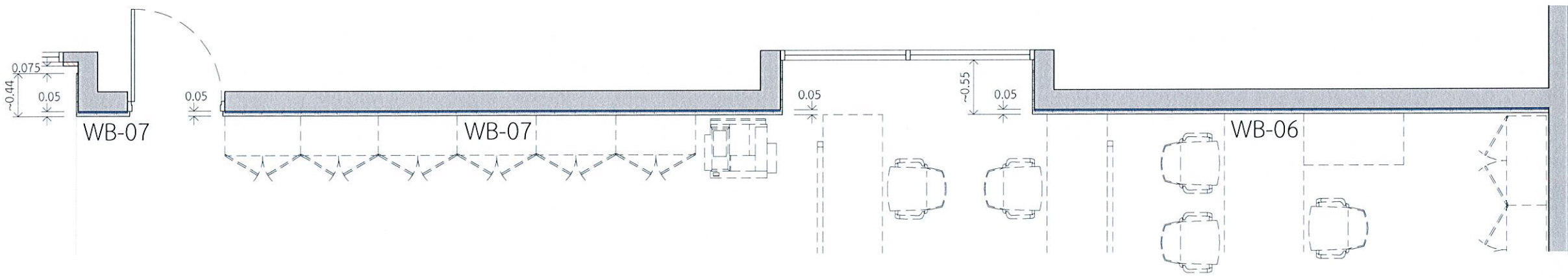

แปลน - 04 WB-06, 07  
1 : 50 ส่วนสำนักงาน, ส่วนหัวหน้างาน 2

ชุดวงกบประตูบานเปิดของเดิม  
ติดลามิเนตสีขาว โดยรอบ

แผงตกแต่งโครงไม้ กรุแผ่น Shera Ply 4 มม.  
ติดลามิเนตลายไม้ โดยรอบ เว้นร่อง 5 มม.ตามแบบ  
ติดไฟ LED Strip Light ( UP ) พร้อมรางอลูมิเนียมตามบน

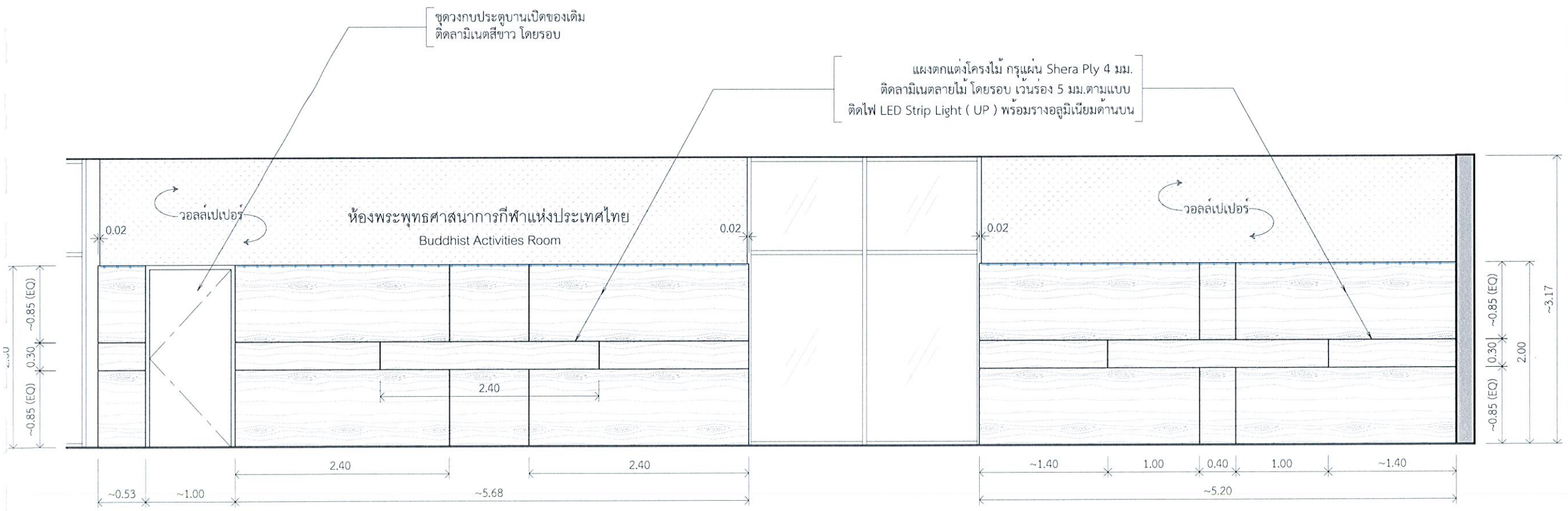

รูปด้าน - 04 WB-06, 07  
1 : 50 ส่วนสำนักงาน, ส่วนหัวหน้างาน 2



การกีฬาแห่งประเทศไทย

หมายเหตุ:  
การอ่านแบบให้ยึดตัวอักษรและตัวเลขเป็นสำคัญ  
ห้ามวิเคราะจากแบบ  
ระยะต่างๆให้ยึดตัวเลขเป็นเกณฑ์  
ส่วนที่เป็นงานละเอียดให้วัดจากสถานที่ก่อนดำเนินการ

จังหวัด: กรุงเทพมหานคร

แบบ:  
โครงการงานปรับปรุงสำนักงานกองทุนพัฒนาการกีฬาแห่งชาติ  
(เพิ่มเติมส่วนที่สอง) และ (เพิ่มเติมส่วนที่สาม)

แบบแสดง:  
รูปด้าน  
(เพิ่มเติมส่วนที่สอง)

ประธานกรรมการ รื้อผู้จัดการ กองทุนพัฒนาการกีฬาแห่งชาติ	<i>Chomman.</i> (นายชนกัน สินะดำรง)
กรรมการ ผู้อำนวยการกองช่าง	<i>[Signature]</i> (นายวิชัย เกษกุล)
กรรมการ หัวหน้างานซ่อมบำรุงอาคาร	<i>[Signature]</i> (นายสมพงษ์ ศิริศรีอินทร์)
กรรมการ หัวหน้าส่วนงานกองทุนกีฬา	<i>[Signature]</i> (นางสาววิมล นครศรี)
กรรมการ วิศวกร.บ	<i>[Signature]</i> (นายวีระศักดิ์ อรุณพูลทรัพย์)
กรรมการ วิศวกร.ค	<i>[Signature]</i> (นายวีรวัฒน์ เข้มศรีเอื้อ)
กรรมการและเลขานุการ พนักงานกองทุนพัฒนาการกีฬา แห่งชาติ	<i>[Signature]</i> (นางสาวนิมา ชอบใหญ่)

แก้ไขแบบครั้งที่  
แก้ไขแบบครั้งที่  
แก้ไขแบบครั้งที่

วัน เดือน ปี      มาตรฐาน : AS SHOW

ผู้เขียน:

หมายเลขแบบ	แบบแผ่นที่	จำนวนแบบ
	ID-04	139









ชุดวงกบประตูบานเปิดของเดิม  
ติดลามีเนตสีขาว โดยรอบ

แผงตกแต่งโครงไม้ กรุแผ่น Shera Ply 4 มม.  
ติดลามีเนตลายไม้ โดยรอบ เว้นร่อง 5 มม.ตามแบบ  
ติดไฟ LED Strip Light ( UP ) พร้อมรางอลูมิเนียมด้านบน



ห้องพระพุทธศาสนาการกีฬาแห่งประเทศไทย  
Buddhist Activities Room

รูปด้าน - 04 WB-06, 07  
1 : 25 ส่วนสำนักงาน, ส่วนหัวหน้างาน 2

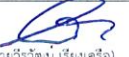
 	หมายเหตุ: การอ่านแบบให้ยึดตัวอักษรและตัวเลขเป็นสำคัญ หากมีข้อสงสัยจากแบบ ระบุต่างไปให้ยึดตัวเลขเป็นเกณฑ์ ส่วนที่เป็นงานละเอียดให้ยึดจากสถานที่ก่อสร้างเป็นเกณฑ์	หมายเหตุ: กรุงเทพมหานคร	แบบ: โครงการงานปรับปรุงสำนักงานกองทุนพัฒนาการกีฬาแห่งชาติ (เพิ่มเติมส่วนที่สอง) และ (เพิ่มเติมส่วนที่สาม)	ประธานกรรมการ รณนฤมิตร กองทุนพัฒนาการกีฬาแห่งชาติ	 (นายชนานันท์ ชินะดำรงค์)	กรรมการ หัวหน้างานซ่อมบำรุงอาคาร	 (นายสมพงษ์ ภัทรศรีอินันต์)	กรรมการ วิศวกร ๒	 (นายวีระศักดิ์ อรุณกุลทรัพย์)	กรรมการและเลขานุการ พนักงานกองทุนพัฒนาการกีฬา แห่งชาติ	 (นางสาวปัทมา ขอบใหญ่)	วัน เดือน ปี	มาตรฐาน : AS SHOW
		หมายเหตุ:	แบบ: รูปด้าน (เพิ่มเติมส่วนที่สอง)	กรรมการ ผู้อำนวยการกองซ่อมบำรุง	 (นายวิชัย เกษกุล)	กรรมการ หัวหน้าส่วนงานกองทุนกีฬา	 (นางสาววิมล นครศรี)	กรรมการ วิศวกร ๓	 (นายวีรวัฒน์ เรืองเครือ)	ผู้เขียน:	หมายเลขแบบ	แบบแผ่นที่ ID-04	จำนวนแบบ 139

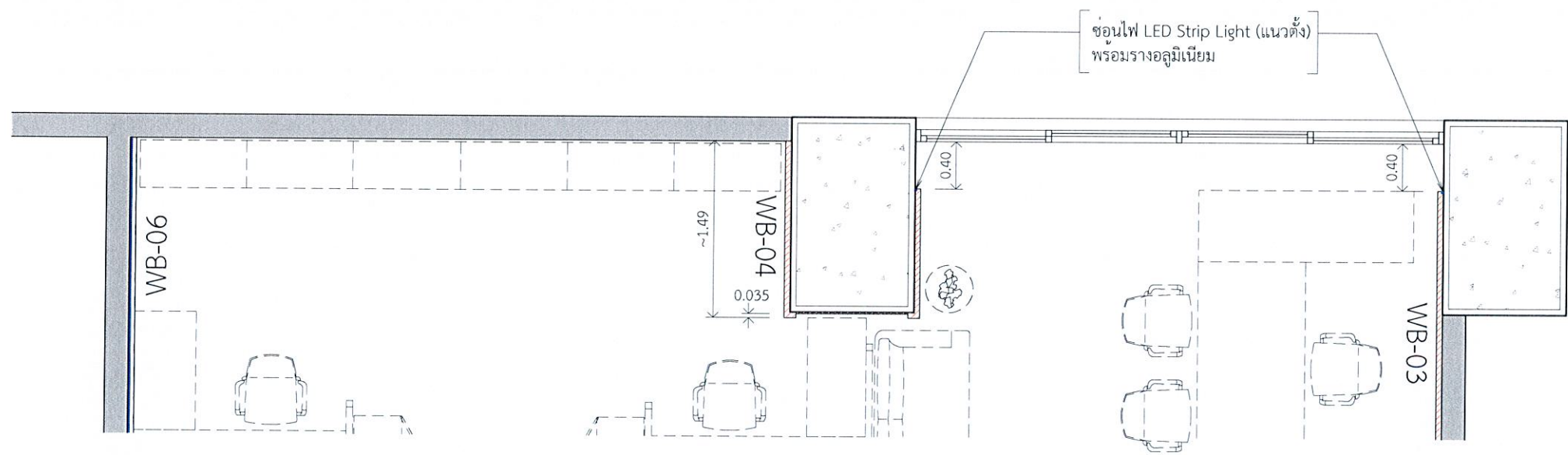

แปลน - 05 WB-04, 06  
1 : 50 ส่วนหัวหน้างาน 2, ส่วนหัวหน้างาน 1

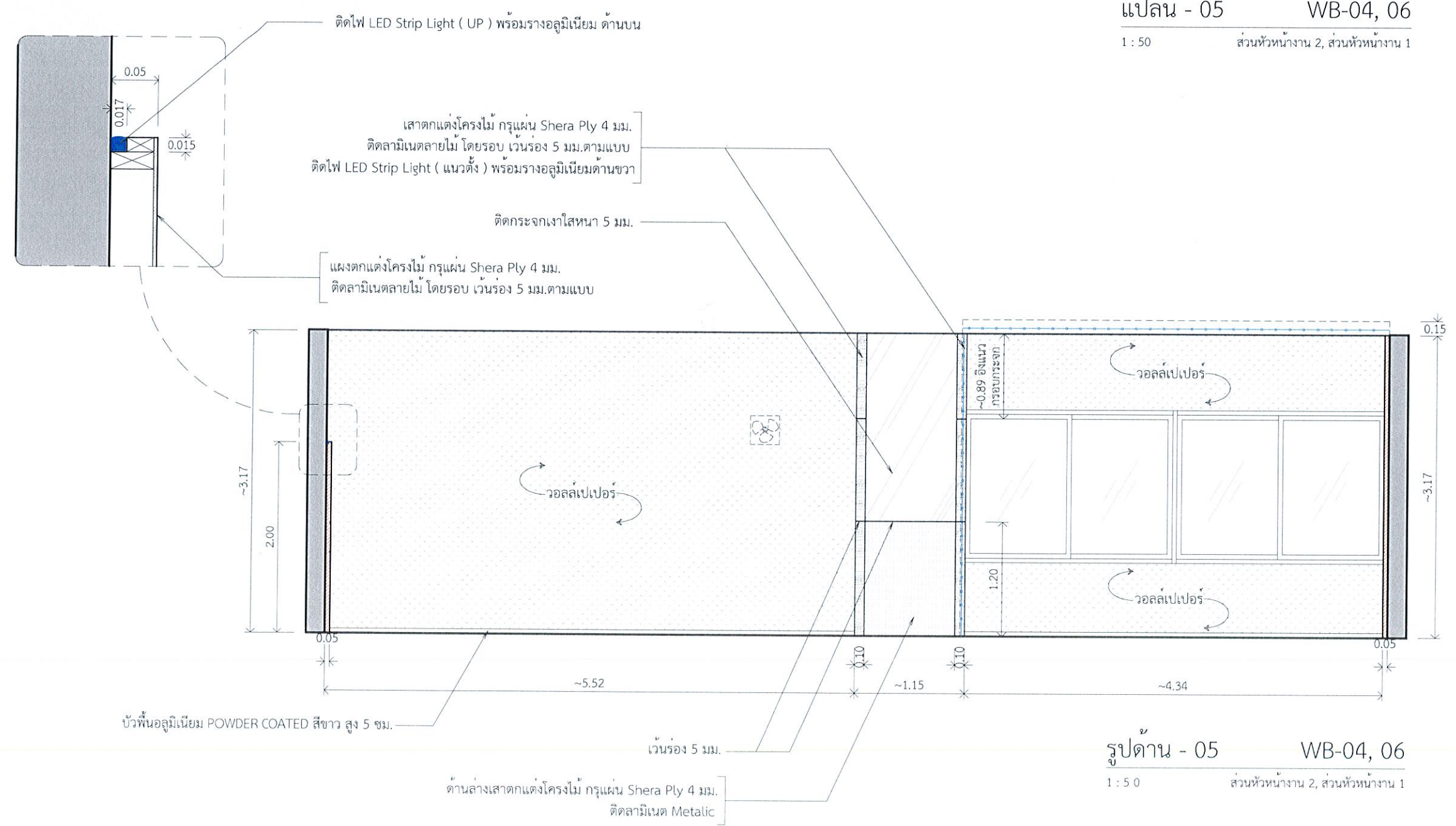

รูปด้าน - 05 WB-04, 06  
1 : 50 ส่วนหัวหน้างาน 2, ส่วนหัวหน้างาน 1



การกีฬาแห่งประเทศไทย

หมายเหตุ: การอ่านแบบให้ยึดตัวอักษรและตัวเลขเป็นสำคัญ ห้ามวัดระยะจากแบบ ระยะต่างๆให้ยึดตัวเลขเป็นเกณฑ์ ส่วนที่เป็นงานละเอียดให้วัดจากสถานที่ก่อนดำเนินการ		
จังหวัด:	กรุงเทพมหานคร	
แบบ:	โครงการงานปรับปรุงสำนักงานกองทุนพัฒนาการกีฬาแห่งชาติ (เพิ่มเติมส่วนที่สอง) และ (เพิ่มเติมส่วนที่สาม)	
แบบแสดง:	รูปด้าน (เพิ่มเติมส่วนที่สอง)	
ประธานกรรมการ รองผู้จัดการ กองทุนพัฒนาการกีฬาแห่งชาติ	 <b>Chamorn.</b> (นายชนาธิป สิมะคำรงค์)	
กรรมการ ผู้อำนวยการกองซ่อมบำรุง	 (นายวิชัย เกษกุล)	
กรรมการ หัวหน้างานซ่อมบำรุงอาคาร	 (นายสมพงษ์ ภัทรศรีอินันต์)	
กรรมการ หัวหน้าส่วนราชการกองทุนกีฬา	 (นางสาววิมล นครศรี)	
กรรมการ วิศวกร.๖	 (นายวิระศักดิ์ อรุณพลทรัพย์)	
กรรมการ วิศวกร.๔	 (นายวิวัฒน์ เรืองเครือ)	
กรรมการและเลขานุการ พนักงานกองทุนพัฒนาการกีฬา แห่งชาติ	 (นางสาวปัทมา ขอบใหญ่)	
แก้ไขแบบครั้งที่		
แก้ไขแบบครั้งที่		
แก้ไขแบบครั้งที่		
วัน เดือน ปี	มาตรฐาน : AS SHOW	
ผู้เขียน:		
หมายเลขแบบ	แบบแผ่นที่	จำนวนแบบ
	ID-05	139

เสาดกแต่งโครงไม้ กรุแผ่น Shera Ply 4 มม.  
ติดลามิเนตลายไม้ โดยรอบ เว้นร่อง 5 มม.ตามแบบ  
ติดไฟ LED Strip Light ( แนวดิ่ง ) พร้อมรางอลูมิเนียมด้านขวา

ติดกระจกเงาใสหนา 5 มม.

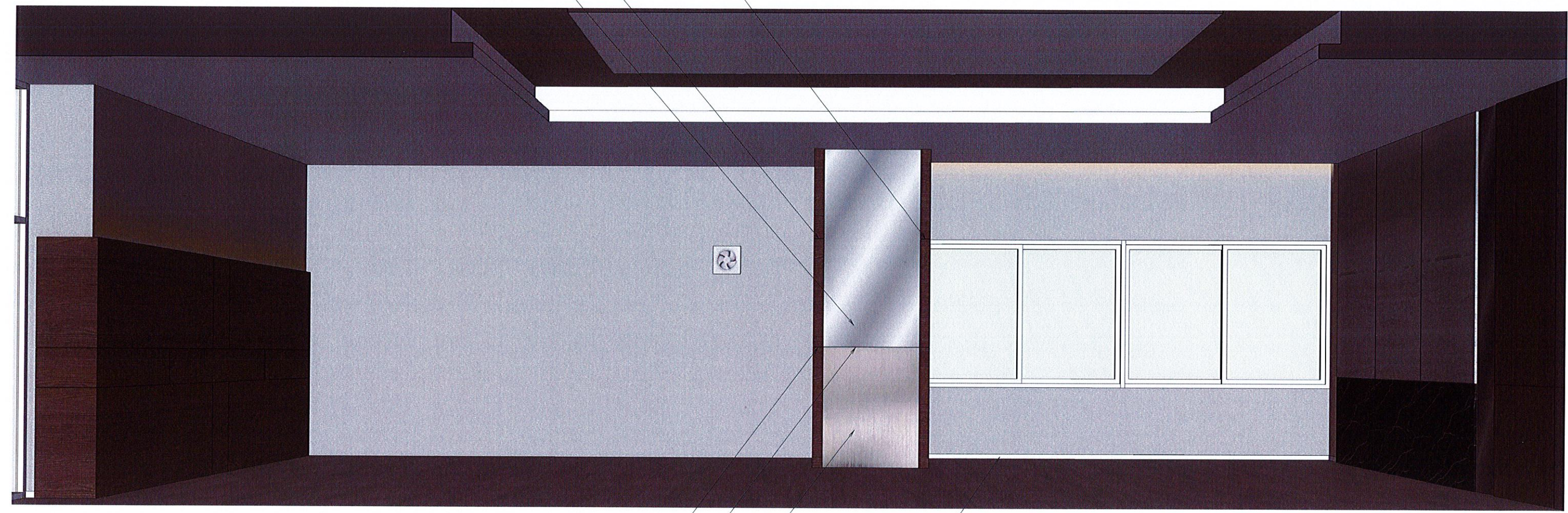









เว้นร่อง 5 มม.

ด้านล่างเสาดกแต่งโครงไม้ กรุแผ่น Shera Ply 4 มม.  
ติดลามิเนต Metallic

บัวพื้นอลูมิเนียม POWDER COATED สีขาว สูง 5 ซม.

รูปถ่าย - 05 WB-04, 06  
1 : 25 ส่วนหัวหน้างาน 2, ส่วนหัวหน้างาน 1

 NSDF NATIONAL SERVICE DEVELOPMENT FUND กองทุนพัฒนาบริการอาสาสมัคร สำนักงานพัฒนาสังคมและความมั่นคงของมนุษย์จังหวัดนนทบุรี	 กรมพหุวัฒนธรรม	หมายเหตุ: การอ่านแบบให้ยึดตัวอักษรและตัวเลขเป็นสำคัญ หากมีข้อสงสัยจากแบบ รายละเอียดโปรดติดต่อผู้เขียน ส่วนที่เป็นงานละเอียดโปรดดูจากสถานที่ก่อนดำเนินการ	แบบ: โครงการงานปรับปรุงสำนักงานกองทุนพัฒนาการกีฬาแห่งชาติ (เพิ่มเติมส่วนที่สอง) และ (เพิ่มเติมส่วนที่สาม)	ประธานกรรมการ รองผู้จัดการ กองทุนพัฒนาการกีฬาแห่งชาติ  (นายชนาธิป สิมะดำรงดี)	กรรมการ หัวหน้างานซ่อมบำรุงอาคาร  (นายสมพงษ์ อัครศรีอินทร์)	กรรมการ วิศวกร ๒  (นายวิระศักดิ์ อรุณกุลทรัพย์)	กรรมการและเลขานุการ พนักงานกองทุนพัฒนาการกีฬา แห่งชาติ  (นางสาวปัทมา ขอบใหญ่)	วันที่ เดือน ปี ๒๕๖๕	มาตรฐาน : AS SHOW
		หมายเหตุ: กรมพหุ	แบบ: รูปถ่าย (เพิ่มเติมส่วนที่สอง)	กรรมการ ผู้อำนวยการกองซ่อมบำรุง  (นายวิชัย เกษกุล)	กรรมการ หัวหน้าส่วนงานกองทุนกีฬา  (นางสาววิมล นนทศรี)	กรรมการ วิศวกร ๔  (นายวิวัฒน์ เรียงศรี)	ผู้เขียน	หมายเลขแบบ ID-05	จำนวนแบบ 139

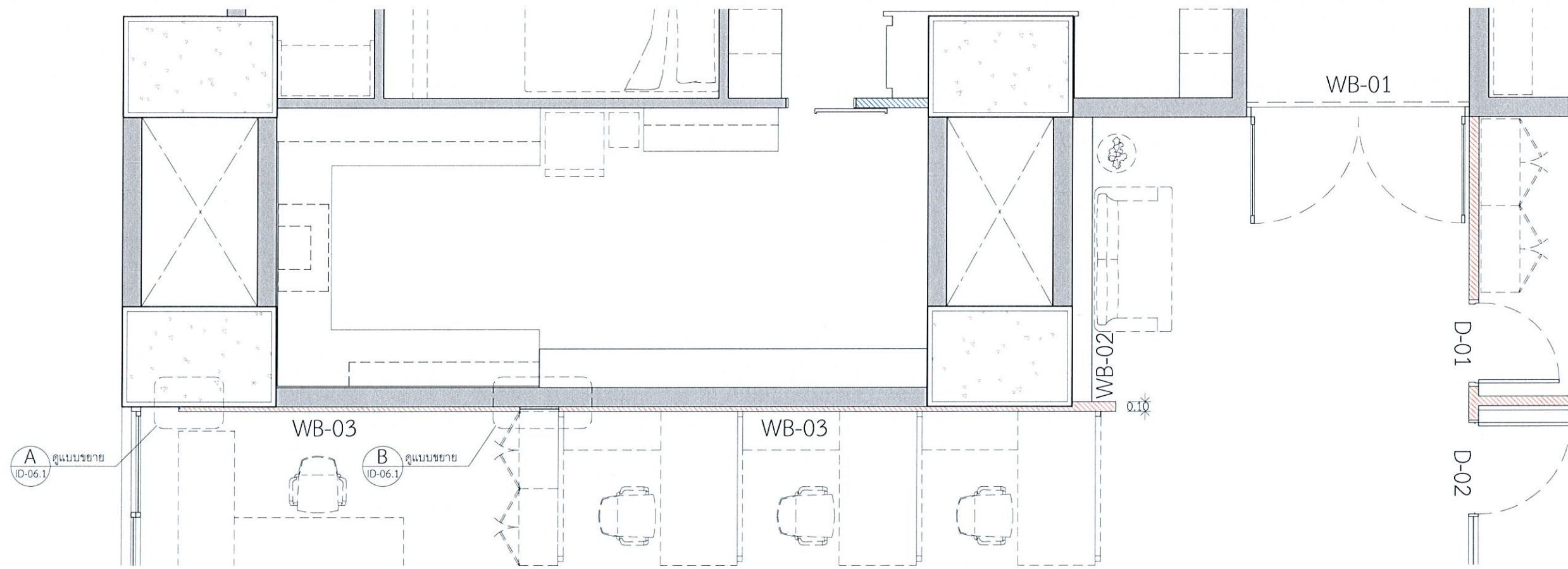

แปลน - 06 WB-01, 03

1 : 50 ส่วนหัวหน้างาน 1, ส่วนสำนักงาน, ส่วนพักคอย

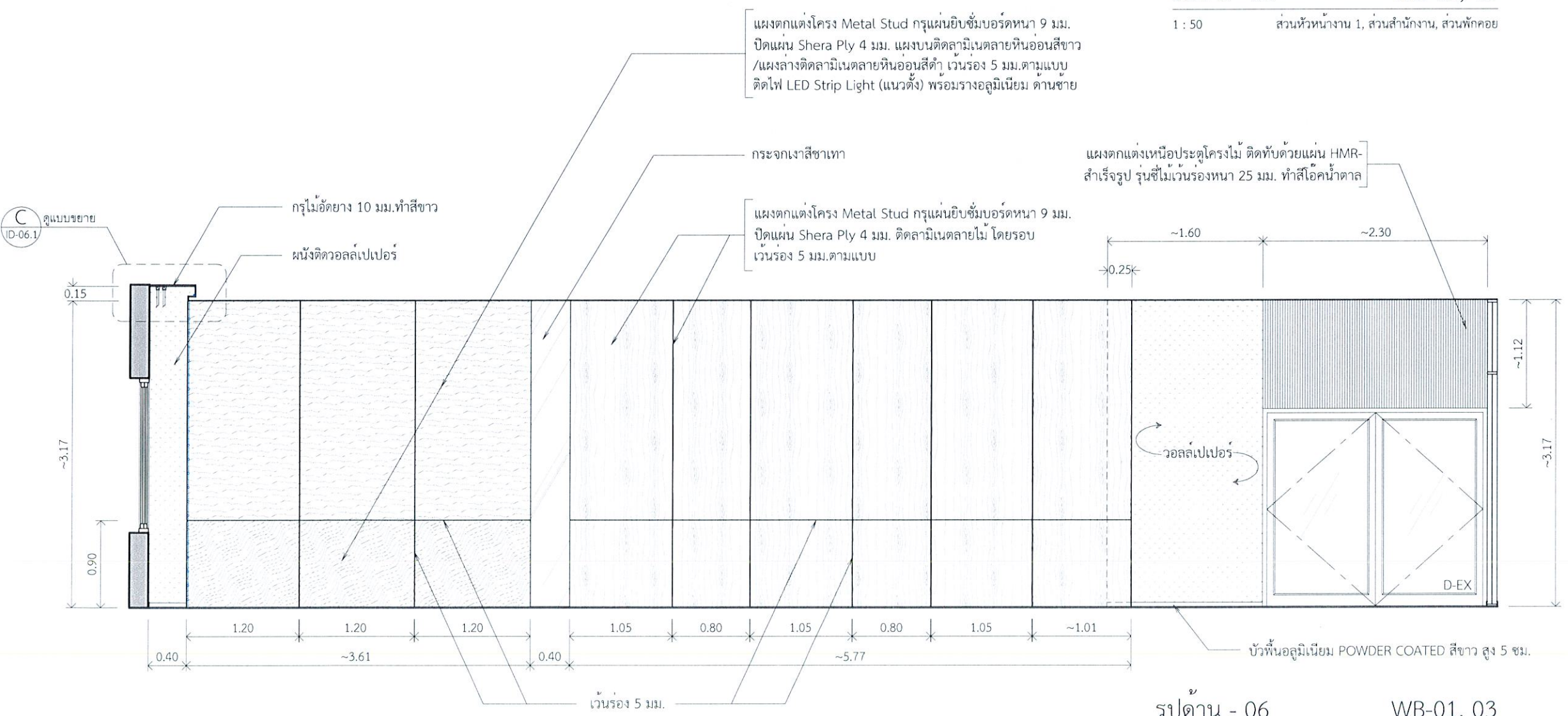

รูปด้าน - 06 WB-01, 03

1 : 50 ส่วนหัวหน้างาน 1, ส่วนสำนักงาน, ส่วนพักคอย



การกีฬาแห่งประเทศไทย

หมายเหตุ: การอ่านแบบให้ยึดตัวอักษรและตัวเลขเป็นสำคัญ ห้ามวิเคราะหจากแบบ ระยะต่างๆให้ยึดตัวเลขเป็นเกณฑ์ ส่วนที่เป็นงานละเอียดให้ดูจากสถานที่ก่อนดำเนินการ		
จังหวัด:	กรุงเทพฯ	
แบบ:	โครงการปรับปรุงสำนักงานกองทุนพัฒนาการกีฬาแห่งชาติ (เพิ่มเติมส่วนที่สอง) และ (เพิ่มเติมส่วนที่สาม)	
แบบแสดง:	รูปด้าน (เพิ่มเติมส่วนที่สอง)	
ประธานกรรมการ รองผู้จัดการ กองทุนพัฒนาการกีฬาแห่งชาติ	<b>Chomman.</b> (นายชนานันท์ สิมะดำรงค์)	
กรรมการ ผู้อำนวยการกองอำนวยการ	<b>[Signature]</b> (นายวิชัย เกษกุล)	
กรรมการ หัวหน้างานซ่อมบำรุงอาคาร	<b>[Signature]</b> (นายสมพงษ์ ภัทรศรีอินันต์)	
กรรมการ หัวหน้าส่วนงานกองทุนกีฬา	<b>Starasorn</b> (นางสาวกิม นครศรี)	
กรรมการ วิศวกร.๖	<b>[Signature]</b> (นายวิระศักดิ์ อรุณพูลทรัพย์)	
กรรมการ วิศวกร.๔	<b>[Signature]</b> (นายวิวัฒน์ เรียงเครือ)	
กรรมการและเลขานุการ พนักงานกองทุนพัฒนาการกีฬา แห่งชาติ	<b>[Signature]</b> (นางสาววิมา ขอบใหญ่)	
แก้ไขแบบครั้งที่		
แก้ไขแบบครั้งที่		
แก้ไขแบบครั้งที่		
วัน เดือน ปี	มาตรฐาน : AS SHOW	
ผู้เขียน:		
หมายเลขแบบ	แบบแผ่นที่	จำนวนแบบ
	ID-06	139



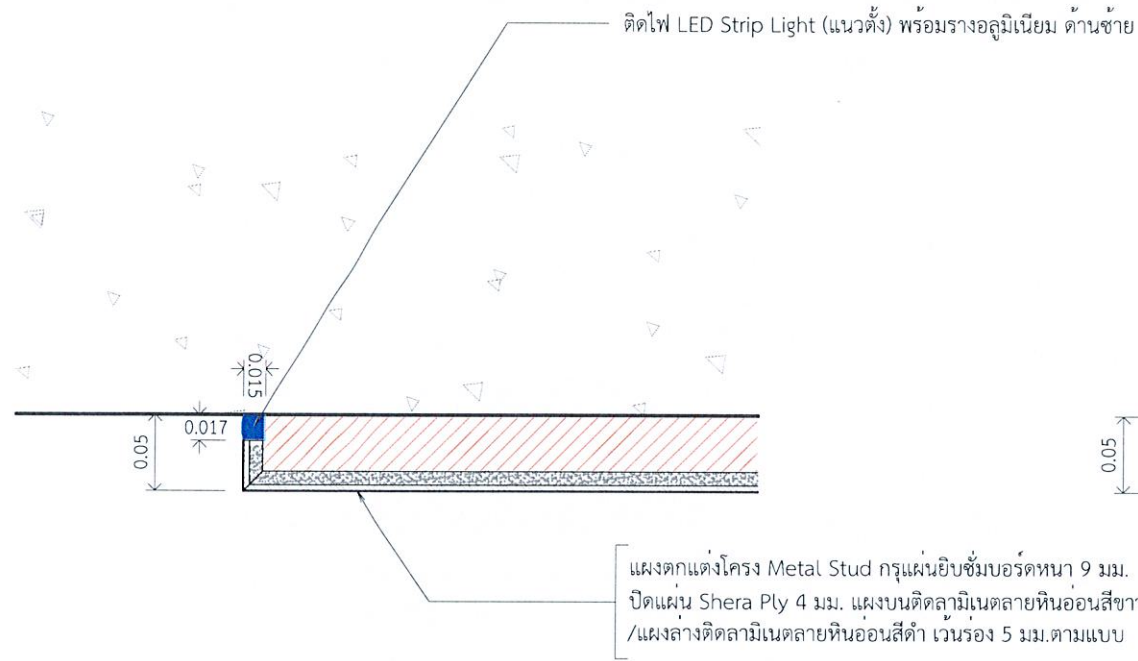

แบบขยาย - A

WB-03

SCALE

1 : 5

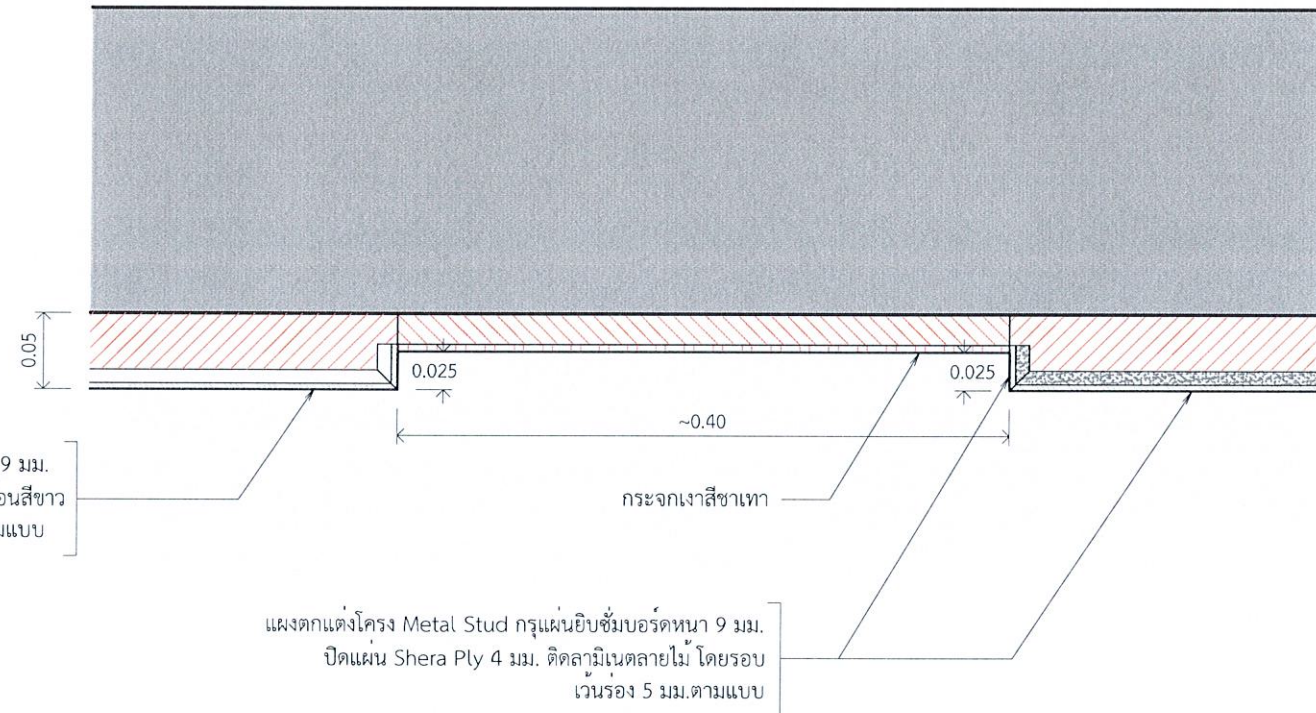

แบบขยาย - B

WB-03

SCALE

1 : 5

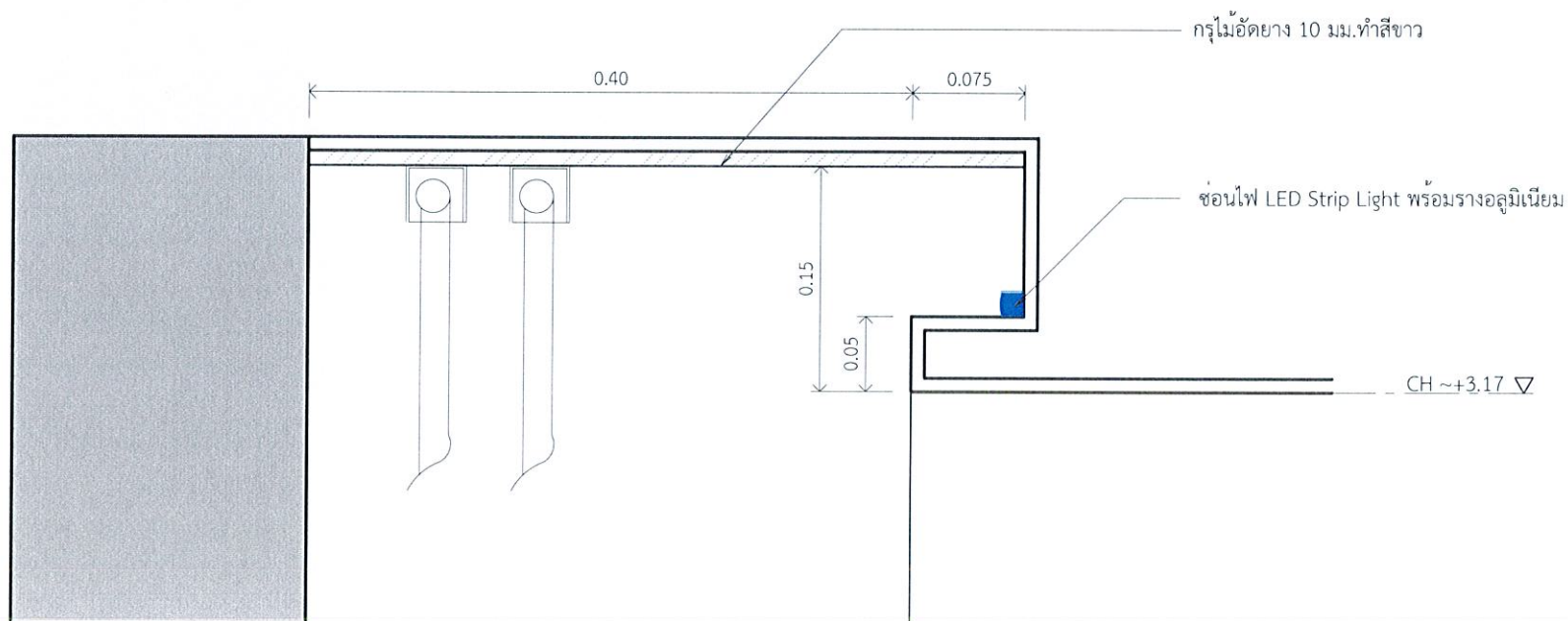

แบบขยาย - C

CL

SCALE

1 : 5



การกีฬาแห่งประเทศไทย

หมายเหตุ:  
การอ่านแบบให้ยึดตัวอักษรและตัวเลขเป็นสำคัญ  
ห้ามวิเคราะหะจากแบบ  
รายละเอียดตัวเลขเป็นเกณฑ์  
ส่วนที่เป็นงานละเอียดให้วัดจากสถานที่ก่อนดำเนินการ

จังหวัด: กรุงเทพฯ

แบบ:  
โครงการปรับปรุงสำนักงานกองทุนพัฒนาการกีฬาแห่งชาติ  
(เพิ่มเติมส่วนที่สอง) และ (เพิ่มเติมส่วนที่สาม)

แบบแสดง:  
รูปด้าน  
(เพิ่มเติมส่วนที่สอง)

ประธานกรรมการ รองผู้จัดการ กองทุนพัฒนาการกีฬาแห่งชาติ	<i>Chommanee</i> (นายชนาธิป สิมะคำรงค์)
กรรมการ ผู้อำนวยการกองซ่อมบำรุง	<i>[Signature]</i> (นายวิชัย เกษกุล)
กรรมการ หัวหน้างานซ่อมบำรุงอาคาร	<i>[Signature]</i> (นายสมพงษ์ ภัทรศรีอินันต์)
กรรมการ หัวหน้าส่วนงานกองทุนกีฬา	<i>[Signature]</i> (นางสาวกนิม นครศรี)
กรรมการ วิศวกร.บ	<i>[Signature]</i> (นายวีระศักดิ์ อรุณพูนทรัพย์)
กรรมการ วิศวกร.ค	<i>[Signature]</i> (นายวิวัฒน์ เรืองศรีเรือ)
กรรมการและเลขานุการ พนักงานกองทุนพัฒนาการกีฬา แห่งชาติ	<i>[Signature]</i> (นางสาวบ้านา ขอบใหญ่)

แก้ไขแบบครั้งที่  
แก้ไขแบบครั้งที่  
แก้ไขแบบครั้งที่

วัน เดือน ปี      มาตรฐาน : AS SHOW

ผู้เขียน:

หมายเลขแบบ	แบบแผ่นที่	จำนวนแบบ
	ID-06.1	139

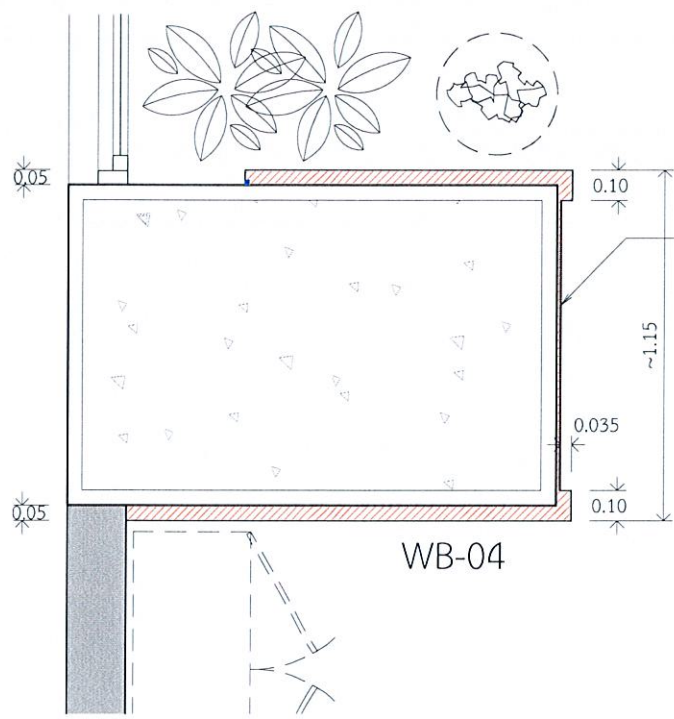

แปลน - 07 WB-04  
1 : 2.5 ส่วนหัวหน้าต่าง 2

ติดกระจกเงาใสหนา 5 มม.

ติดไฟ LED Strip Light ( แนวตั้ง )  
พร้อมรางอลูมิเนียม ด้านขวา

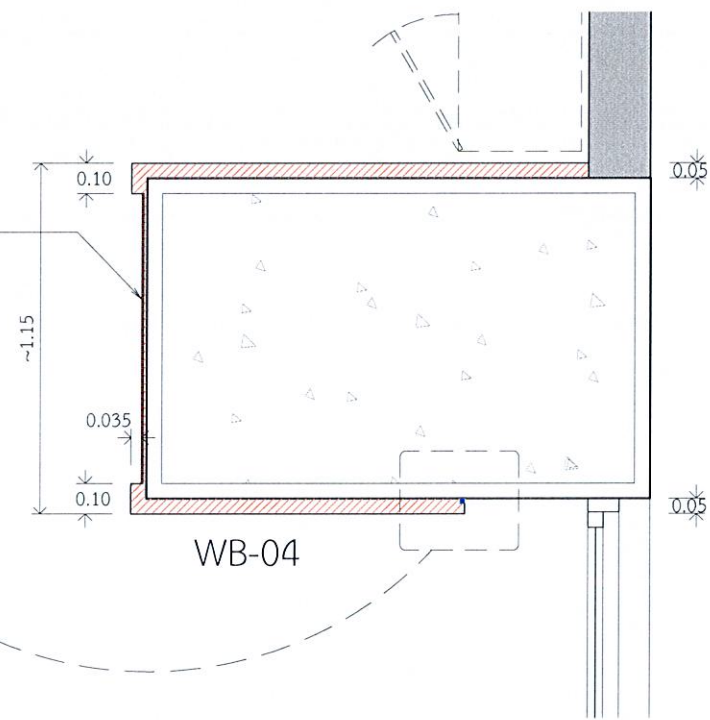
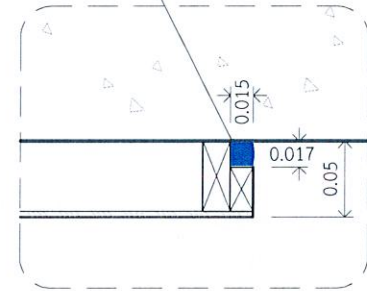

แปลน - 08 WB-04  
1 : 2.5 ส่วนหัวหน้าต่าง 1

กรุไม้ไผ่ดัด 10 มม. ทำสีขาว

ผนังติดวอลเปเปอร์

ด้านข้างเสาดกแต่งโครมไม้ กรุแผ่น Shera Ply 4 มม.  
ติดลามิเนตลายไม้ โดยรอบ เวนร่อง 5 มม.ตามแบบ

บัวพื้นอลูมิเนียม POWDER COATED สีขาว สูง 5 ซม.

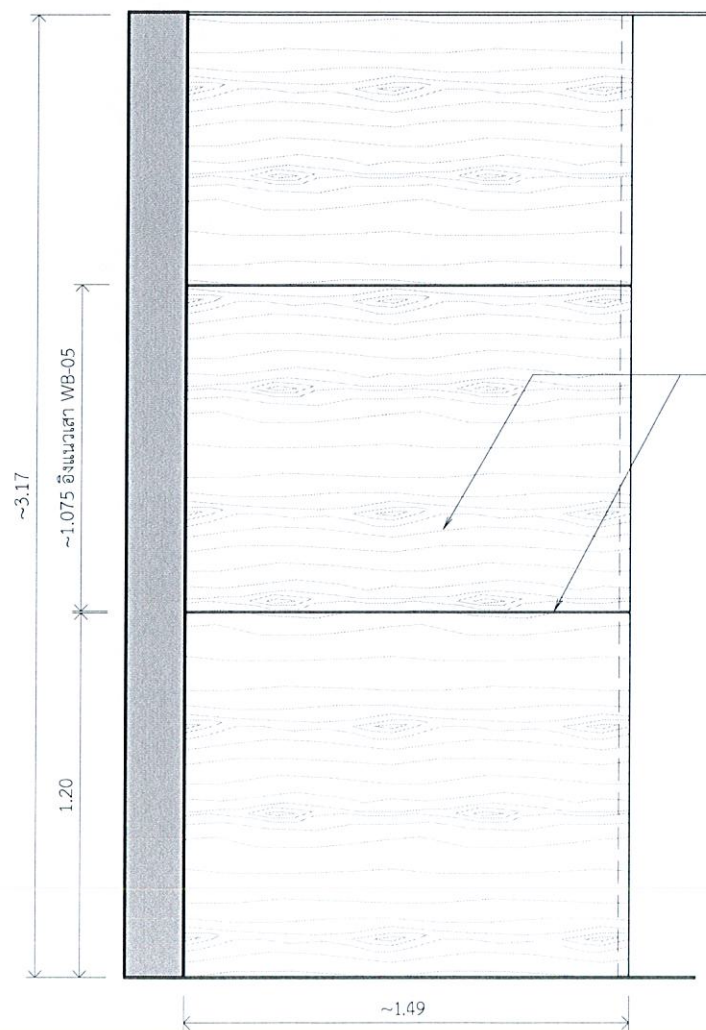

รูปดำน - 07 WB-04  
1 : 2.5 ส่วนหัวหน้าต่าง 2

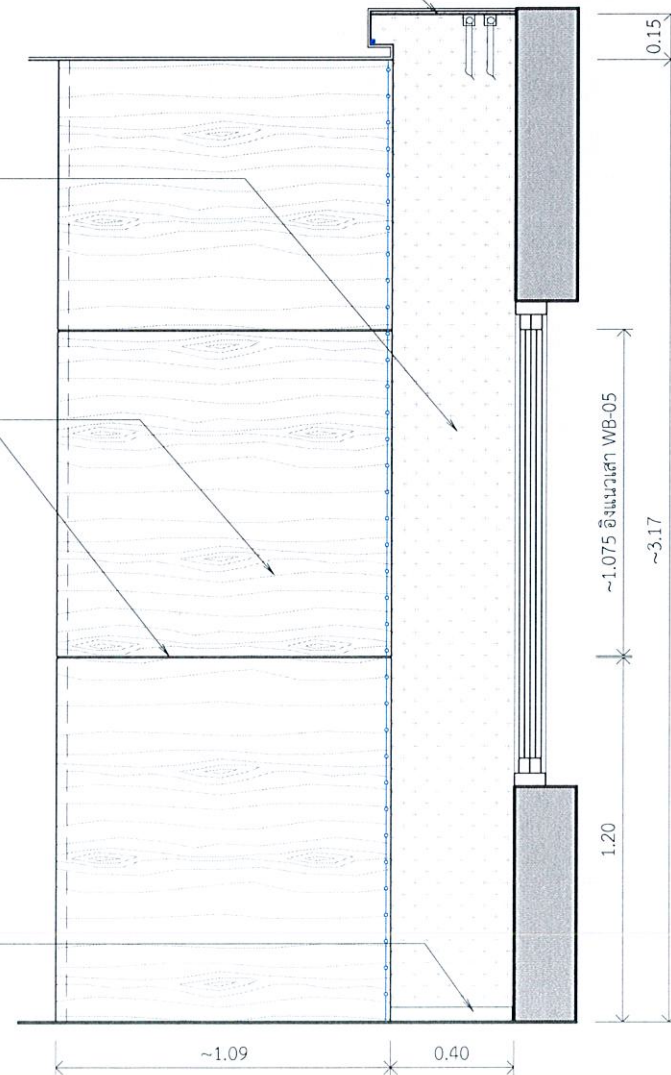

รูปดำน - 08 WB-04  
1 : 2.5 ส่วนหัวหน้าต่าง 1



การกีฬาแห่งประเทศไทย

หมายเหตุ:  
การออกแบบให้ยึดตัวอักษรและตัวเลขเป็นสำคัญ  
ห้ามวิเคราะจากแบบ  
ระยะต่างๆให้ยึดตัวเลขเป็นเกณฑ์  
ส่วนที่เป็นงานละเอียดให้ดูจากสถานที่ก่อนดำเนินการ

จังหวัด: กรุงเทพฯ

แบบ:  
โครงการงานปรับปรุงสำนักงานกองทุนพัฒนาการกีฬาแห่งชาติ  
(เพิ่มเติมส่วนที่สอง) และ (เพิ่มเติมส่วนที่สาม)

แบบแสดง:  
รูปดำน  
(เพิ่มเติมส่วนที่สอง)

ประธานกรรมการ  
รองผู้จัดการ  
กองทุนพัฒนาการกีฬาแห่งชาติ

*Chomman.*  
(นายชนานันท์ สิมะดำรงค์)

กรรมการ  
ผู้อำนวยการกองซ่อมบำรุง

*[Signature]*  
(นายวิชัย เกษกุล)

กรรมการ  
หัวหน้างานซ่อมบำรุงอาคาร

*[Signature]*  
(นายสมพงษ์ ภัทรศรีอนันต์)

กรรมการ  
หัวหน้าส่วนงานกองทุนกีฬา

*[Signature]*  
(นางสาวกิม นครศรี)

กรรมการ  
วิศวกร.บ

*[Signature]*  
(นายวิระศักดิ์ อรุณพูลทรัพย์)

กรรมการ  
วิศวกร.ค

*[Signature]*  
(นายวีระวัฒน์ เวียงศรี)

กรรมการและเลขานุการ  
พนักงานกองทุนพัฒนาการกีฬา  
แห่งชาติ

*[Signature]*  
(นางสาวปัทมา ขอบใหญ่)

แก้ไขแบบครั้งที่

แก้ไขแบบครั้งที่

แก้ไขแบบครั้งที่

วัน เดือน ปี

มาตรฐาน : AS SHOW

ผู้เขียน

หมายเลขแบบ

แบบแผ่นที่

จำนวนแบบ

ID-07

139



รูปด้าน - 07  
1 : 2.5

WB-04  
ส่วนหัวหน้างาน 2

ด้านข้างเสาดกแต่งโครงไม้ กรุแผ่น Shera Ply 4 มม.  
ติดลามิเนตลายไม้ โดยรอบ เวนร่อง 5 มม.ตามแบบ

ผนังติวอลล์เปเปอร์

บัวพื้นอลูมิเนียม POWDER COATED สีขาว สูง 5 ซม.



รูปด้าน - 08  
1 : 2.5

WB-04  
ส่วนหัวหน้างาน 1



การกีฬาแห่งประเทศไทย

หมายเหตุ:  
การอ่านแบบให้ยึดตัวอักษรและตัวเลขเป็นสำคัญ  
ห้ามวัดระยะจากแบบ  
ระยะต่างๆให้ยึดตัวเลขเป็นเกณฑ์  
ส่วนที่เป็นงานละเอียดให้วัดจากสถานที่ก่อนดำเนินการ

จังหวัด: กรุงเทพมหานคร

แบบ:  
โครงการงานปรับปรุงสำนักงานกองทุนพัฒนาการกีฬาแห่งชาติ  
(เพิ่มเติมส่วนที่สอง) และ (เพิ่มเติมส่วนที่สาม)

แบบแสดง:  
รูปด้าน  
(เพิ่มเติมส่วนที่สอง)

ประธานกรรมการ รองผู้จัดการ กองทุนพัฒนาการกีฬาแห่งชาติ	<i>Chomman</i> (นายชนานันท์ สิมะคำรงค์)
กรรมการ ผู้อำนวยการกองซ่อมบำรุง	<i>[Signature]</i> (นายวิชัย เกษกุล)
กรรมการ หัวหน้างานซ่อมบำรุงอาคาร	<i>[Signature]</i> (นายสมพงษ์ ภัทรศรีอินทร์)
กรรมการ หัวหน้าส่วนงานกองทุนกีฬา	<i>[Signature]</i> (นางสาวกิม นครศรี)
กรรมการ วิศวกร.๖	<i>[Signature]</i> (นายวิระศักดิ์ อรุณพูลทรัพย์)
กรรมการ วิศวกร.๔	<i>[Signature]</i> (นายวีรวัฒน์ เรียงเครือ)
กรรมการและเลขานุการ พนักงานกองทุนพัฒนาการกีฬา แห่งชาติ	<i>[Signature]</i> (นางสาวปัทมา ขอบใหญ่)

แก้ไขแบบครั้งที่		
แก้ไขแบบครั้งที่		
แก้ไขแบบครั้งที่		
วัน เดือน ปี	มาตรฐาน : AS SHOW	
ผู้เขียน		
หมายเลขแบบ	แบบแผนที่	จำนวนแบบ
	ID-07	139

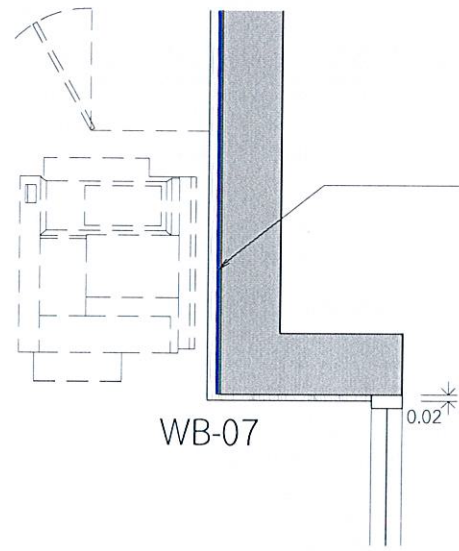

แปลน - 09 WB-07  
1 : 2.5 ส่วนสำนักงาน

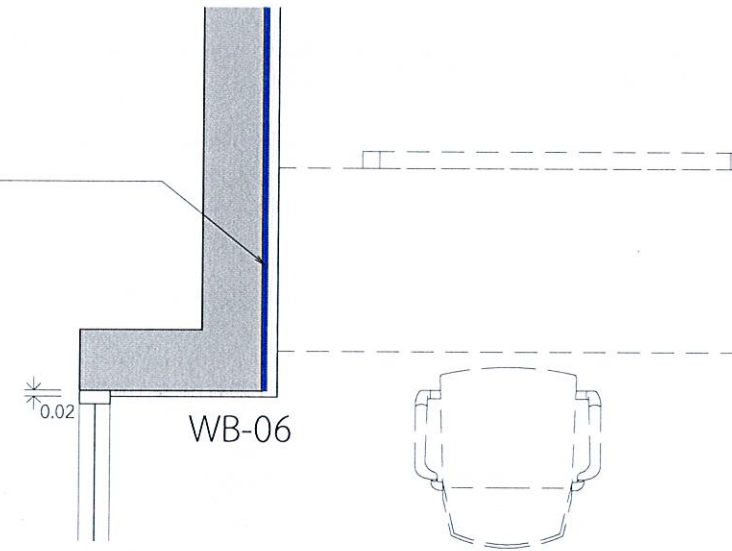

แปลน - 10 WB-06  
1 : 2.5 ส่วนสำนักงาน

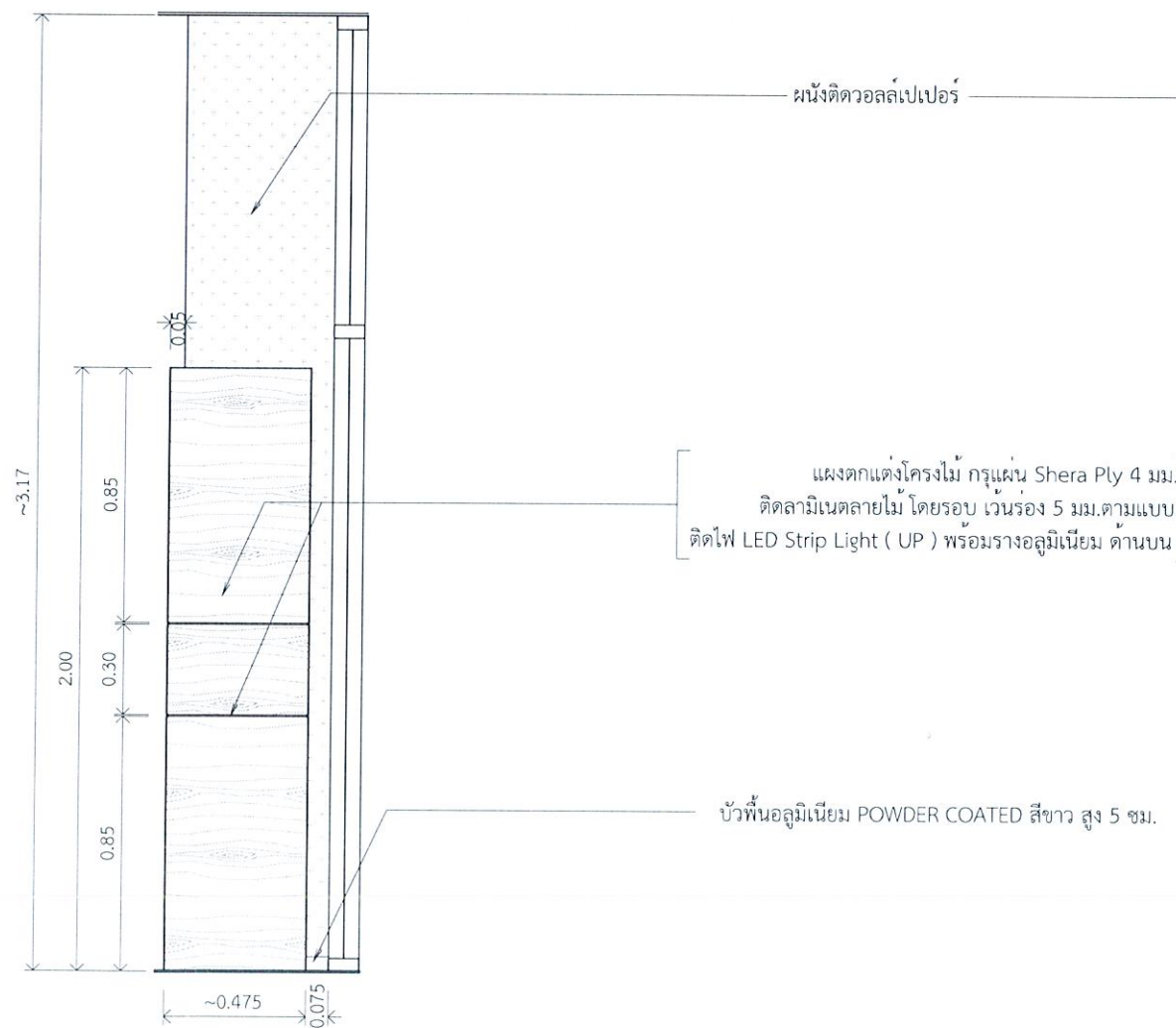

รูปด้าน - 09 WB-07  
1 : 2.5 ส่วนสำนักงาน

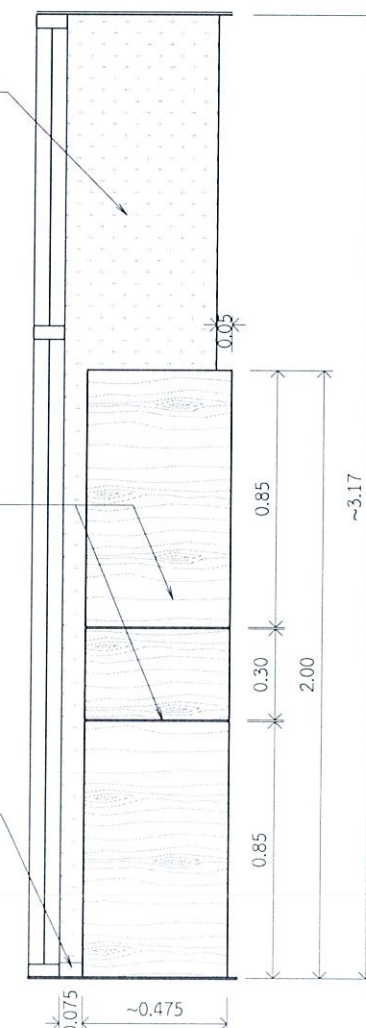

รูปด้าน - 10 WB-06  
1 : 2.5 ส่วนสำนักงาน



การกีฬาแห่งประเทศไทย

หมายเหตุ:  
การอ่านแบบให้ยึดตัวอักษรและตัวเลขเป็นสำคัญ  
ห้ามวัดระยะจากแบบ  
ระยะต่างๆให้ยึดตัวเลขเป็นเกณฑ์  
ส่วนที่เป็นงานละเอียดให้วัดจากสถานที่ก่อนดำเนินการ

จังหวัด: กรุงเทพมหานคร

แบบ:  
โครงการงานปรับปรุงสำนักงานกองทุนพัฒนาการกีฬาแห่งชาติ  
(เพิ่มเติมส่วนที่สอง) และ (เพิ่มเติมส่วนที่สาม)

แบบแสดง:  
รูปด้าน  
(เพิ่มเติมส่วนที่สอง)

ประธานกรรมการ รองผู้จัดการ กองทุนพัฒนาการกีฬาแห่งชาติ	<i>Chommanu.</i> (นายชนาสิน สิมะดำรงค์)
กรรมการ ผู้อำนวยการกองซ่อมบำรุง	<i>[Signature]</i> (นายวิชัย เกษกุล)
กรรมการ หัวหน้างานซ่อมบำรุงอาคาร	<i>[Signature]</i> (นายสมพงษ์ สัทธาธิวัฒน์)
กรรมการ หัวหน้าส่วนงานกองทุนกีฬา	<i>[Signature]</i> (นางสาวดิวิม มงคลศรี)
กรรมการ วิศวกร.บ	<i>[Signature]</i> (นายวิระศักดิ์ อรุณพูนทรัพย์)
กรรมการ วิศวกร.ค	<i>[Signature]</i> (นายวิวัฒน์ เรืองศรี)
กรรมการและเลขานุการ พนักงานกองทุนพัฒนาการกีฬา แห่งชาติ	<i>[Signature]</i> (นางสาวปัทมา ขอบใหญ่)

แก้ไขแบบครั้งที่  
แก้ไขแบบครั้งที่  
แก้ไขแบบครั้งที่

วัน เดือน ปี      มาตรฐาน : AS SHOW

ผู้เขียน:

หมายเลขแบบ	แบบแผ่นที่	จำนวนแบบ
	ID-09	139



ผนังติดวอลเปเปอร์

แผงตกแต่งโครงไม้ กรุแผ่น Shera Ply 4 มม.  
ติดลามิเนตลายไม้ โดยรอบ เว้นร่อง 5 มม.ตามแบบ  
ติดไฟ LED Strip Light ( UP ) พร้อมรางอลูมิเนียม ดานบน

บัวพื้นอลูมิเนียม POWDER COATED สีขาว สูง 5 ซม.

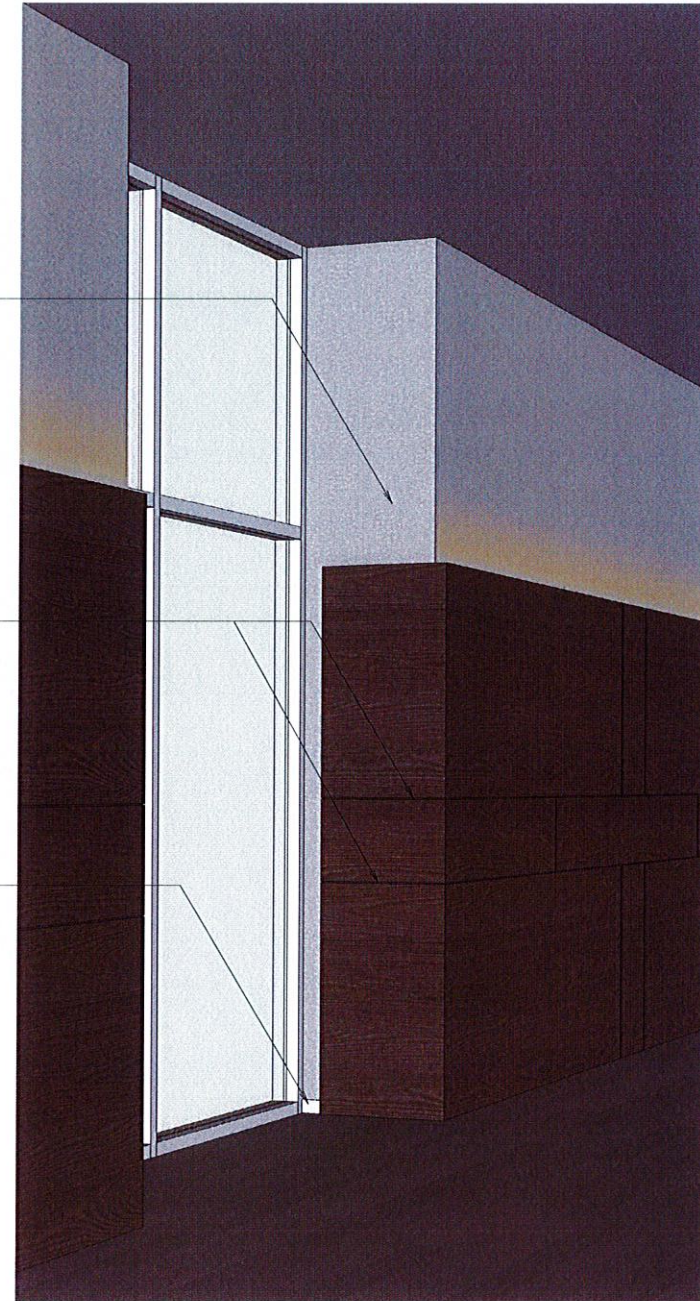

รูปด้าน - 09  
1 : 2.5

WB-07  
ส่วนสำนักงาน

รูปด้าน - 10  
1 : 2.5

WB-06  
ส่วนสำนักงาน



การกีฬาแห่งประเทศไทย

หมายเหตุ:  
การอ่านแบบให้ยึดตัวอักษรและตัวเลขเป็นสำคัญ  
ห้ามวัดระยะจากแบบ  
ระยะต่างๆให้ยึดตัวเลขเป็นเกณฑ์  
ส่วนที่เป็นงานละเอียดให้วัดจากสถานที่ก่อนดำเนินการ

จังหวัด: กรุงเทพมหานคร

แบบ:  
โครงการงานปรับปรุงสำนักงานก่อนพัฒนาการกีฬาแห่งชาติ  
(เพิ่มเติมส่วนที่สอง) และ (เพิ่มเติมส่วนที่สาม)

แบบแสดง:  
รูปด้าน  
(เพิ่มเติมส่วนที่สอง)

ประธานกรรมการ รองผู้จัดการ กองทุนพัฒนาการกีฬาแห่งชาติ	<i>Chomman.</i> (นายชนานันท์ สิมะดำรงค์)
กรรมการ ผู้อำนวยการกองซ่อมบำรุง	<i>[Signature]</i> (นายวิชัย เกษกุล)
กรรมการ หัวหน้างานซ่อมบำรุงอาคาร	<i>[Signature]</i> (นายสมพงษ์ สิทธิศรีอนันต์)
กรรมการ หัวหน้าส่วนงานกองทุนกีฬา	<i>[Signature]</i> (นางสาววิมล นครศรี)
กรรมการ วิศวกร.๖	<i>[Signature]</i> (นายวิระศักดิ์ อรุณพูลทรัพย์)
กรรมการ วิศวกร.๔	<i>[Signature]</i> (นายวิวัฒน์ เรืองศรี)
กรรมการและเลขานุการ พนักงานกองทุนพัฒนาการกีฬา แห่งชาติ	<i>[Signature]</i> (นางสาวภัทรา ขอบใหญ่)

แก้ไขแบบครั้งที่  
แก้ไขแบบครั้งที่  
แก้ไขแบบครั้งที่

วัน เดือน ปี      มาตรฐาน : AS SHOW

ผู้เขียน:

หมายเลขแบบ	แบบแผนที่	จำนวนแบบ
	ID-09	139

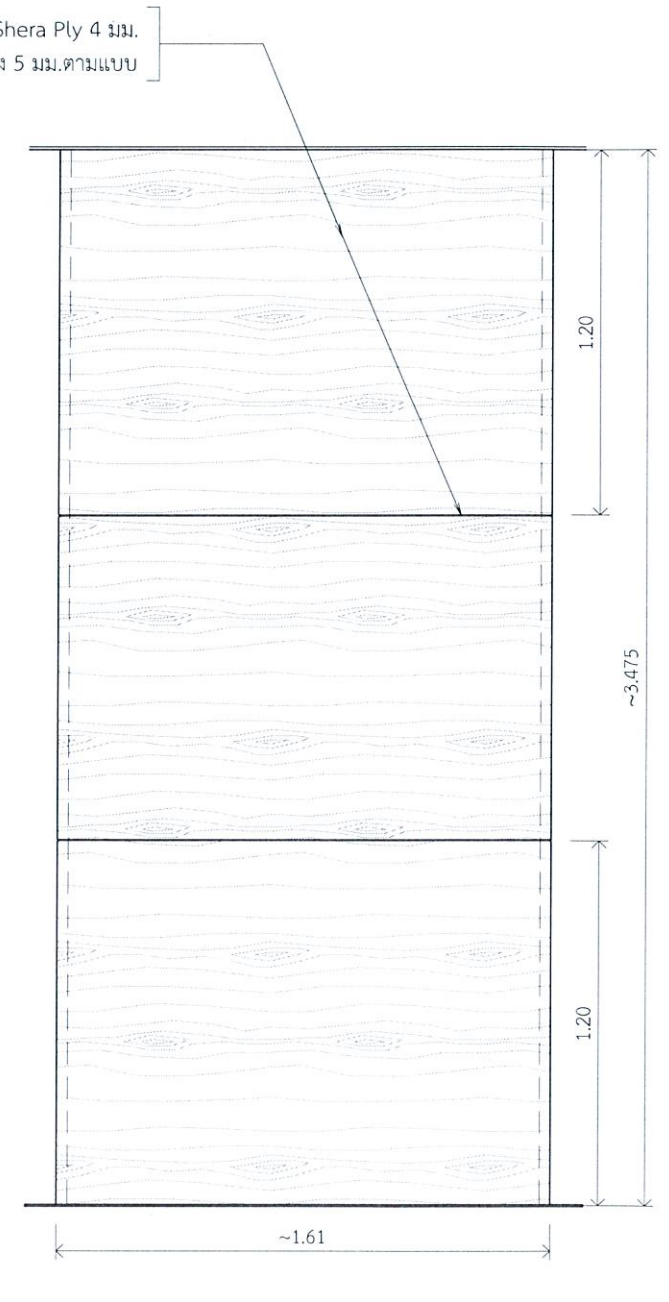
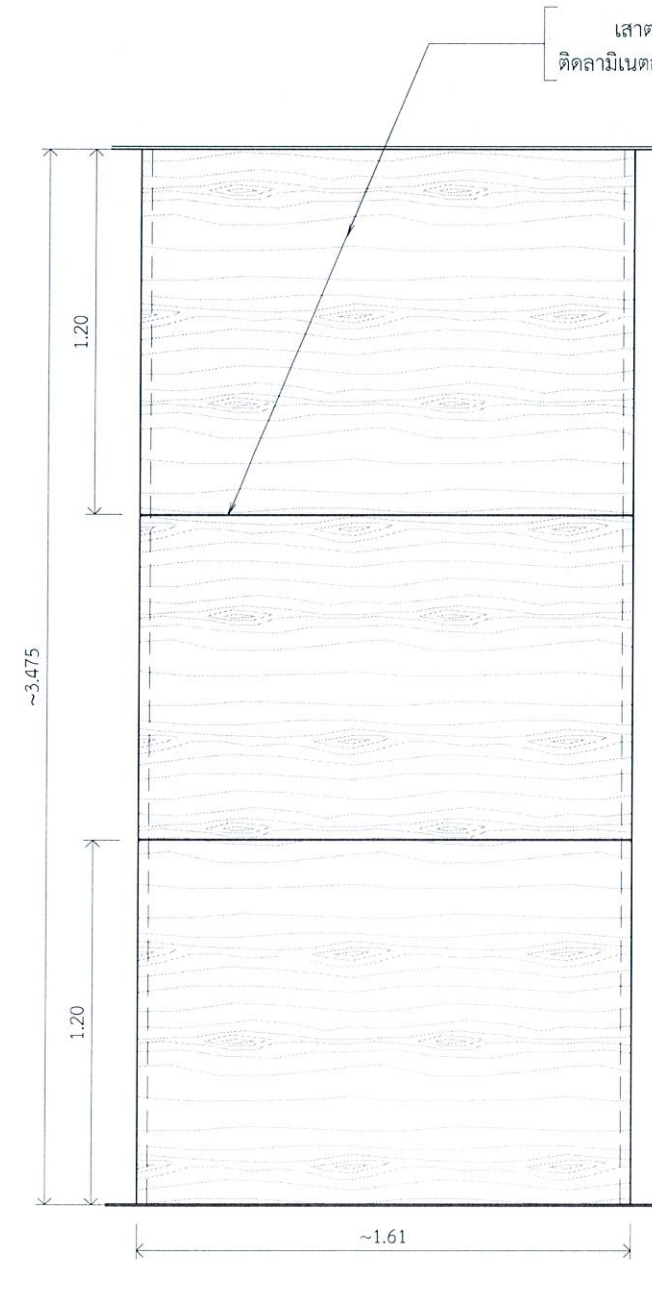
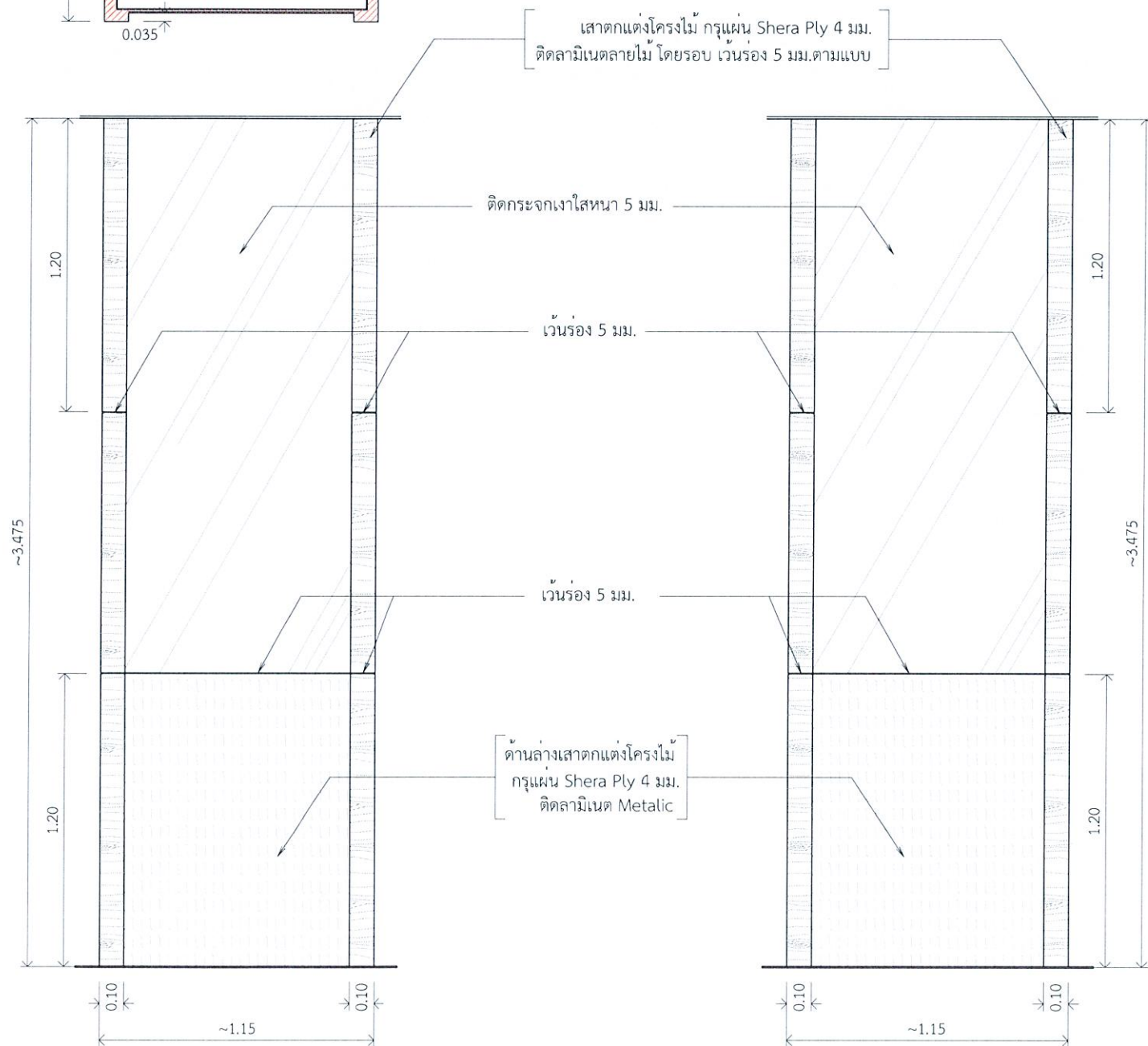
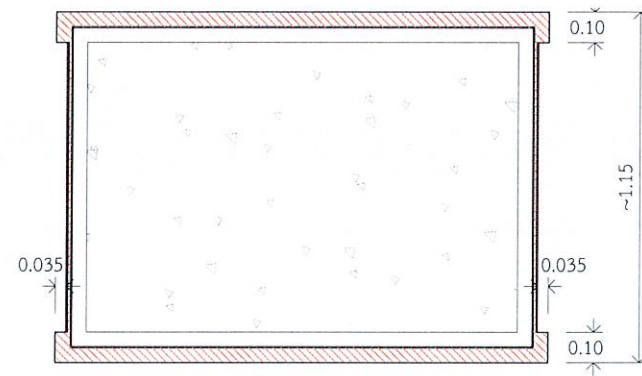
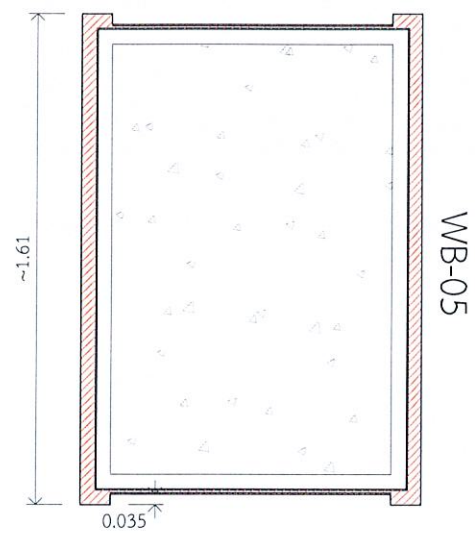









รูปด้านหน้า WB-05  
1 : 2.5 ส่วนสำนักงาน

รูปด้านหลัง WB-05  
1 : 2.5 ส่วนสำนักงาน

รูปด้านซ้าย WB-05  
1 : 2.5 ส่วนสำนักงาน

รูปด้านขวา WB-05  
1 : 2.5 ส่วนสำนักงาน

 	หมายเหตุ: การอ่านแบบให้ยึดตัวอักษรและตัวเลขเป็นสำคัญ ห้ามวิเคราะจากแบบ จะะต่างให้ยึดตัวเลขเป็นเกณฑ์ ส่วนที่เป็นงานละเอียดให้วัดจากสถานที่ก่อนดำเนินการ	หมายเหตุ: โครงการงานปรับปรุงสำนักงานกองทุนพัฒนาการศึกษาแห่งชาติ (เพิ่มเติมส่วนที่สอง) และ (เพิ่มเติมส่วนที่สาม)	หมายเหตุ: งบประมาณการ ร่องผู้จัดการ กองทุนพัฒนาการศึกษาแห่งชาติ	 (นายชนกัน สีระดำรง)	หมายเหตุ: กรรมการ หัวหน้างานซ่อมบำรุงอาคาร	 (นายสมพงษ์ สัทธาธอนันต์)	หมายเหตุ: กรรมการ วิศวกร ข	 (นายระศักดิ์ อรุณกุลทรัพย์)	หมายเหตุ: กรรมการและเลขานุการ พนักงานกองทุนพัฒนาการศึกษา แห่งชาติ	 (นางสาวปัทมา ขอบใหญ่)	วันที่ เดือน ปี	มาตรฐาน : AS SHOW
		หมายเหตุ: รูปด้าน (เพิ่มเติมส่วนที่สอง)	หมายเหตุ: กรรมการ ผู้อำนวยการซ่อมบำรุง	 (นายวิชัย เกษกุล)	หมายเหตุ: กรรมการ หัวหน้างานกองทุนศึกษา	 (นางสาววิมล นครศรี)	หมายเหตุ: กรรมการ วิศวกร ข	ผู้เขียน:  (นายวิวัฒน์ เขียงเหลือ)	หมายเลขแบบ	แบบแผนที่	จำนวนแบบ	ID-10

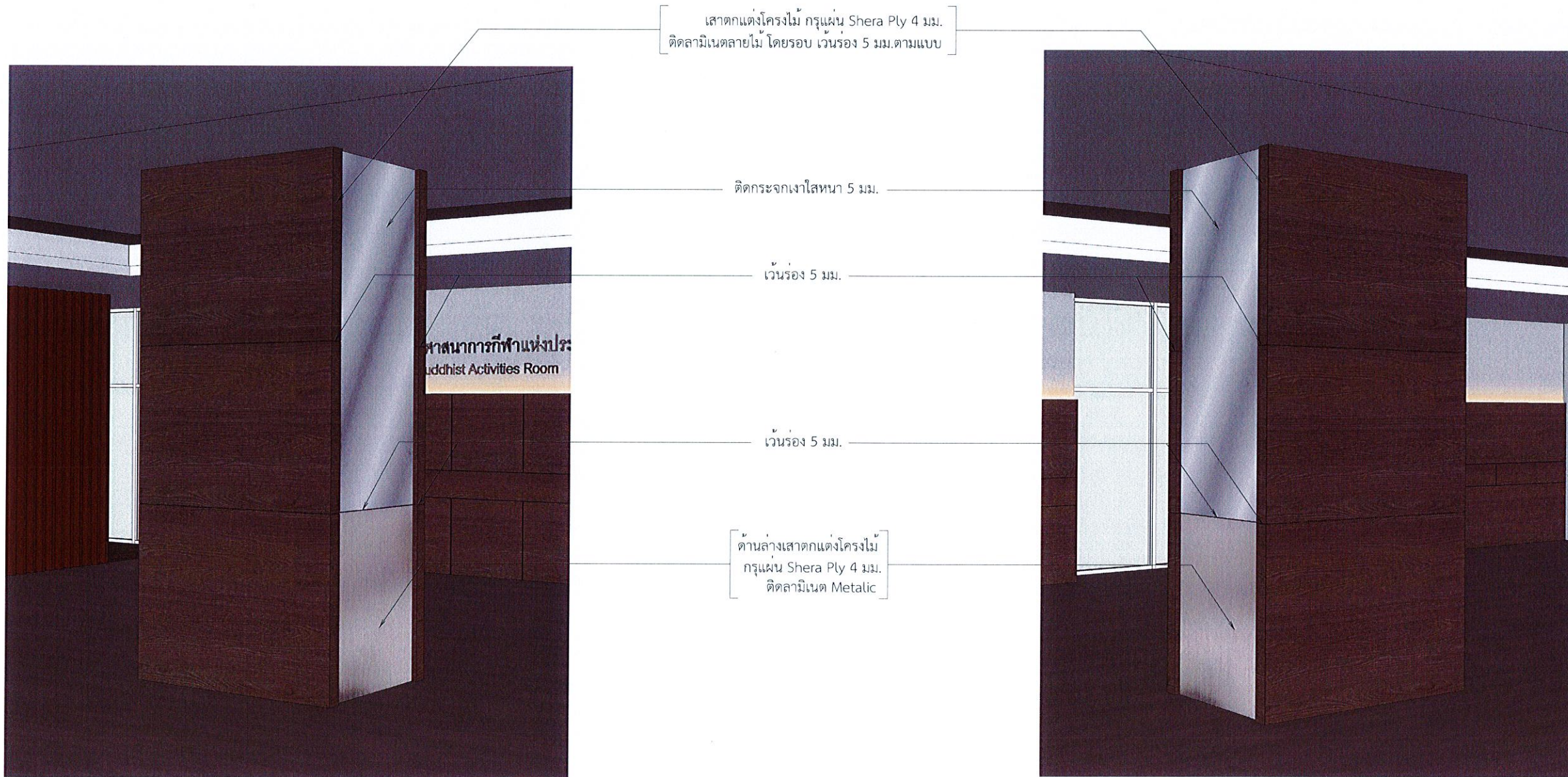









รูปด้าน  
1 : 2.5

WB-05  
ส่วนสำนักงาน

รูปด้าน  
1 : 2.5

WB-05  
ส่วนสำนักงาน

 <b>NSDF</b> NATIONAL SPORTS DEVELOPMENT FUND กองทุนพัฒนาการกีฬาแห่งชาติ การกีฬาแห่งประเทศไทย		
 <b>กกท</b> การกีฬาแห่งประเทศไทย		
หมายเหตุ: การอ่านแบบให้ยึดตัวอักษรและตัวเลขเป็นสำคัญ ห้ามวิดิระยะจากแบบ ระยะต่างๆให้ยึดตัวเลขเป็นเกณฑ์ ส่วนที่เป็นงานละเอียดให้วัดจากสถานที่ก่อสร้าง		
จังหวัด: กรุงเทพมหานคร		
แบบ: โครงการงานปรับปรุงสำนักงานกองทุนพัฒนาการกีฬาแห่งชาติ (เพิ่มเติมส่วนที่สอง) และ (เพิ่มเติมส่วนที่สาม)		
แบบแสดง: รูปด้าน (เพิ่มเติมส่วนที่สอง)		
ประธานกรรมการ รองผู้จัดการ กองทุนพัฒนาการกีฬาแห่งชาติ		<b>Chomman.</b> (นายชนานันท์ สิมะดำรงค์)
กรรมการ ผู้อำนวยการกองซ่อมบำรุง		(นายวิชัย เกษกุล)
กรรมการ หัวหน้างานซ่อมบำรุงอาคาร		(นายสมพงษ์ ภัทรศรีอินทร์)
กรรมการ หัวหน้าส่วนงานกองทุนกีฬา		<b>Sakran</b> (นางสาววิมล นครศรี)
กรรมการ วิศวกร.๒		(นายวิระศักดิ์ อรุณพูลทรัพย์)
กรรมการ วิศวกร.๔		(นายวิวัฒน์ เรืองศรีเรือ)
กรรมการและเลขานุการ พนักงานกองทุนพัฒนาการกีฬา แห่งชาติ		(นางสาววิภาดา ขอบใหญ่)
แก้ไขแบบครั้งที่ แก้ไขแบบครั้งที่ แก้ไขแบบครั้งที่		
วัน เดือน ปี	มาตรฐาน : AS SHOW	
ผู้เขียน:		
หมายเลขแบบ	แบบแผนที่	จำนวนแบบ
	ID-10	139

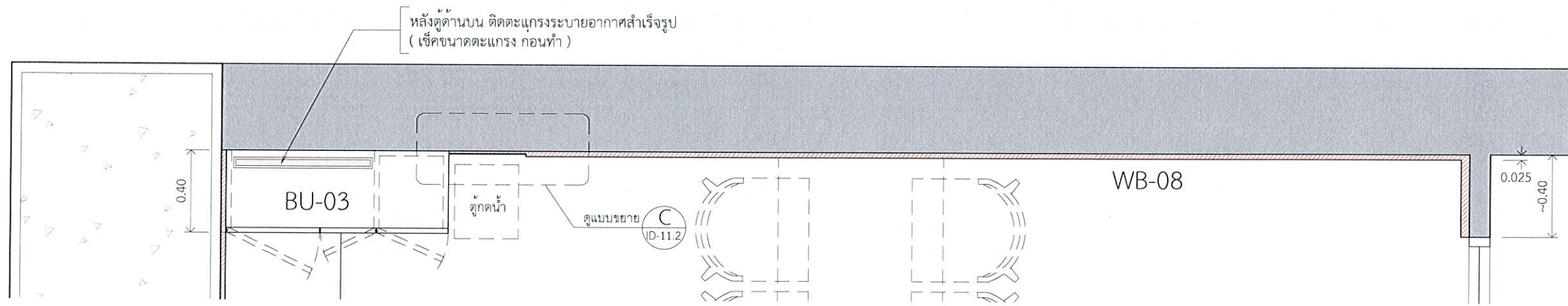

แปลน - 11 BU-03, WB-08

1 : 2 5 ส่วนพักผ่อน

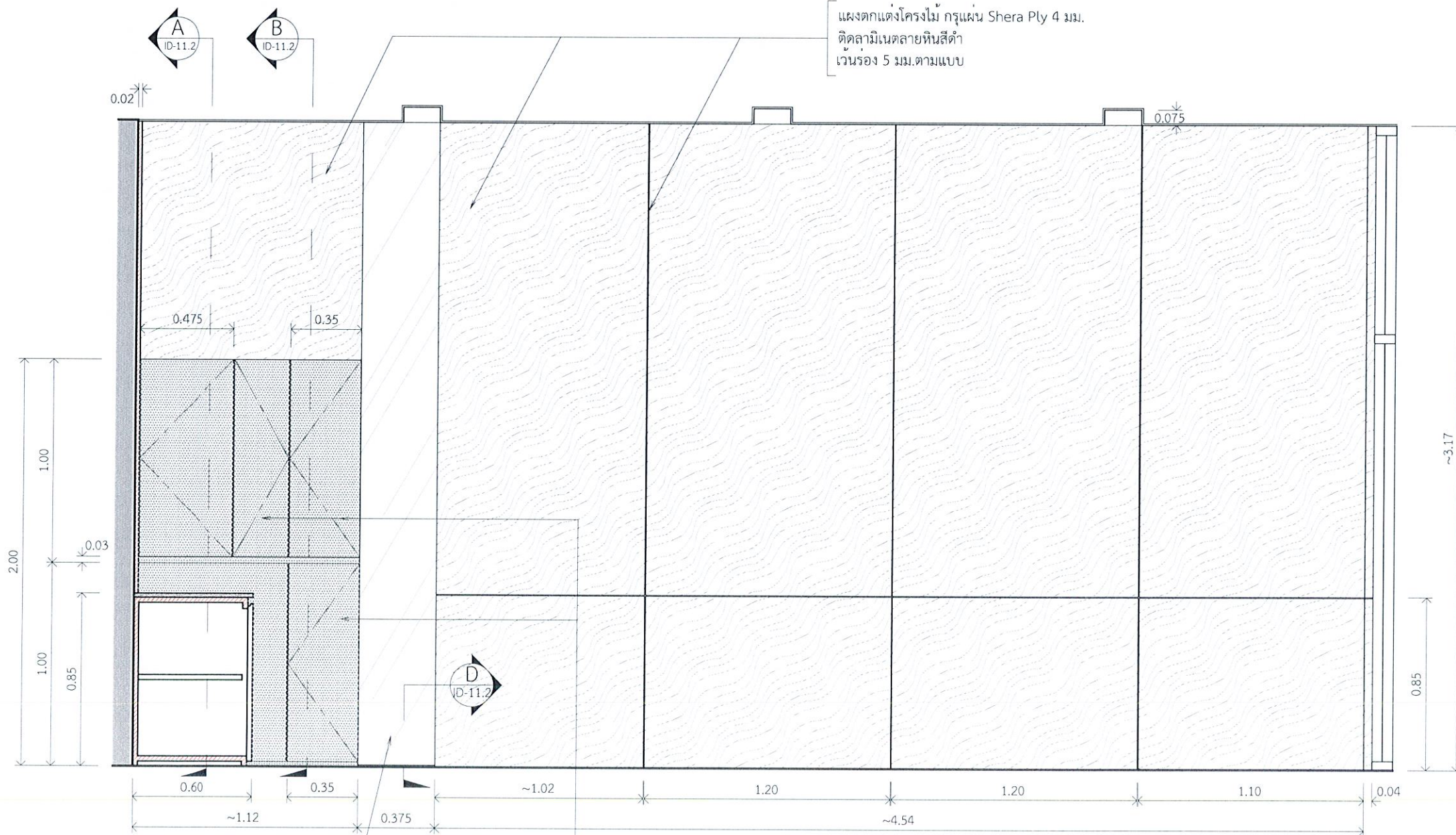

รูปदान - 11 BU-03, WB-08

1 : 2 5 ส่วนพักผ่อน



การกีฬาแห่งประเทศไทย

หมายเหตุ: การอ่านแบบให้ยึดตัวอักษรและตัวเลขเป็นสำคัญ ห้ามคัดลอกแบบ รายละเอียดให้ยึดตัวเลขเป็นเกณฑ์ ส่วนที่เป็นงานละเอียดให้วัดจากสถานที่ก่อนดำเนินการ		
จังหวัด:	กรุงเทพมหานคร	
แบบ:	โครงการงานปรับปรุงสำนักงานก่อนพัฒนาการกีฬาแห่งชาติ (เพิ่มเติมส่วนที่สอง) และ (เพิ่มเติมส่วนที่สาม)	
แบบแสดง:	รูปदान (เพิ่มเติมส่วนที่สอง)	
ประธานกรรมการ รองผู้จัดการ กองทุนพัฒนากีฬาแห่งชาติ	 Chamam. (นายชนาธิป สิมะดำรงค์)	
กรรมการ ผู้อำนวยการกองช่าง	 (นายวิชัย เกษกุล)	
กรรมการ หัวหน้างานซ่อมบำรุงอาคาร	 (นายสมพงษ์ ภัทรศรีนันท์)	
กรรมการ หัวหน้าส่วนงานกองทุนกีฬา	 Chamam. (นางสาววิมล นครศรี)	
กรรมการ วิศวกร.๖	 (นายวิระศักดิ์ อรุณพลทรัพย์)	
กรรมการ วิศวกร.๔	 (นายบรรณัน เรืองศรี)	
กรรมการและเลขานุการ พนักงานกองทุนพัฒนากีฬา แห่งชาติ	 (นางสาววิภาดา ชอบใหญ่)	
แก้ไขแบบครั้งที่		
แก้ไขแบบครั้งที่		
แก้ไขแบบครั้งที่		
วัน เดือน ปี	มาตรฐาน : AS SHOW	
ผู้เขียน:		
หมายเลขแบบ	แบบแผนที่	จำนวนแบบ
	ID-11	139



แผงตกแต่งโครงไม้ กรุแผ่น Shera Ply 4 มม.  
ติดลามิเนตลายหินสีดำ  
เว้นร่อง 5 มม.ตามแบบ







กระเบื้องเงาสีชาเทา

บานเปิดโครงไม้ กรุแผ่น PLASTWOOD ด้านหน้า 6 มม.  
ด้านหลัง 4 มม. ติดลามิเนตสีเทาเข้ม โดยรอบ

รูปด้าน - 11 BU-03, WB-08  
1 : 2.5 ส่วนพักผ่อน

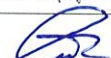

การกีฬาแห่งประเทศไทย

หมายเหตุ: การอ่านแบบให้ยึดตัวอักษรและตัวเลขเป็นสำคัญ ห้ามวิเคราะหะจากแบบ ระยะต่างๆให้ยึดตัวเลขเป็นเกณฑ์ ส่วนที่เป็นงานละเอียดให้วัดจากสถานที่ก่อนดำเนินการ		
จังหวัด: กรุงเทพฯ		
แบบ: โครงการงานปรับปรุงสำนักงานก่อนพัฒนาการกีฬาแห่งชาติ (เพิ่มเติมส่วนที่สอง) และ (เพิ่มเติมส่วนที่สาม)		
แบบแสดง: รูปด้าน (เพิ่มเติมส่วนที่สอง)		
ประธานกรรมการ รณนฤมิตร กองทุนพัฒนาการกีฬาแห่งชาติ	 (นายชนาธิป สิมะดำรงค์)	
กรรมการ ผู้อำนวยการกองช่าง	 (นายวิชัย เกษกุล)	
กรรมการ หัวหน้างานช่างซ่อมบำรุงอาคาร	 (นายสมพงษ์ สัทศรีอนันต์)	
กรรมการ หัวหน้าส่วนงานกองกีฬา	 (นางสาวกิม นครศรี)	
กรรมการ วิศวกร.๖	 (นายวิระศักดิ์ อรุณพลทรัพย์)	
กรรมการ วิศวกร.๔	 (นายวิวัฒน์ เรืองศรี)	
กรรมการและเลขานุการ พนักงานกองทุนพัฒนาการกีฬา แห่งชาติ	 (นางสาวภัทมา ชอบใหญ่)	
แก้ไขแบบครั้งที่		
แก้ไขแบบครั้งที่		
แก้ไขแบบครั้งที่		
วัน เดือน ปี	มาตรฐาน : AS SHOW	
ผู้เขียน:		
หมายเลขแบบ	แบบแผ่นที่	จำนวนแบบ
	ID-11	139

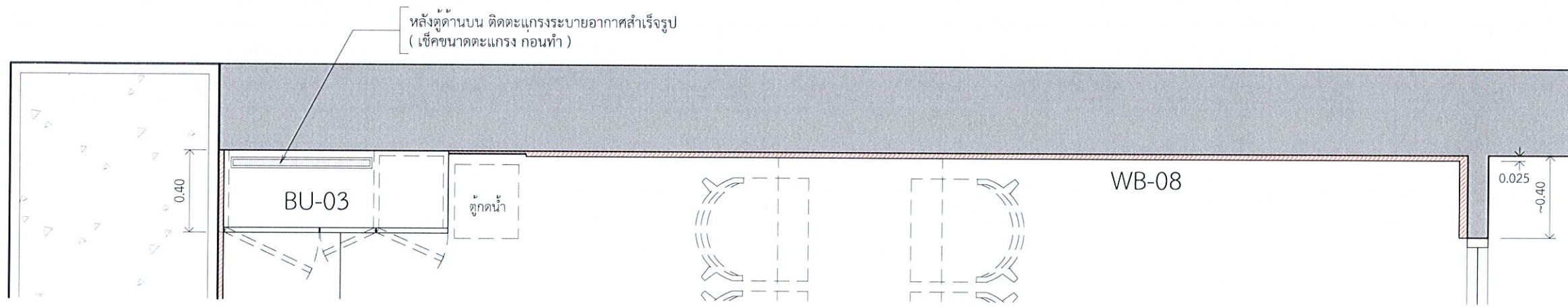

แปลน - 11 BU-03, WB-08

1 : 2.5

ส่วนพักผ่อน

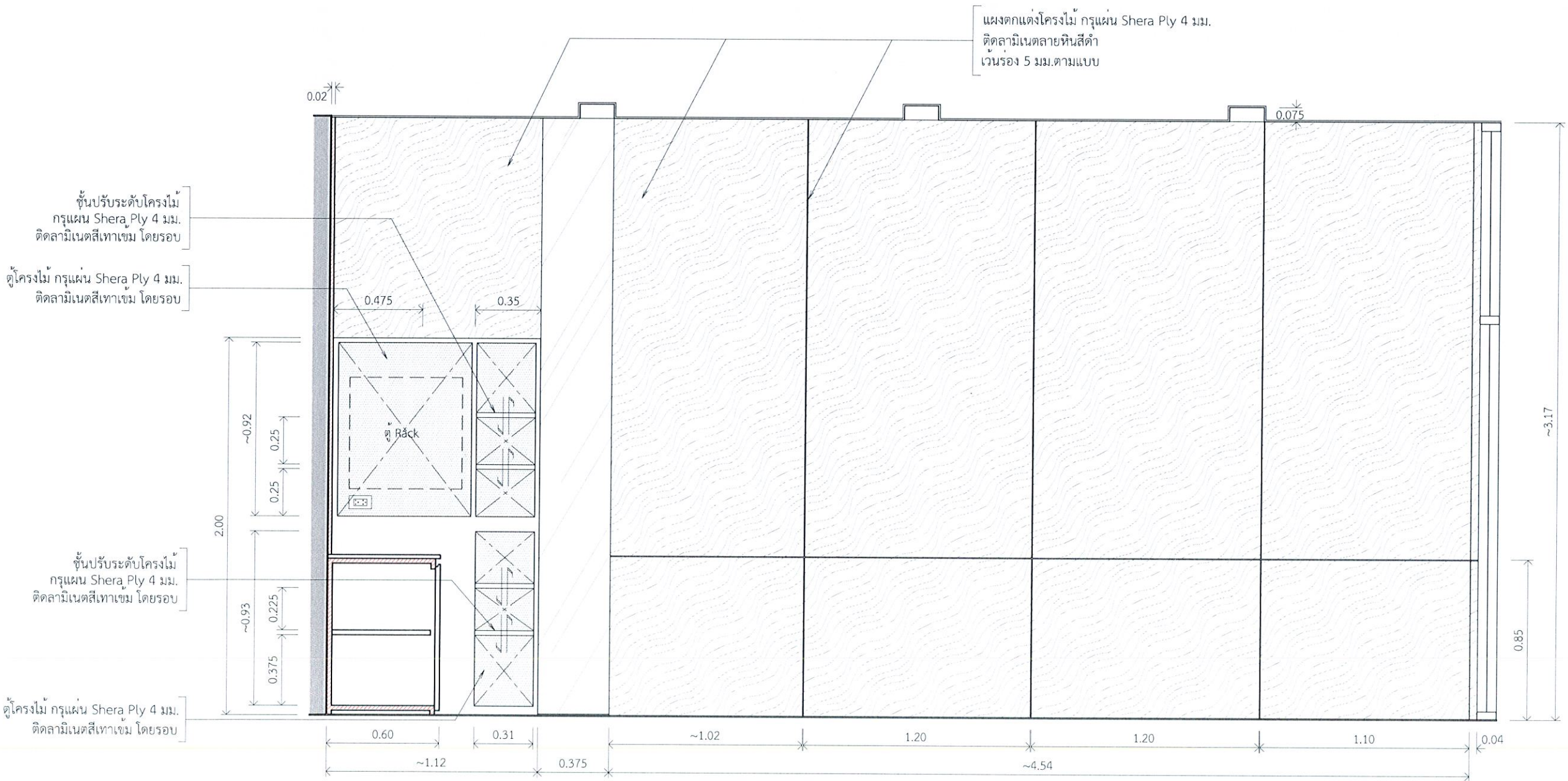

เปิดบานตู้

BU-03

1 : 2.5

ส่วนพักผ่อน



การกีฬาแห่งประเทศไทย

หมายเหตุ: การอ่านแบบให้ยึดตัวอักษรและตัวเลขเป็นสำคัญ ห้ามวัดระยะจากแบบ ระยะต่างๆให้ยึดตัวเลขเป็นเกณฑ์ ส่วนที่เป็นงานละเอียดให้วัดจากสถานที่ก่อนดำเนินการ		
จังหวัด:	กรุงเทพฯ	
แบบ:	โครงการงานปรับปรุงสำนักงานกองทุนพัฒนาการกีฬาแห่งชาติ (เพิ่มเติมส่วนที่สอง) และ (เพิ่มเติมส่วนที่สาม)	
แบบแสดง:	รูปตัดหน้า (เพิ่มเติมส่วนที่สอง)	
ประธานกรรมการ รองผู้จัดการ กองทุนพัฒนาการกีฬาแห่งชาติ	 <b>Chamorn</b> (นายชามอน สิมะสารรงค์)	
กรรมการ ผู้อำนวยการกองช่าง	 (นายวิชัย เกษกุล)	
กรรมการ หัวหน้างานซ่อมบำรุงอาคาร	 (นายสมพงษ์ ภัทรศรีอินันต์)	
กรรมการ หัวหน้าส่วนงานกองทุนกีฬา	 <b>Srisawan</b> (นางสาวสิริมา นครศรี)	
กรรมการ วิศวกร.๖	 (นายวิระศักดิ์ อรุณพูลทรัพย์)	
กรรมการ วิศวกร.๔	 (นายวิวัฒน์ เรืองเครือ)	
กรรมการและเลขานุการ พนักงานกองทุนพัฒนาการกีฬา แห่งชาติ	 (นางสาวปัทมา ขอบใหญ่)	
แก้ไขแบบครั้งที่		
แก้ไขแบบครั้งที่		
แก้ไขแบบครั้งที่		
วัน เดือน ปี	มาตรฐาน : AS SHOW	
ผู้เขียน		
หมายเลขแบบ	แบบเลขที่	จำนวนแบบ
	ID-11.1	139



การกีฬาแห่งประเทศไทย

หมายเหตุ:  
การอ่านแบบให้ยึดตัวอักษรและตัวเลขเป็นหลัก  
ห้ามวัดระยะจากแบบ  
ระยะต่างๆให้ยึดตัวเลขเป็นเกณฑ์  
ส่วนที่เป็นงานละเอียดให้วัดจากสถานที่ก่อนดำเนินการ

จังหวัด: กรุงเทพมหานคร

แบบ: โครงการงานปรับปรุงสำนักงานศูนย์พัฒนากีฬาแห่งชาติ (เพิ่มเติมส่วนที่สอง) และ (เพิ่มเติมส่วนที่สาม)

แบบแสดง: รูปด้าน (เพิ่มเติมส่วนที่สอง)

ประธานกรรมการ รอยุติการ กองทุนพัฒนากีฬาแห่งชาติ **Chomann.** (นายชนานิน สีระดำรงค์)

กรรมการ ผู้อำนวยการกองอำนวยการ (นายวิชัย เกษกุล)

กรรมการ หัวหน้างานซ่อมบำรุงอาคาร (นายสมพงษ์ ภัทรศรีอินทร์)

กรรมการ หัวหน้าส่วนงานกองกีฬา (นางสาววิมล นัครศรี)

กรรมการ วิศวกร.๖ (นายวิระศักดิ์ อรุณพูนทรัพย์)

กรรมการ วิศวกร.๔ (นายวิวัฒน์ เรืองศรี)

กรรมการและเลขานุการ พนักงานกองทุนพัฒนากีฬาแห่งชาติ (นางสาวปัทมา ขอบใหญ่)

แก้ไขแบบครั้งที่

แก้ไขแบบครั้งที่

แก้ไขแบบครั้งที่

วัน เดือน ปี: มกราคม ๒๕๖๖ มาตรฐาน: AS SHOW

ผู้เขียน:

หมายเลขแบบ: ID-11.2    แบบแผ่นที่: 139

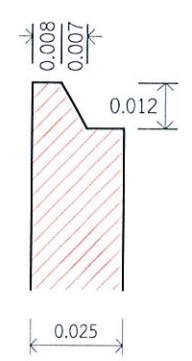
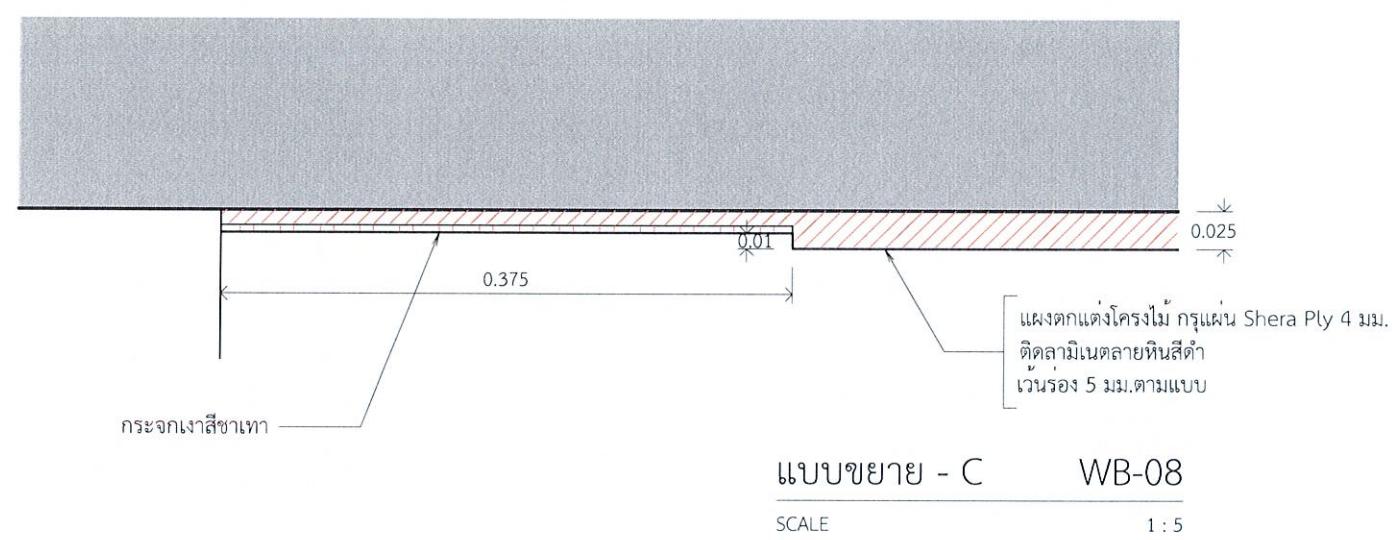
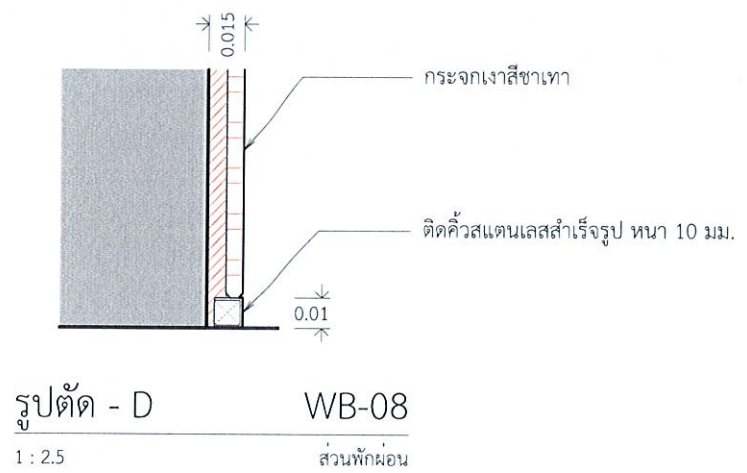

แบบขยายบานควัก บานเปิด

1 : 2.5    FURNITURE BUILT-IN

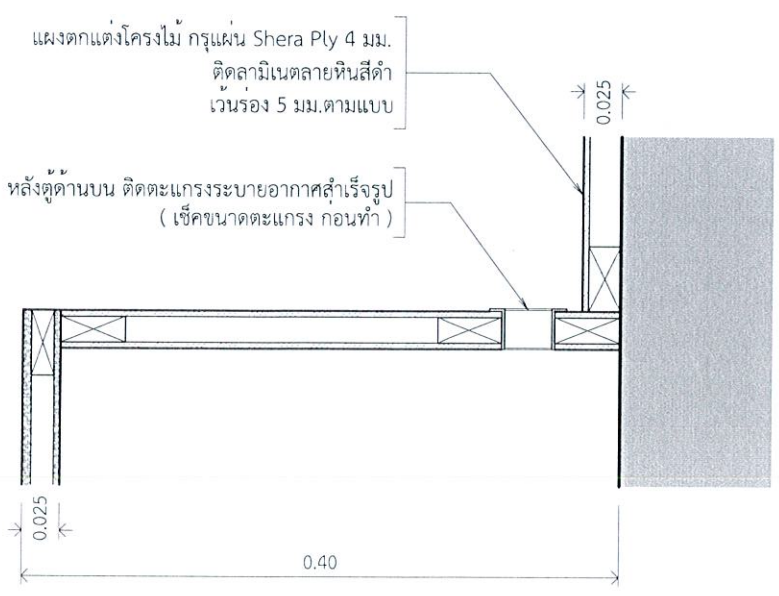

แบบขยาย - E    BU-03, WB-08

SCALE    1 : 5

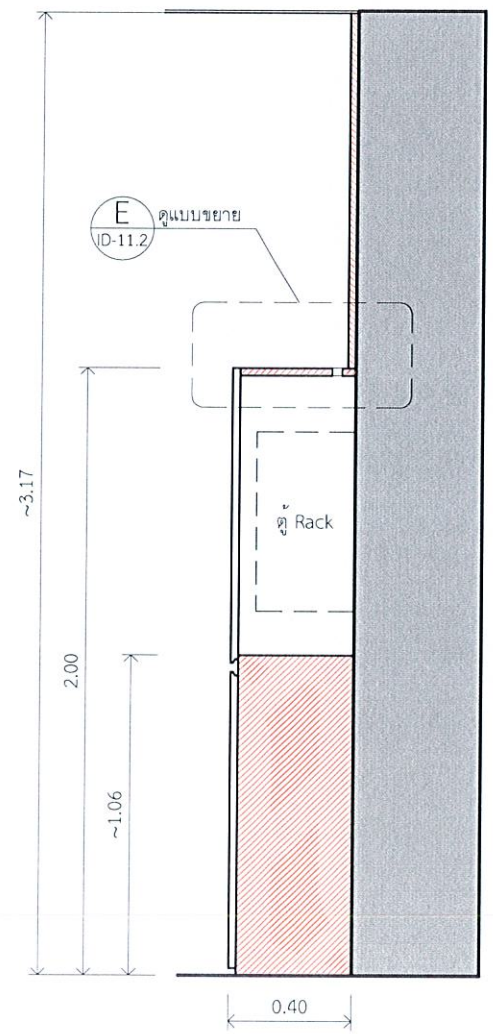

รูปตัด - A    BU-03

1 : 2.5    ส่วนพักมือ

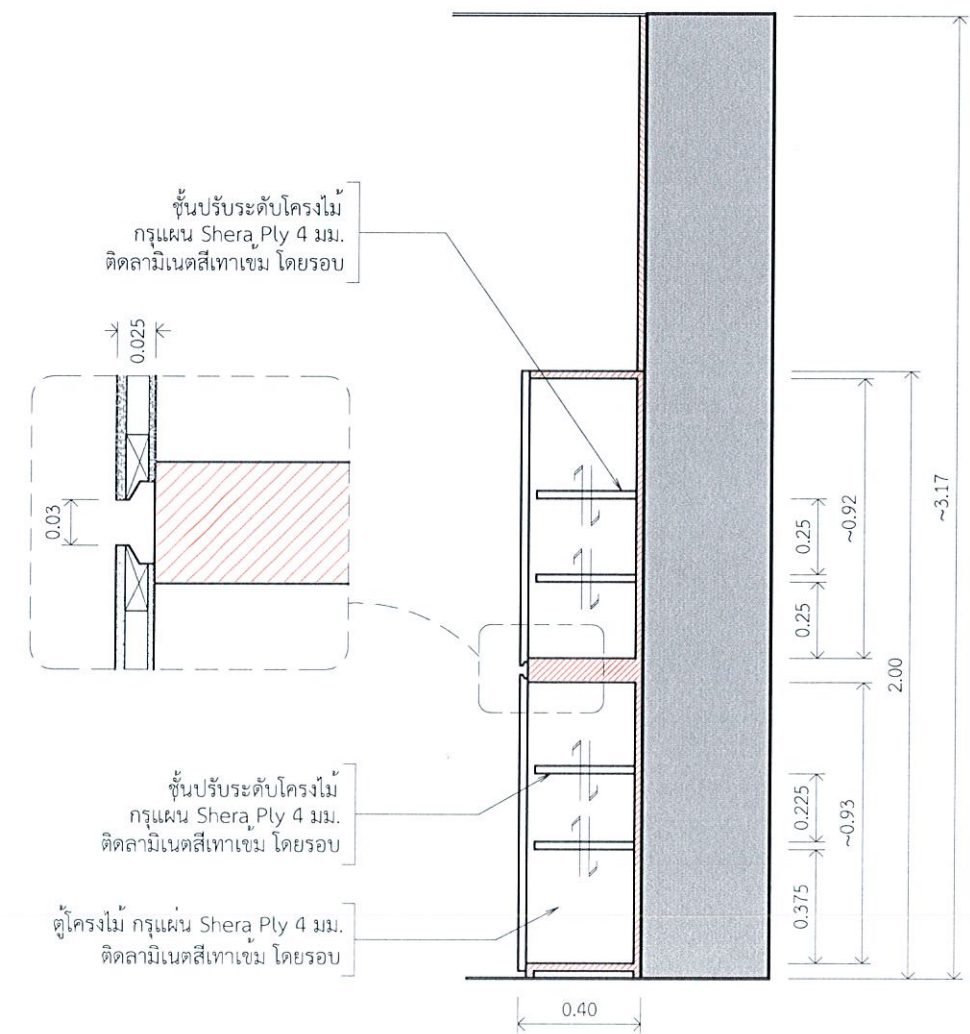

รูปตัด - B    BU-03

1 : 2.5    ส่วนพักมือ

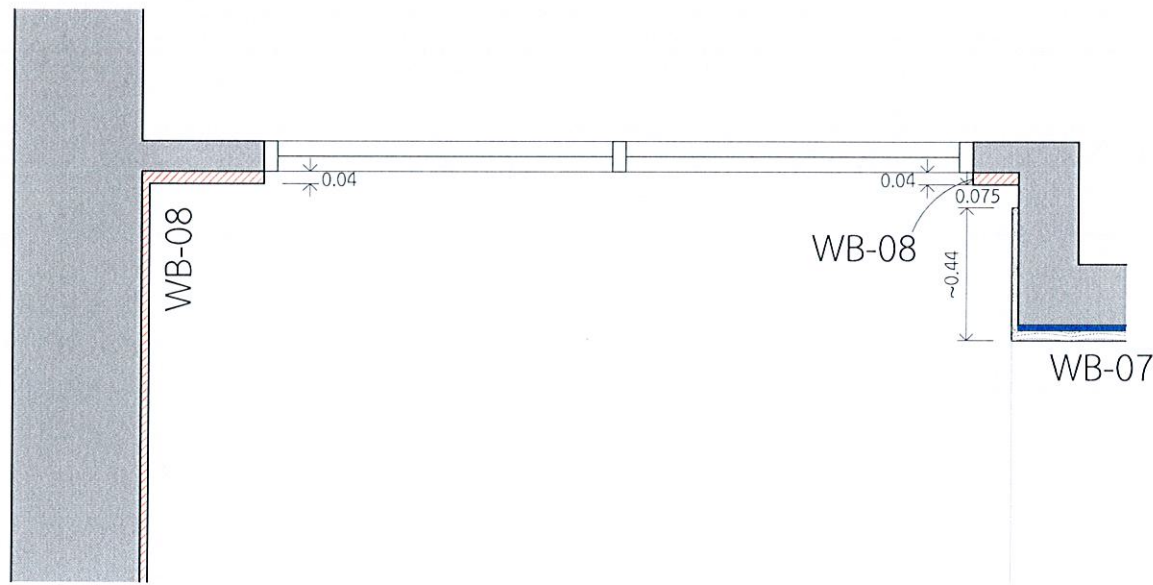

แปลน - 12 WB-07, 08  
1 : 25 ส่วนพักม้วน

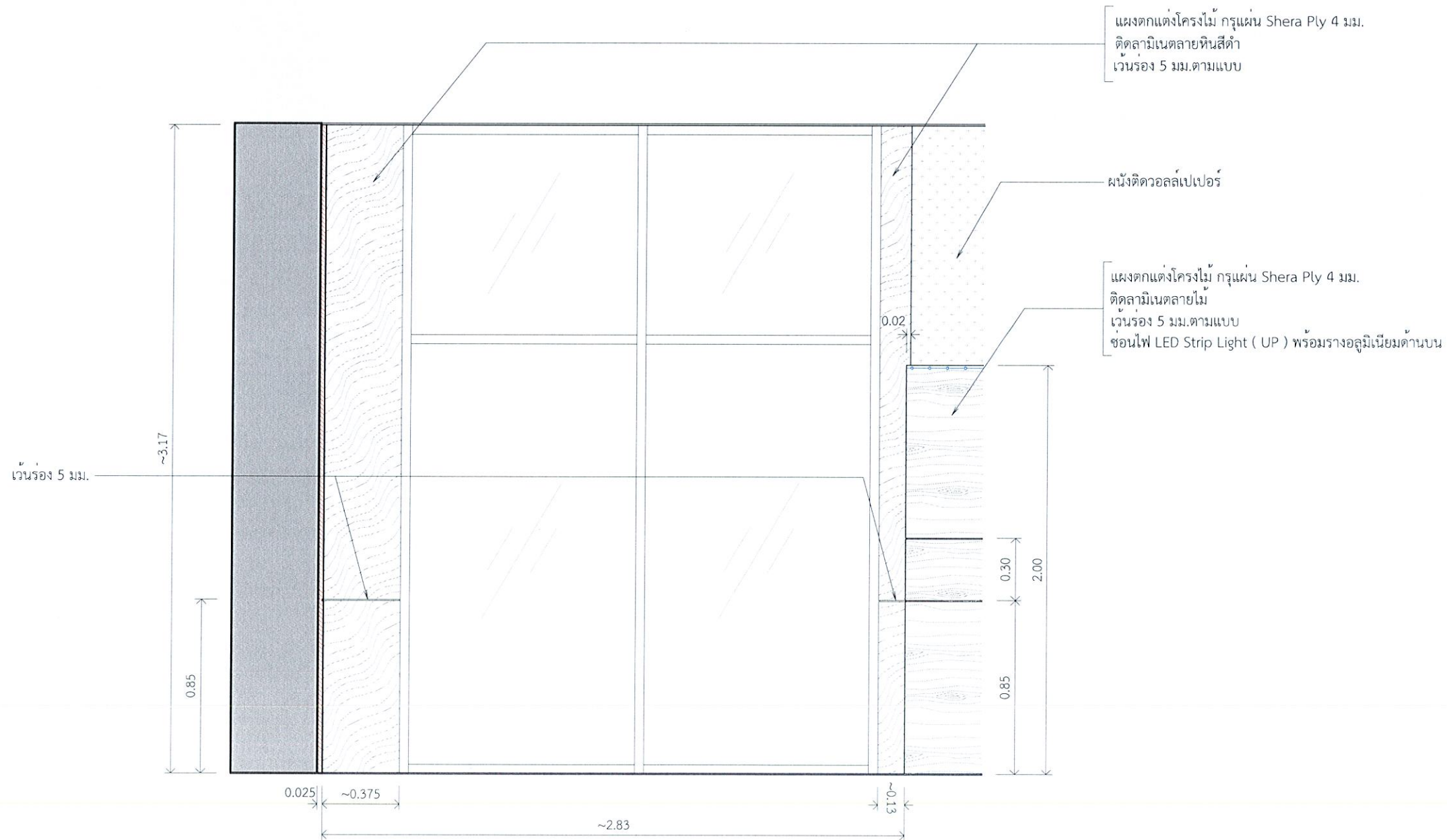

รูปด้าน - 12 WB-07, 08  
1 : 25 ส่วนพักม้วน



หมายเหตุ:  
การอ่านแบบให้ยึดตัวอักษรและตัวเลขเป็นสำคัญ  
ห้ามวิดิระยะจากแบบ  
ระยะต่างๆให้ยึดตัวเลขเป็นเกณฑ์  
ส่วนที่เป็นงานละเอียดให้วัดจากสถานที่ก่อนดำเนินการ

จังหวัด: กรุงเทพฯ

แบบ: โครงการงานปรับปรุงสำนักงานกองทุนพัฒนาการกีฬาแห่งชาติ  
(เพิ่มเติมส่วนที่สอง) และ (เพิ่มเติมส่วนที่สาม)

แบบแสดง: รูปด้าน  
(เพิ่มเติมส่วนที่สอง)

ประธานกรรมการ รองผู้จัดการ กองพัฒนาการกีฬาแห่งชาติ	<i>Chomman.</i> (นายชมนาน สิมะคำรงค์)
กรรมการ ผู้อำนวยการกองซ่อมบำรุง	<i>[Signature]</i> (นายวิชัย เกษกุล)
กรรมการ หัวหน้างานซ่อมบำรุงอาคาร	<i>[Signature]</i> (นายสมพงษ์ ภัทรศรีอินันต์)
กรรมการ หัวหน้าส่วนงานกองทุนกีฬา	<i>SPANASAR</i> (นางสาววิมล นครศรี)
กรรมการ วิศวกร ๒	<i>[Signature]</i> (นายวิระศักดิ์ อุดมพลทรัพย์)
กรรมการ วิศวกร ๔	<i>[Signature]</i> (นายวิวัฒน์ เวียงศรีเรือ)
กรรมการและเลขานุการ พนักงานกองทุนพัฒนาการกีฬา แห่งชาติ	<i>[Signature]</i> (นางสาววิภาดา ขอบใหญ่)

แก้ไขแบบครั้งที่

แก้ไขแบบครั้งที่

แก้ไขแบบครั้งที่

วัน เดือน ปี      มาตรฐาน : AS SHOW

ผู้เขียน

หมายเลขแบบ	แบบแผ่นที่	จำนวนแบบ
	ID-12	139



เว้นร่อง 5 มม.

แผงตกแต่งโครงไม้ กรุแผ่น Shera Ply 4 มม.  
ติดลามิเนตลายหินสีดำ  
เว้นร่อง 5 มม.ตามแบบ

ผนังติดวอลล์เปเปอร์

แผงตกแต่งโครงไม้ กรุแผ่น Shera Ply 4 มม.  
ติดลามิเนตลายไม้  
เว้นร่อง 5 มม.ตามแบบ  
ซ่อนไฟ LED Strip Light ( UP ) พร้อมรางอลูมิเนียมติดตั้งบน

รูปด้าน - 12 WB-07, 08  
1 : 2.5 ส่วนพักผ่อน



การกีฬาแห่งประเทศไทย

หมายเหตุ:  
การอ่านแบบให้ยึดตัวอักษรและตัวเลขเป็นสำคัญ  
ห้ามวัดระยะจากแบบ  
ระยะต่างๆให้ยึดตัวเลขเป็นเกณฑ์  
ส่วนที่เป็นงานละเอียดให้วัดจากสถานที่ก่อนดำเนินการ

จังหวัด: กรุงเทพฯ

แบบ:  
โครงการงานปรับปรุงสำนักงานก่อนทุนพัฒนาการกีฬาแห่งชาติ  
(เพิ่มเติมส่วนที่สอง) และ (เพิ่มเติมส่วนที่สาม)

แบบแสดง:  
รูปด้าน  
(เพิ่มเติมส่วนที่สอง)

ประธานกรรมการ รองผู้จัดการ กองทุนพัฒนาการกีฬาแห่งชาติ	<i>Chomman.</i> (นายชนาธิป สิมะดำรงค์)
กรรมการ ผู้อำนวยการกองซ่อมบำรุง	<i>[Signature]</i> (นายวิชัย เกษกุล)
กรรมการ หัวหน้างานซ่อมบำรุงอาคาร	<i>[Signature]</i> (นายสมพงษ์ ภัทรศรีรัตนันต์)
กรรมการ หัวหน้าส่วนงานกองทุนกีฬา	<i>[Signature]</i> (นางสาววิมล นครศรี)
กรรมการ วิศวกร ๖	<i>[Signature]</i> (นายวิระศักดิ์ อรุณพูลทรัพย์)
กรรมการ วิศวกร ๔	<i>[Signature]</i> (นายวิวัฒน์ เรืองศรี)
กรรมการและเลขานุการ พนักงานกองทุนพัฒนาการกีฬา แห่งชาติ	<i>[Signature]</i> (นางสาวภัทรา ขอบใหญ่)

แก้ไขแบบครั้งที่		
แก้ไขแบบครั้งที่		
แก้ไขแบบครั้งที่		
วัน เดือน ปี	มาตราส่วน : AS SHOW	
ผู้เขียน:		
หมายเลขแบบ	แบบแผ่นที่	จำนวนแบบ
	ID-12'	139

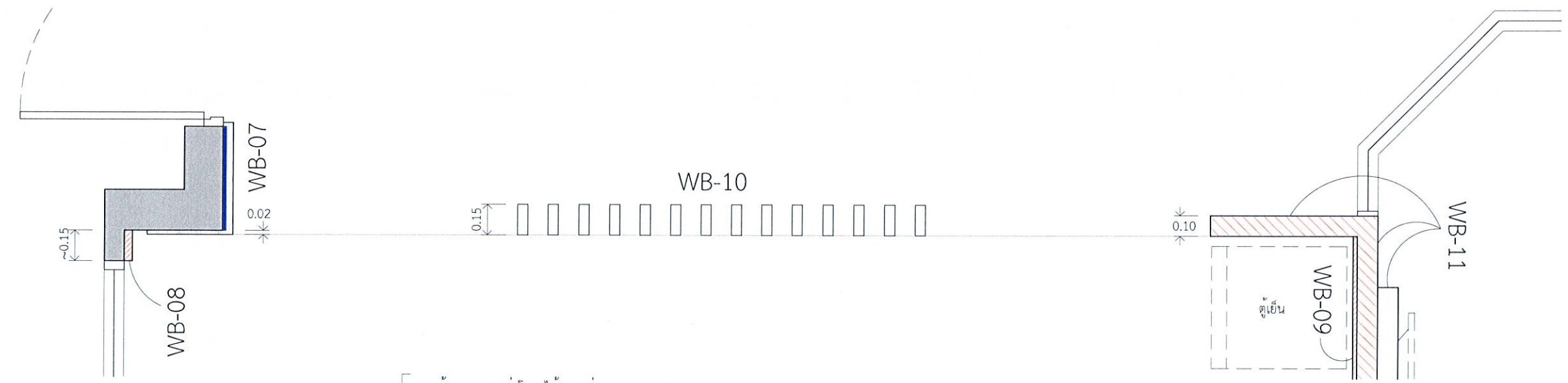



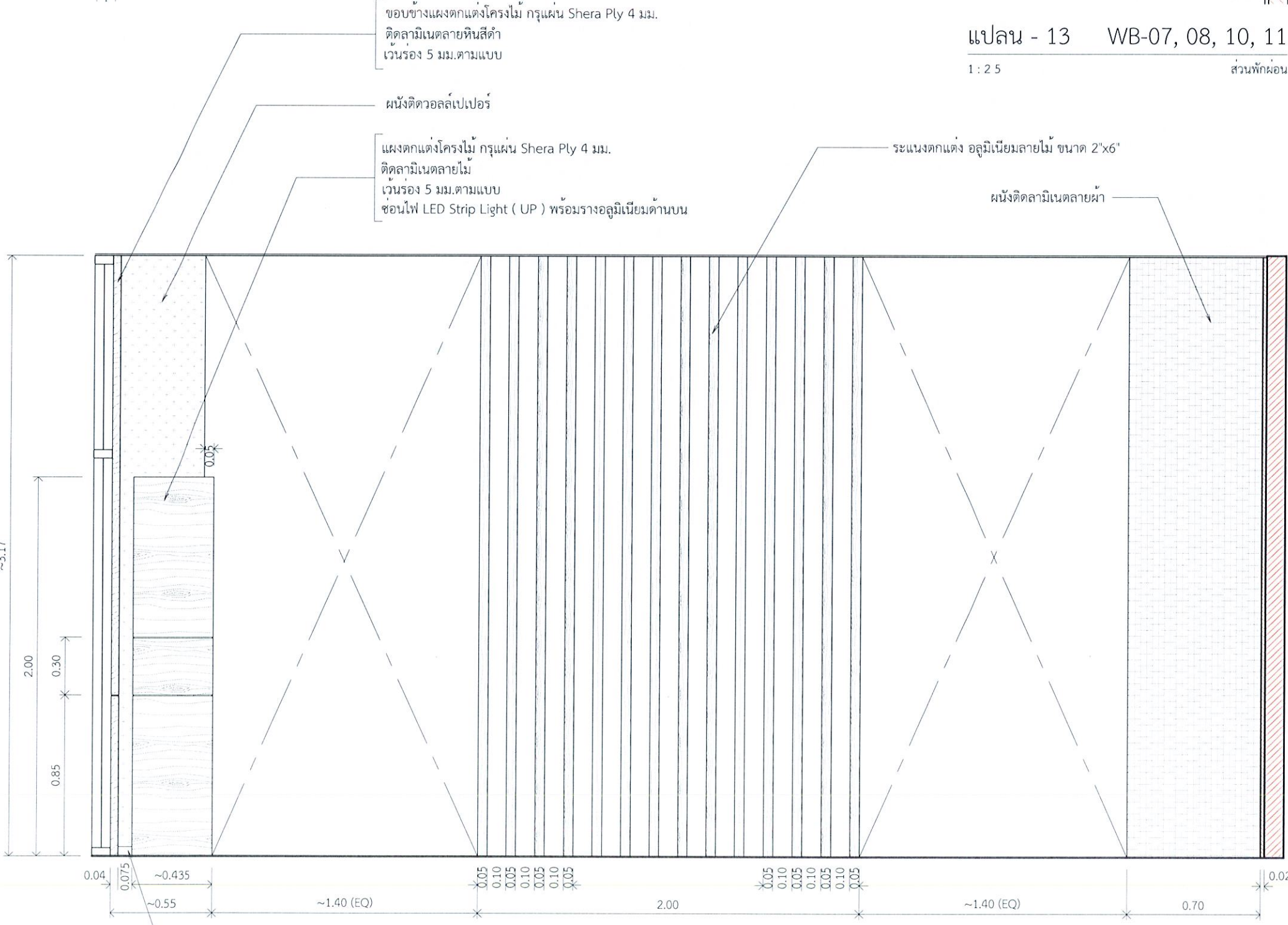

แปลน - 13 WB-07, 08, 10, 11  
1 : 2.5 ส่วนพักผ่อน



บัวพื้นอลูมิเนียม POWDER COATED สีขาว สูง 5 ซม.

รูปด้าน - 13 WB-07, 08, 10, 11  
1 : 2.5 ส่วนพักผ่อน

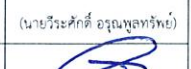
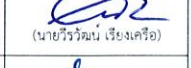

<p>หมายเหตุ: การอ่านแบบให้ยึดตัวอักษรและตัวเลขเป็นสำคัญ ห้ามวัดระยะจากแบบ ระยะต่างๆให้ยึดตัวเลขเป็นเกณฑ์ ส่วนที่เป็นงานละเอียดให้วัดจากสถานที่ก่อนดำเนินการ</p>		
จังหวัด:	กรุงเทพมหานคร	
แบบ:	โครงการงานปรับปรุงสำนักงานกองทุนพัฒนาการกีฬาแห่งชาติ (เพิ่มเติมส่วนที่สอง) และ (เพิ่มเติมส่วนที่สาม)	
แบบแสดง:	รูปด้าน (เพิ่มเติมส่วนที่สอง)	
ประธานกรรมการ รองผู้จัดการ กองทุนพัฒนาการกีฬาแห่งชาติ	 <b>Chomman.</b> (นายชนาน สีเมตังค์)	
กรรมการ ผู้อำนวยการกองซ่อมบำรุง	 (นายวิชัย เกษกุล)	
กรรมการ หัวหน้างานซ่อมบำรุงอาคาร	 (นายสมพงษ์ ภัทรศรีอินทร์)	
กรรมการ หัวหน้าส่วนงานกองทุนกีฬา	 <b>S</b> (นางสาววิมล นครศรี)	
กรรมการ วิศวกร.๖	 (นายวิระศักดิ์ อรุณพูลทรัพย์)	
กรรมการ วิศวกร.๔	 (นายวีรวัฒน์ เรียงศรีเอื้อ)	
กรรมการและเลขานุการ พนักงานกองทุนพัฒนาการกีฬา แห่งชาติ	 <b>S</b> (นางสาวฉันทมา ชอบใหญ่)	
แก้ไขแบบครั้งที่		
แก้ไขแบบครั้งที่		
แก้ไขแบบครั้งที่		
วัน เดือน ปี	มาตรฐาน : AS SHOW	
ผู้เขียน		
หมายเลขแบบ	แบบแผ่นที่	จำนวนแบบ
	ID-13	139

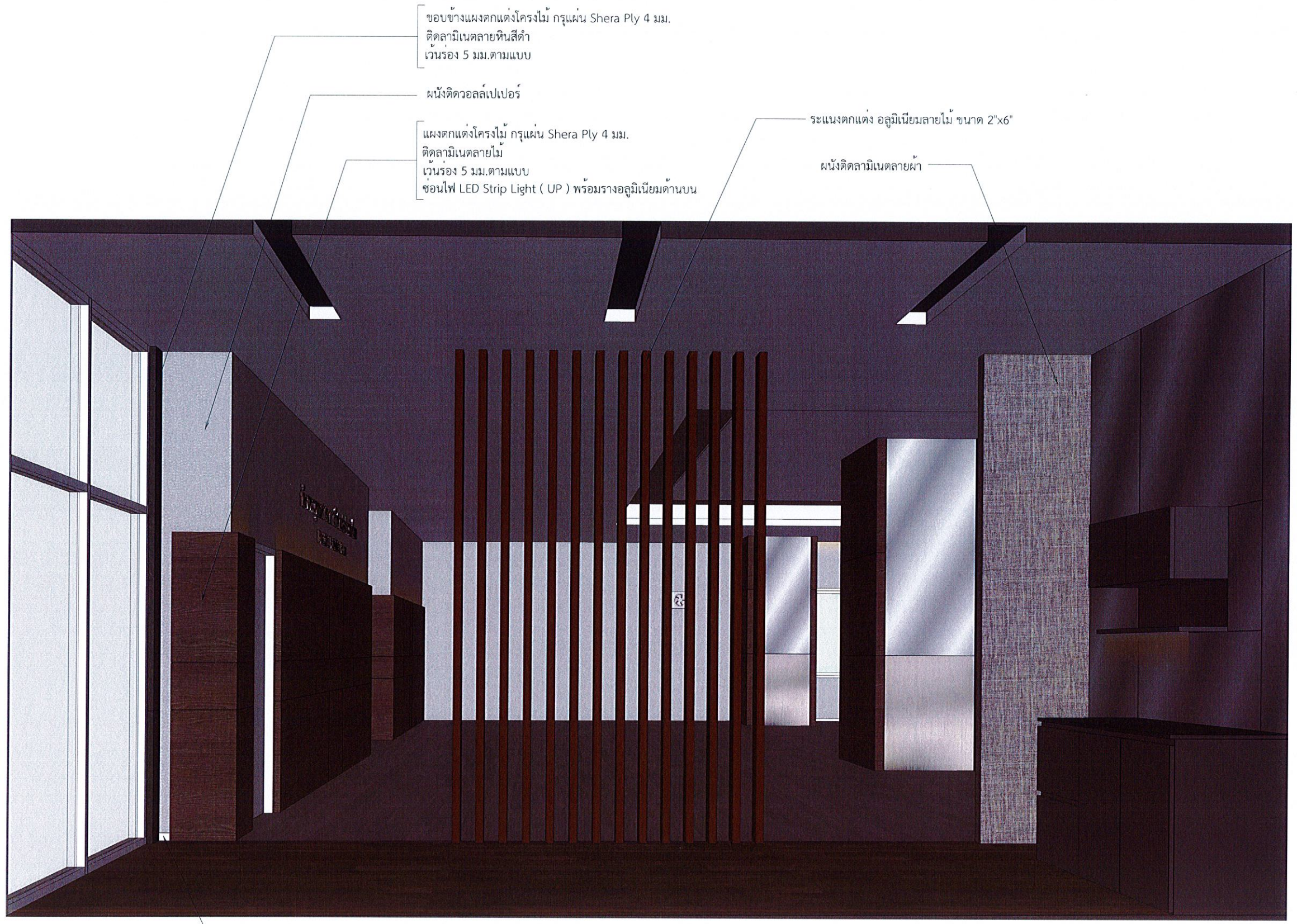

ขอบข้างแผงตกแต่งโครงไม้ กรุแผ่น Shera Ply 4 มม.  
 ติดลามิเนตลายหินสีดำ  
 เวนร่อง 5 มม.ตามแบบ

ผนังติดวอลเปเปอร์

แผงตกแต่งโครงไม้ กรุแผ่น Shera Ply 4 มม.  
 ติดลามิเนตลายไม้  
 เวนร่อง 5 มม.ตามแบบ  
 ซ่อนไฟ LED Strip Light ( UP ) พร้อมรางอลูมิเนียมด้านบน

ระแนงตกแต่ง อลูมิเนียมลายไม้ ขนาด 2"x6"  
 ผนังติดลามิเนตลายผ้า

บัวพื้นอลูมิเนียม POWDER COATED สีขาว สูง 5 ซม.



การกีฬาแห่งประเทศไทย

หมายเหตุ: การอ่านแบบให้ยึดตัวอักษรและตัวเลขเป็นสำคัญ ห้ามวัดระยะจากแบบ ระยะต่างๆให้ยึดตัวเลขเป็นเกณฑ์ ส่วนที่เป็นงานละเอียดให้วัดจากสถานที่ก่อนดำเนินการ		
จังหวัด: กรุงเทพฯ		
แบบ: โครงการงานปรับปรุงสำนักงานกองทุนพัฒนาการกีฬาแห่งชาติ (เพิ่มเติมส่วนที่สอง) และ (เพิ่มเติมส่วนที่สาม)		
แบบแสดง: รูปด้าน (เพิ่มเติมส่วนที่สอง)		
ประธานกรรมการ รรผู้จัดการ กองทุนพัฒนาการกีฬาแห่งชาติ	 Chamorn (นายชนาธิป สิมะदारัก)	
กรรมการ ผู้อำนวยการกองช่างบำรุง	 (นายวิชัย เกษกุล)	
กรรมการ หัวหน้างานซ่อมบำรุงอาคาร	 (นายสมพงษ์ สิริอรณนิติ)	
กรรมการ หัวหน้าส่วนงานกองทุนกีฬา	 (นางสาวนิต นัครศรี)	
กรรมการ วิศวกร ๖	 (นายวิระศักดิ์ อรุณพูลทรัพย์)	
กรรมการ วิศวกร ๔	 (นายวิวัฒน์ เวียงศรี)	
กรรมการและเลขานุการ พนักงานกองทุนพัฒนาการกีฬา แห่งชาติ	 (นางสาวนัทมา ขอบใหญ่)	
แก้วไขแบบครั้งที่		
แก้วไขแบบครั้งที่		
แก้วไขแบบครั้งที่		
วัน เดือน ปี	มาตรฐาน: AS SHOW	
ผู้เขียน:		
หมายเลขแบบ	แบบร่างที่	จำนวนแบบ
	ID-13	139

รูปด้าน - 13 WB-07, 08, 10, 11  
 1 : 2.5 ส่วนพักผ่อน

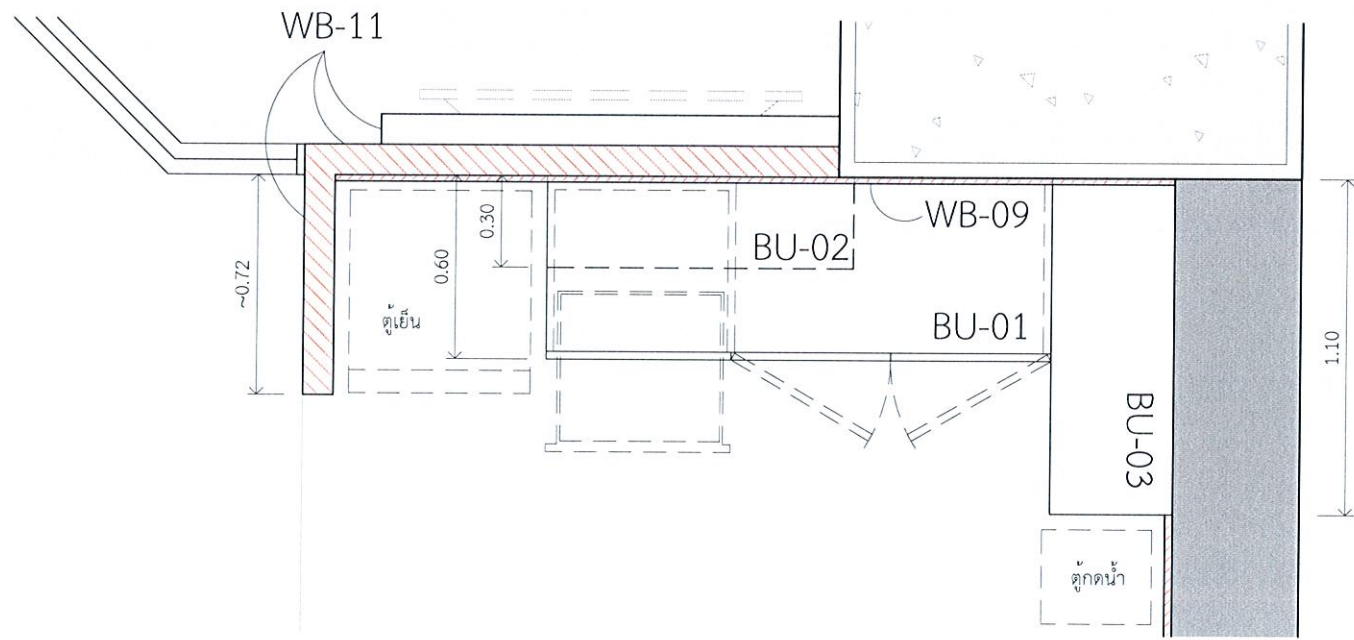

แปลน - 14 BU-01, 02, 03, WB-09, 11

1 : 2 5

ส่วนพักผ่อน

แผงตกแต่งโครงไม้ กรุแผ่น Shera Ply 4 มม.  
ติดทับด้วย กระจกเงาใสหนา 5 มม.  
เจียรขอบกระจก 2 มม.โดยรอบ

ผนังติดลามิเนตลายผ้า

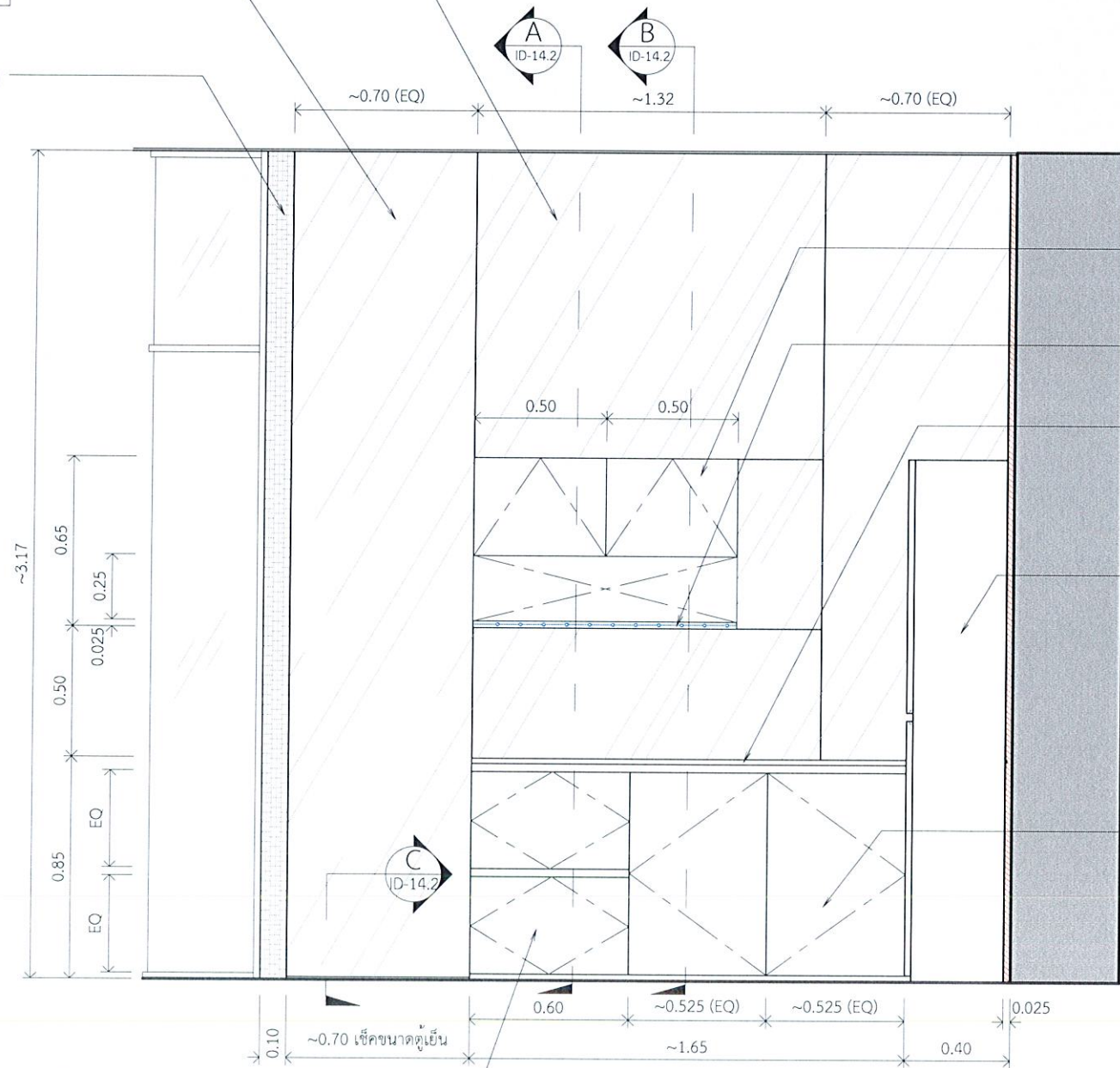

บานลิ้นชักโครงไม้ กรุแผ่น PLASTWOOD ด้านหน้า 6 มม.  
ด้านหลัง 4 มม. ติดลามิเนตสีเทาเข้ม โดยรอบ

รูปด้าน - 14 BU-01, 02, 03, WB-09, 11

1 : 2 5

ส่วนพักผ่อน



การกีฬาแห่งประเทศไทย

หมายเหตุ:  
การอ่านแบบให้ยึดตัวอักษรและตัวเลขเป็นสำคัญ  
ห้ามวัดระยะจากแบบ  
ระยะต่างๆให้ยึดตัวเลขเป็นเกณฑ์  
ส่วนที่เป็นงานละเอียดให้วัดจากสถานที่ก่อนดำเนินการ

จังหวัด: กรุงเทพฯ

แบบ:  
โครงการงานปรับปรุงสำนักงานกองทุนพัฒนาการกีฬาแห่งชาติ  
(เพิ่มเติมส่วนที่สอง) และ (เพิ่มเติมส่วนที่สาม)

แบบแสดง:  
รูปด้าน  
(เพิ่มเติมส่วนที่สอง)

ประธานกรรมการ รองผู้จัดการ กองทุนพัฒนาการกีฬาแห่งชาติ	<i>Chommanu.</i> (นายชานันท์ สิมะดำรงค์)
กรรมการ ผู้อำนวยการกองช่างบำรุง	<i>[Signature]</i> (นายวิชัย เกษกุล)
กรรมการ หัวหน้างานซ่อมบำรุงอาคาร	<i>[Signature]</i> (นายสมพงษ์ ภัทรศรีอนันต์)
กรรมการ หัวหน้าส่วนงานกองทุนกีฬา	<i>[Signature]</i> (นางสาววิมล นครศรี)
กรรมการ วิศวกร ๖	<i>[Signature]</i> (นายวิระศักดิ์ อรุณพูลทรัพย์)
กรรมการ วิศวกร ๔	<i>[Signature]</i> (นายวิวัฒน์ เรืองศรี)
กรรมการและเลขานุการ พนักงานกองทุนพัฒนาการกีฬา แห่งชาติ	<i>[Signature]</i> (นางสาววิภา ชอบใหญ่)

แก้ไขแบบครั้งที่

แก้ไขแบบครั้งที่

แก้ไขแบบครั้งที่

วัน เดือน ปี

มาตรฐาน : AS SHOW

ผู้เขียน:

หมายเลขแบบ

แบบแก้ไข

จำนวนแบบ

ID-14 139



การกีฬาแห่งประเทศไทย

หมายเหตุ:  
การอ่านแบบให้ยึดตัวอักษรและตัวเลขเป็นสำคัญ  
ห้ามวิเคราะจากแบบ  
รายละเอียดให้ยึดตัวเลขเป็นเกณฑ์  
ส่วนที่เป็นงานละเอียดให้วัดจากสถานที่ก่อนดำเนินการ

จังหวัด: กรุงเทพฯ

แบบ: โครงการงานปรับปรุงสำนักงานกองทุนพัฒนาการกีฬาแห่งชาติ (เพิ่มเติมส่วนที่สอง) และ (เพิ่มเติมส่วนที่สาม)

แบบแสดง: รูปด้าน (เพิ่มเติมส่วนที่สอง)

ประธานกรรมการ รองผู้จัดการ กองทุนพัฒนาการกีฬาแห่งชาติ	 (นายชนาธิป สิมะดำรงค์)
กรรมการ ผู้อำนวยการกองซ่อมบำรุง	 (นายวิชัย เกษกุล)
กรรมการ หัวหน้างานซ่อมบำรุงอาคาร	 (นายสมพงษ์ ภัทรศรีธนนัด)
กรรมการ หัวหน้าส่วนงานกองทุนกีฬา	 (นางสาววิมล นนตรี)
กรรมการ วิศวกร ๖	 (นายวิระศักดิ์ อรุณพลทรัพย์)
กรรมการ วิศวกร ๔	 (นายวีรวัฒน์ เรียงศรี)
กรรมการและเลขานุการ พนักงานกองทุนพัฒนาการกีฬา แห่งชาติ	 (นางสาวปัทมา ขอบใหญ่)

แก้ไขแบบครั้งที่  
แก้ไขแบบครั้งที่  
แก้ไขแบบครั้งที่

วัน เดือน ปี      มาตรฐาน : AS SHOW

ผู้เขียน:

หมายเลขแบบ	แบบแผนที่	จำนวนแบบ
	ID-14	139

แผงตกแต่งโครงไม้ กรุแผ่น Shera Ply 4 มม.  
ติดทับด้วย กระดาษเงาใสหนา 5 มม.  
เจียรขอบกระฉาก 2 มม.โดยรอบ

ผนังติดลามิเนตลายผ้า



บานยกโครงไม้ กรุแผ่น PLASTWOOD ด้านหน้า 6 มม.  
ด้านหลัง 4 มม. ติดลามิเนตสีเทาเข้ม โดยรอบ

ชั้นโครงไม้ กรุแผ่น Shera Ply 4 มม.  
ติดลามิเนตสีเทาเข้ม โดยรอบ

TOPหินแกรนิตดำเกล็ดทองหนา 20 มม.

ตู้โครงไม้ กรุแผ่น Shera Ply 4 มม.  
ติดลามิเนตสีเทาเข้ม โดยรอบ

บานเปิดโครงไม้ กรุแผ่น PLASTWOOD ด้านหน้า 6 มม.  
ด้านหลัง 4 มม. ติดลามิเนตสีเทาเข้ม โดยรอบ

บานลิ้นชักโครงไม้ กรุแผ่น PLASTWOOD ด้านหน้า 6 มม.  
ด้านหลัง 4 มม. ติดลามิเนตสีเทาเข้ม โดยรอบ

รูปด้าน - 14 BU-01, 02, 03, WB-09, 11

1 : 25

ส่วนพักผ่อน

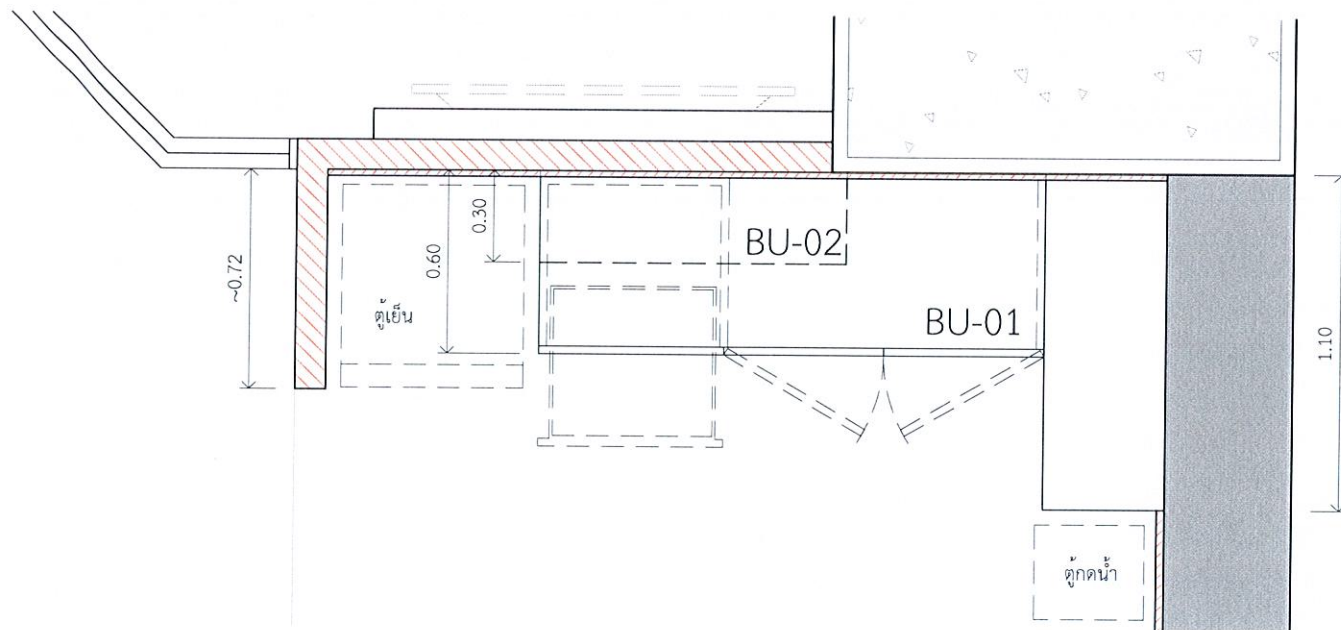

แปลน - 14 BU-01, 02, 03, WB-09, 11

1 : 2.5

ส่วนพักผ่อน

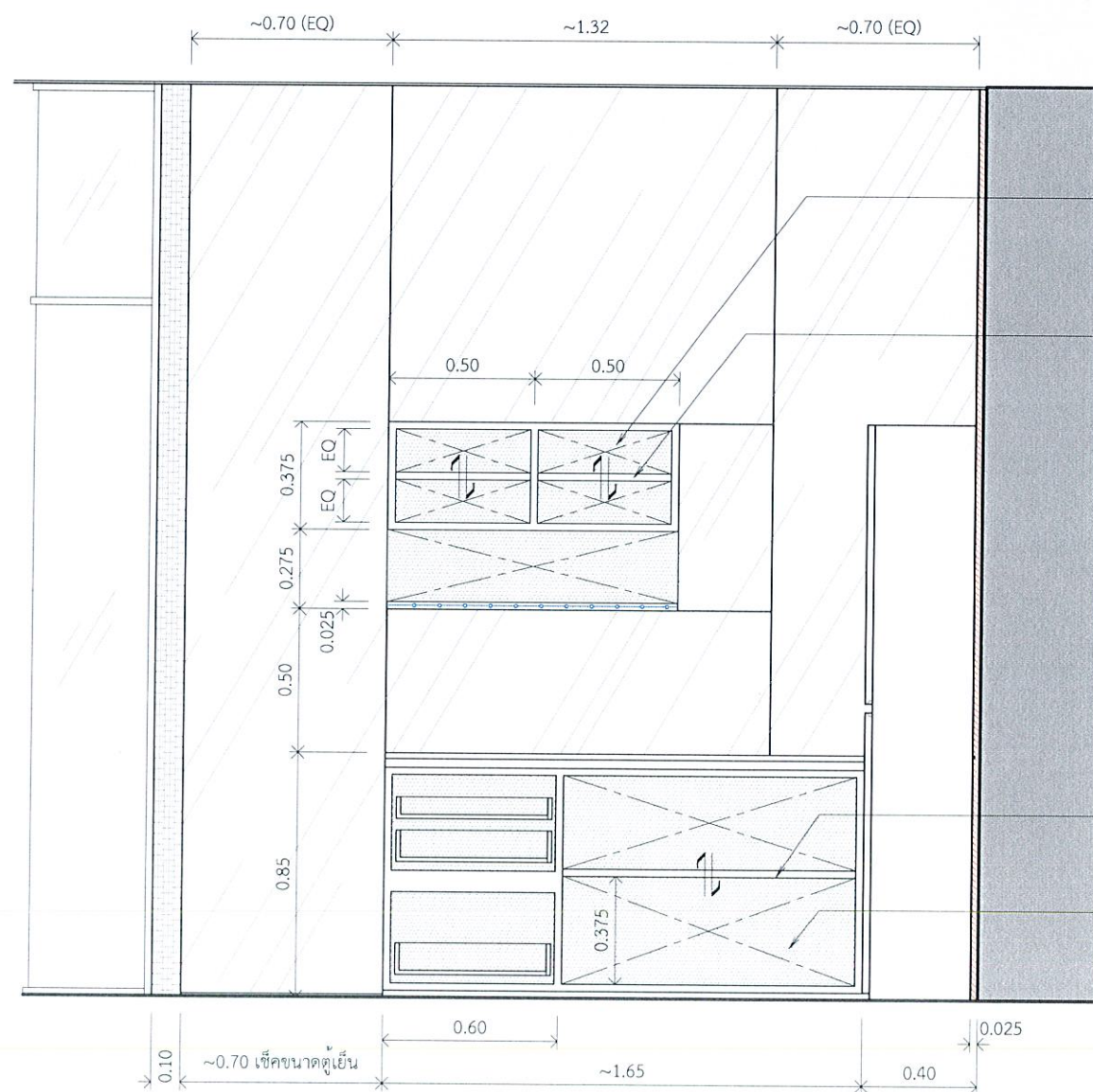

ตู้โครงไม้ กรุแผ่น Sherpa Ply 4 มม.  
ติดลามิเนตสีเทาเข้ม โดยรอบ

ชั้นปรับระดับโครงไม้  
กรุแผ่น Sherpa Ply 4 มม.  
ติดลามิเนตสีเทาเข้ม โดยรอบ

ชั้นปรับระดับโครงไม้  
TOP กรุแผ่น Sherpa Ply 6 มม.  
ติดลามิเนตสีเทาเข้ม โดยรอบ

ตู้โครงไม้ กรุแผ่น Sherpa Ply 4 มม.  
ติดลามิเนตสีเทาเข้ม โดยรอบ

เปิดบานตู้ BU-01, 02

1 : 2.5

ส่วนพักผ่อน



การกีฬาแห่งประเทศไทย

หมายเหตุ:  
การอ่านแบบให้ยึดตัวอักษรและตัวเลขเป็นสำคัญ  
ห้ามวัดระยะจากแบบ  
ระยะต่างๆให้ยึดตัวเลขเป็นเกณฑ์  
ส่วนที่เป็นงานละเอียดให้วัดจากสถานที่ก่อนดำเนินการ

จังหวัด: กรุงเทพฯ

แบบ: โครงการงานปรับปรุงสำนักงานกองทุนพัฒนาการกีฬาแห่งชาติ (เพิ่มเติมส่วนที่สอง) และ (เพิ่มเติมส่วนที่สาม)

แบบแสดง: รูปด้าน (เพิ่มเติมส่วนที่สอง)

ประธานกรรมการ รองผู้จัดการ กองทุนพัฒนาการกีฬาแห่งชาติ	<i>Chommanee</i> (นายชนานันท์ สิมะดำรงค์)
กรรมการ ผู้อำนวยการกองช่าง	<i>[Signature]</i> (นายวิชัย เกษกุล)
กรรมการ หัวหน้างานช่างประจำอาคาร	<i>[Signature]</i> (นายสมพงษ์ ภัทรศรีอินันต์)
กรรมการ หัวหน้างานช่างเทคนิคกีฬา	<i>[Signature]</i> (นางสาวกิม นครศรี)
กรรมการ วิศวกร.๖	<i>[Signature]</i> (นายวิระศักดิ์ อรุณพูลทรัพย์)
กรรมการ วิศวกร.๔	<i>[Signature]</i> (นายวีรวัฒน์ เรืองเครือ)
กรรมการและเลขานุการ พนักงานกองทุนพัฒนาการกีฬา แห่งชาติ	<i>[Signature]</i> (นางสาวปัทมา ขอบใหญ่)

แก้ไขแบบครั้งที่

แก้ไขแบบครั้งที่

แก้ไขแบบครั้งที่

วัน เดือน ปี      มาตรฐาน : AS SHOW

ผู้เขียน:

หมายเลขแบบ	แบบแผ่นที่	จำนวนแบบ
	ID-14.1	139

รูปตัด - C WB-09  
1 : 2.5 ส่วนพักผ่อน

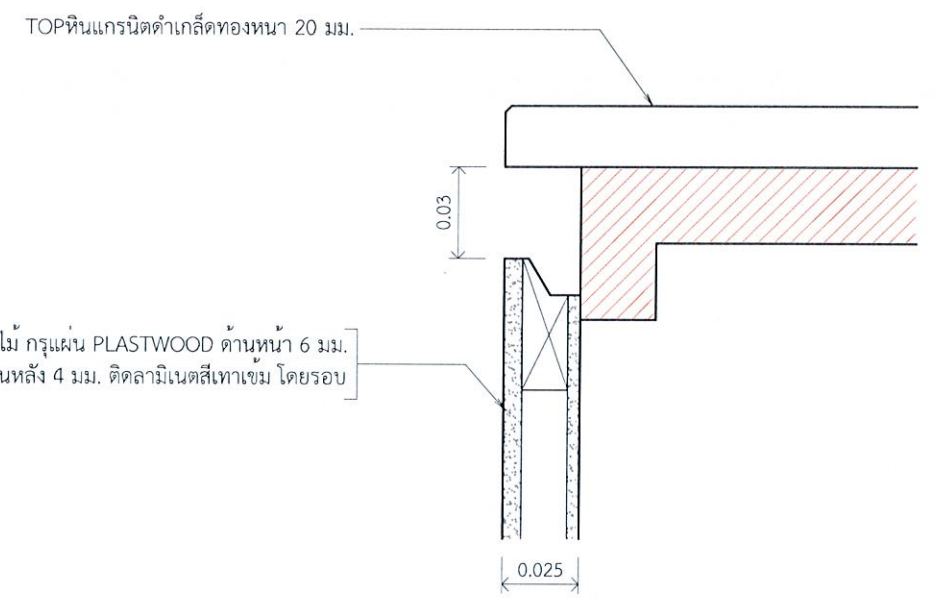
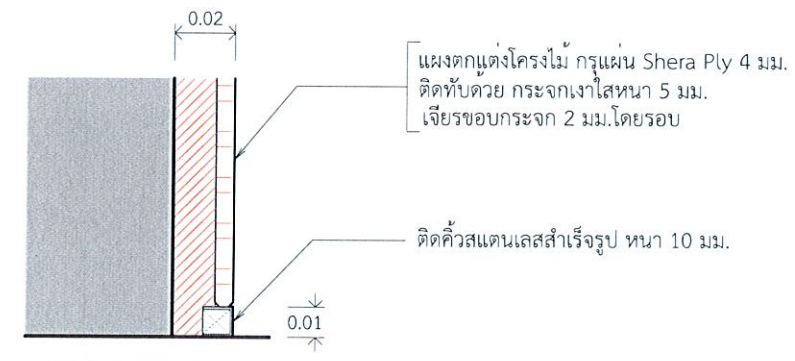



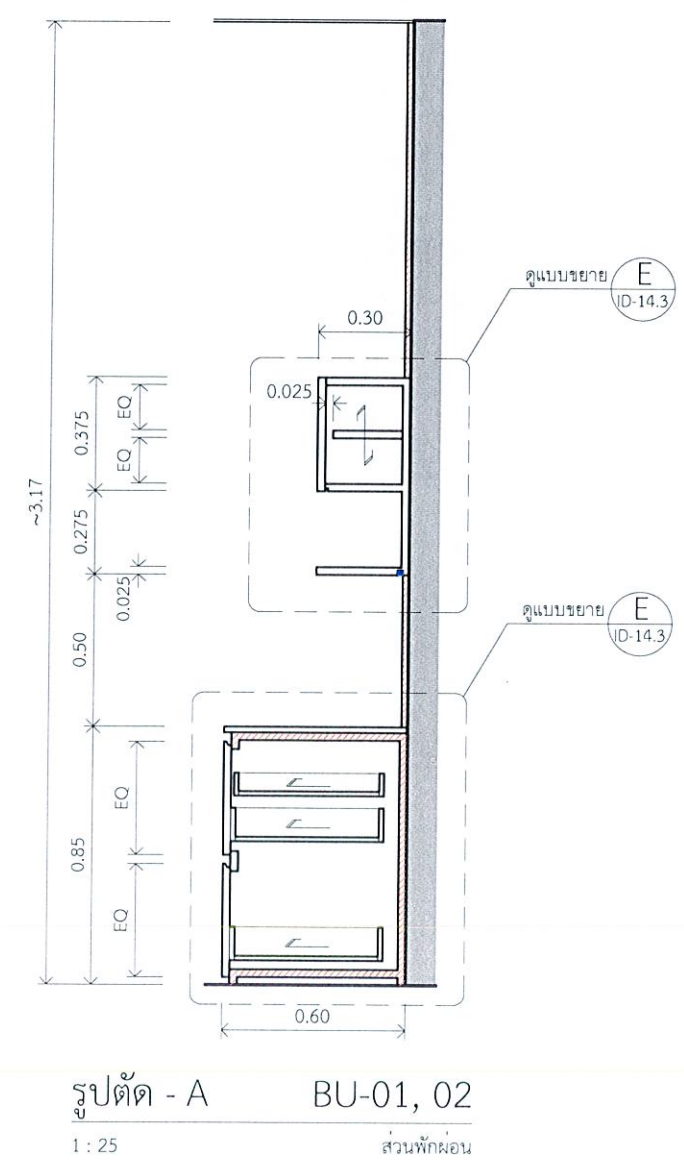

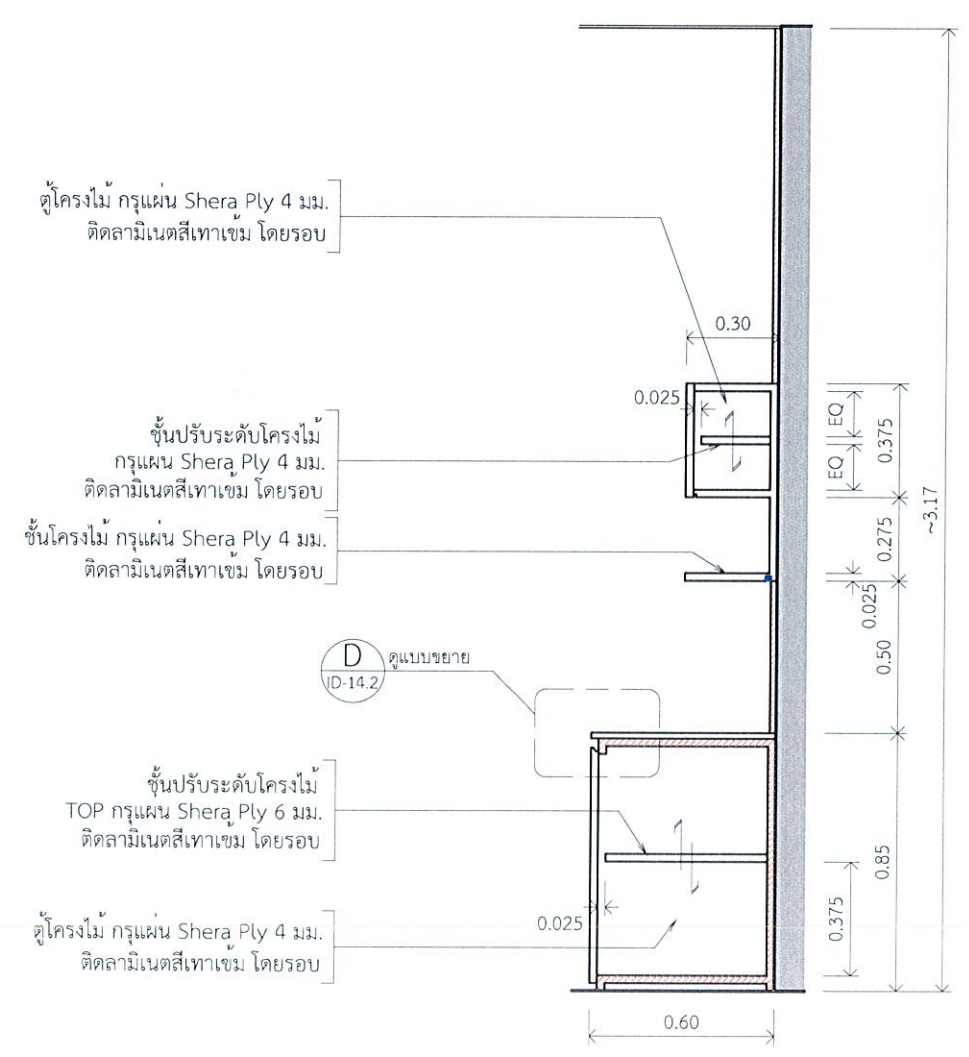

แบบขยาย - D BU-01  
SCALE 1 : 2.5







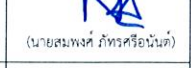
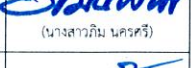

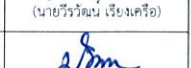
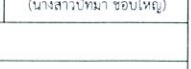

รูปตัด - A BU-01, 02  
1 : 25 ส่วนพักผ่อน



รูปตัด - B BU-01, 02  
1 : 25 ส่วนพักผ่อน

 <b>NSDF</b> NATIONAL SPORTS DEVELOPMENT FUND กองทุนพัฒนาการกีฬาแห่งชาติ การกีฬาแห่งประเทศไทย		
 <b>กกท</b> การกีฬาแห่งประเทศไทย		
หมายเหตุ: การอ่านแบบให้ยึดตัวอักษรและตัวเลขเป็นสำคัญ หากมีข้อสงสัยเกี่ยวกับ รายละเอียดจากแบบ รายละเอียดให้ยึดตัวเลขเป็นเกณฑ์ ส่วนที่เป็นงานละเอียดให้รอดจากสถานที่ก่อนดำเนินการ		
จังหวัด: กรุงเทพมหานคร		
หมายเหตุ: โครงการงานปรับปรุงสำนักงานกองทุนพัฒนาการกีฬาแห่งชาติ (เพิ่มเติมส่วนที่สอง) และ (เพิ่มเติมส่วนที่สาม)		
หมายเหตุ: รูปด้าน (เพิ่มเติมส่วนที่สอง)		
ประธานกรรมการ รองผู้จัดการ กองทุนพัฒนาการกีฬาแห่งชาติ		<b>Charomun.</b> (นายชนานันท์ สิมะดำรง)
กรรมการ ผู้อำนวยการกองซ่อมบำรุง		(นายวิชัย เกษกุล)
กรรมการ หัวหน้างานซ่อมบำรุงอาคาร		(นายสมพงษ์ ภัทรศรีอินันต์)
กรรมการ หัวหน้าส่วนงานกองทุนกีฬา		(นางสาวกิม นครศรี)
กรรมการ วิศวกร.๖		(นายวีระศักดิ์ อรุณพหลุณย์)
กรรมการ วิศวกร.๔		(นายวีรวัฒน์ เรียงเครือ)
กรรมการและเลขานุการ พนักงานกองทุนพัฒนาการกีฬา แห่งชาติ		(นางสาวปัทมา ขอบใหญ่)
แก้ไขแบบครั้งที่		
แก้ไขแบบครั้งที่		
แก้ไขแบบครั้งที่		
วัน เดือน ปี	มาตรฐาน: AS SHOW	
ผู้เขียน:		
หมายเลขแบบ	แบบแผ่นที่	จำนวนแบบ
	ID-14.2	139

 NSDF	 กรมศิลปากร	หมายเหตุ: การออกแบบให้ยึดด้วยอิฐและตัวเลขเป็นสำคัญ ห้ามวัดระยะจากแบบ ระยะต่างๆให้วัดด้วยเส้นเป็นเกณฑ์ ส่วนที่เป็นงานละเอียดให้วัดจากสถานที่ก่อสร้าง	แบบ: โครงการงานปรับปรุงสำนักานกองทุนพัฒนาการค้าระหว่างชาติ (เพิ่มเติมส่วนที่สอง) และ (เพิ่มเติมส่วนที่สาม)	ประธานกรรมการ รองผู้จัดการ กรรมการพัฒนาการค้าระหว่างชาติ	 Charomam. (นายชานน สินธุดำรง)	กรรมการ หัวหน้างานซ่อมบำรุงอาคาร	 (นายสมพงษ์ ภัทรศรีอินันต์)	กรรมการ วิศวกร ข	 (นายวีระศักดิ์ อรุณพุทธรัตน์)	กรรมการและเลขานุการ พนักงานกองทุนพัฒนาการค้า ระหว่างชาติ	 (นางสาวปัทมา ขอบใหญ่)	วัน เดือน ปี	มาตรฐาน AS SHOW
		หมายเหตุ: กรุณา	แบบ: รูปด้าน (เพิ่มเติมส่วนที่สอง)	กรรมการ ผู้อำนวยการซ่อมบำรุง	 (นายวิชัย เกษชาติ)	กรรมการ หัวหน้างานกองทุนการค้า	 (นางสาวกนิม นรศรี)	กรรมการ วิศวกร ค	 (นายทวีพงษ์ เรียงเครือ)	ผู้เขียน:	หมายเลขแบบ	แบบแผนที่	จำนวนแบบ

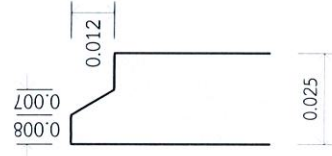
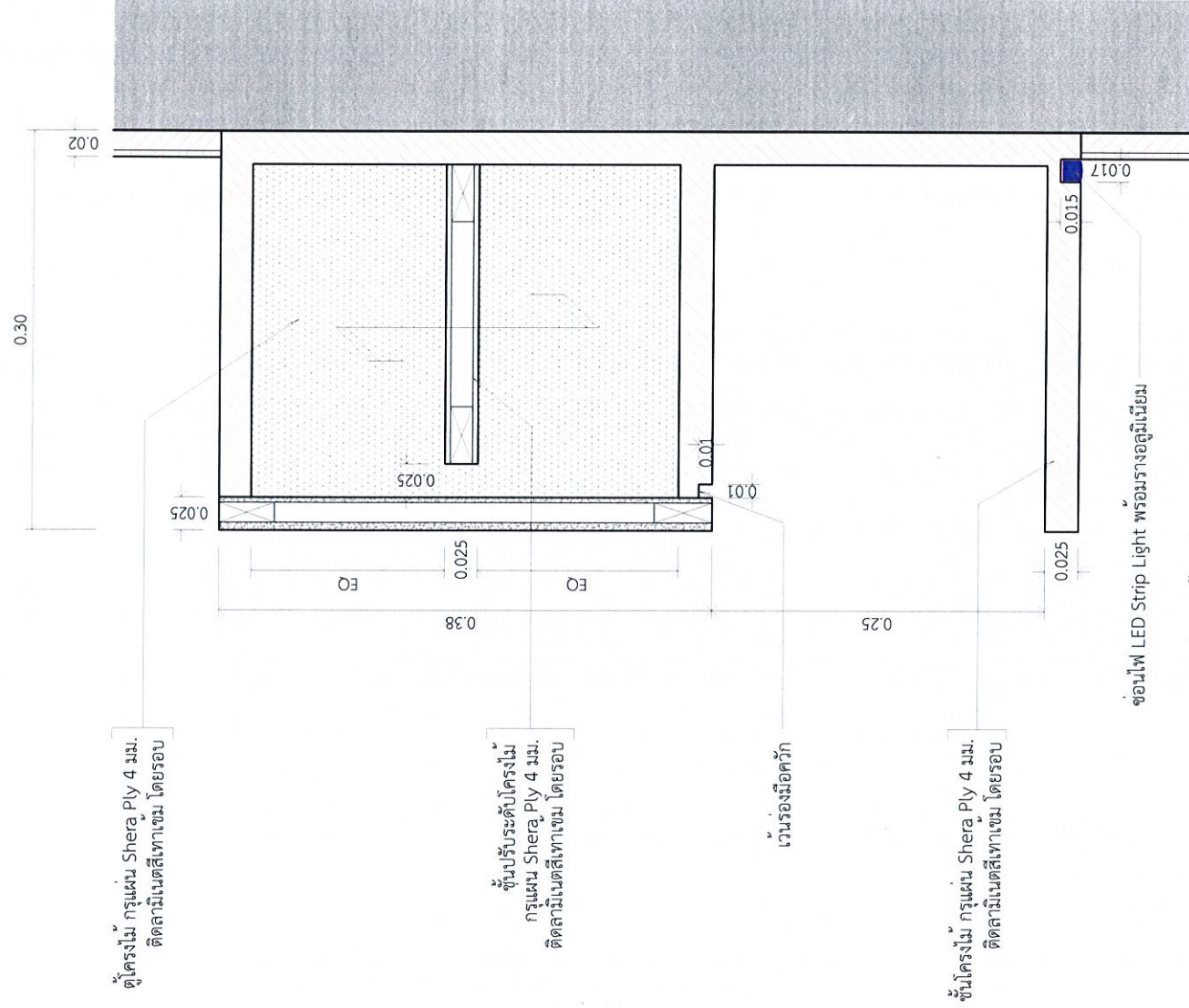

**แบบขยายบานค้ำัก บานเปิด**  
 FURNITURE BUILT-IN  
 1 : 2.5

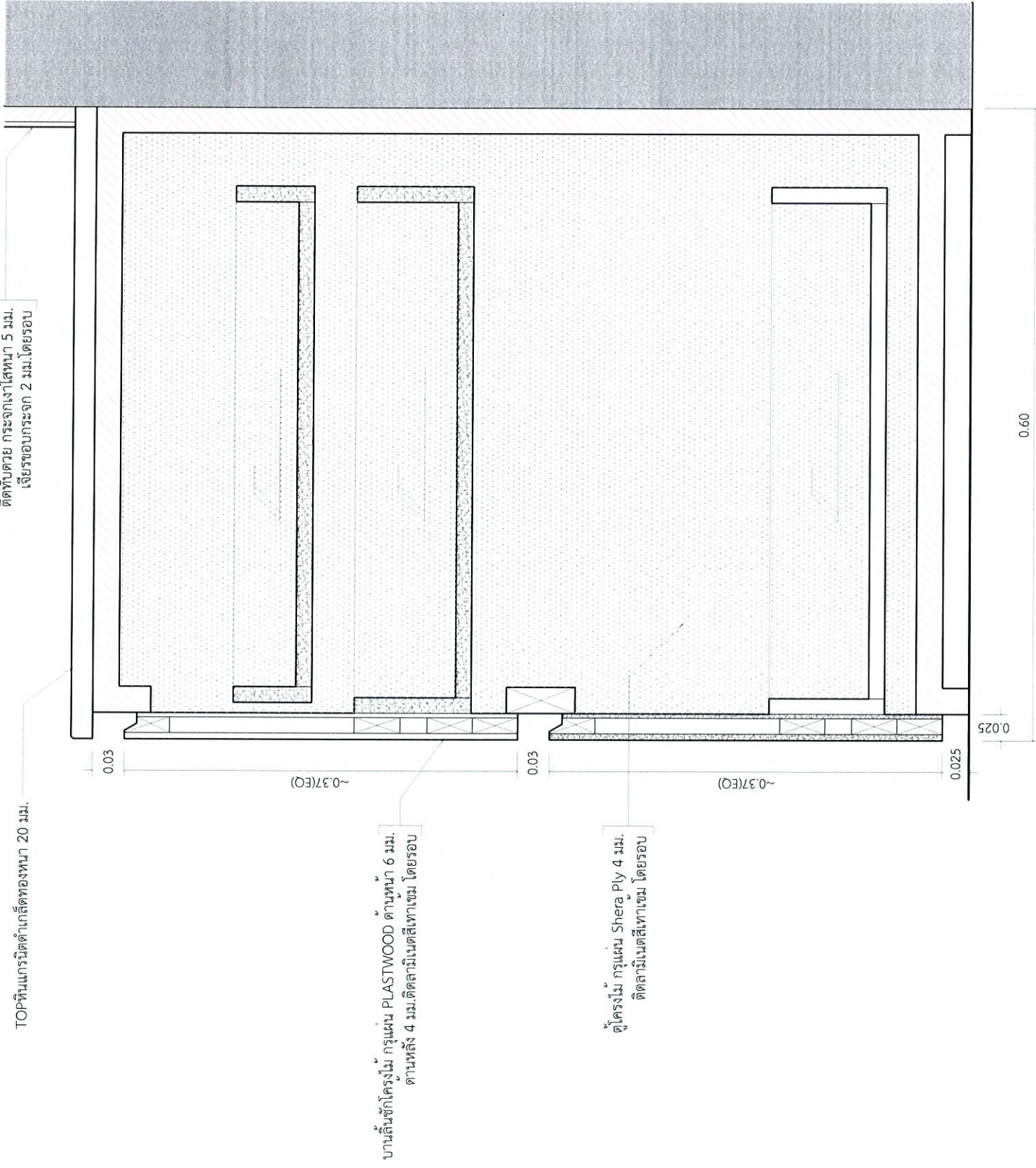



แปลน LF-01  
1 : 2 0 ห้องอเนกประสงค์

TOPโต๊ะโครงแผ่น Plastwood 10 มม.  
ติดลามิเนตลายหินอ่อนสีดำ โดยรอบ



ขาโต๊ะสแตนเลส กว้าง 3"

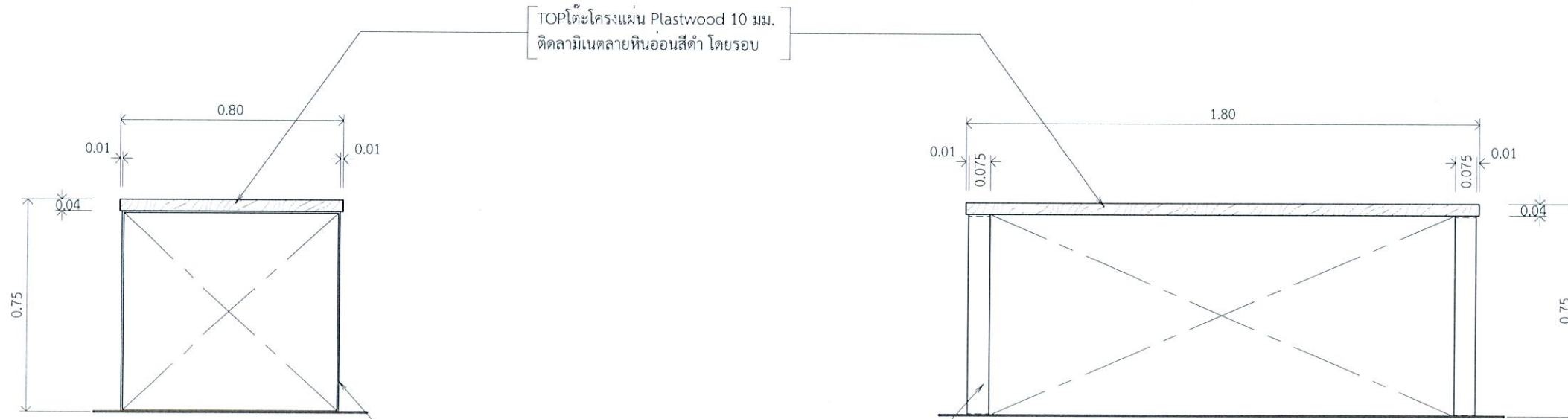

รูปด้านหน้า LF-01  
1 : 2 0 ห้องอเนกประสงค์

ขาโต๊ะสแตนเลส กว้าง 3"

รูปด้านข้าง LF-01  
1 : 2 0 ห้องอเนกประสงค์



การกีฬาแห่งประเทศไทย

หมายเหตุ:  
การอ่านแบบให้ยึดตัวอักษรและตัวเลขเป็นสำคัญ  
ห้ามรีดระยะจากแบบ  
ระยะต่างๆให้ยึดตัวเลขเป็นเกณฑ์  
ส่วนที่เป็นงานละเอียดให้วัดจากสถานที่ก่อนดำเนินการ

จังหวัด: กรุงเทพฯ

แบบ:  
โครงการงานปรับปรุงสำนักงานกองทุนพัฒนาการกีฬาแห่งชาติ  
(เพิ่มเติมส่วนที่สอง) และ (เพิ่มเติมส่วนที่สาม)

แบบแสดง:  
รูปด้าน  
(เพิ่มเติมส่วนที่สอง)

ประธานกรรมการ รองผู้จัดการ กองทุนพัฒนาการกีฬาแห่งชาติ	<i>Chomman</i> (นายชนาธิป สิมะดำรงค์)
กรรมการ ผู้อำนวยการกองซ่อมบำรุง	<i>[Signature]</i> (นายวิชัย เกษกุล)
กรรมการ หัวหน้างานซ่อมบำรุงอาคาร	<i>[Signature]</i> (นายสมพงษ์ สักรศรีอินันต์)
กรรมการ หัวหน้าส่วนงานกองทุนกีฬา	<i>[Signature]</i> (นางสาววิมล นครศรี)
กรรมการ วิศวกร.๖	<i>[Signature]</i> (นายวิระศักดิ์ อรุณพลทรัพย์)
กรรมการ วิศวกร.๔	<i>[Signature]</i> (นายวิวัฒน์ เขียงเครือ)
กรรมการและเลขานุการ พนักงานกองทุนพัฒนาการกีฬา แห่งชาติ	<i>[Signature]</i> (นางสาววิภาดา ขอบใหญ่)

แก้ไขแบบครั้งที่	
แก้ไขแบบครั้งที่	
แก้ไขแบบครั้งที่	
วัน เดือน ปี	มาตรฐาน: AS SHOW
ผู้เขียน:	

หมายเลขแบบ	แบบแผนที่	จำนวนแบบ
	ID-14.4	139

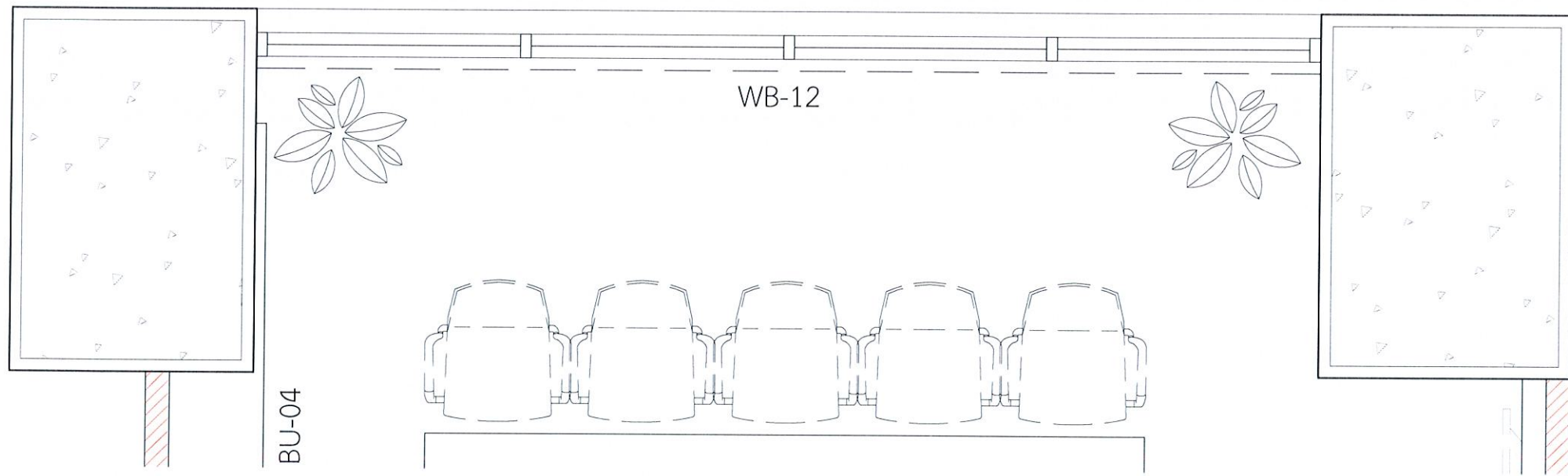

แผงตกแต่งโครงไม้ กรุแผ่น Shera Ply 4 มม.  
 ผนังติดลามิเนตลายผ้า  
 เวนร่อง 5 มม.ตามแบบ

แปลน - 15 BU-04, WB-11, 12  
 1 : 2 5 ห้องประชุม

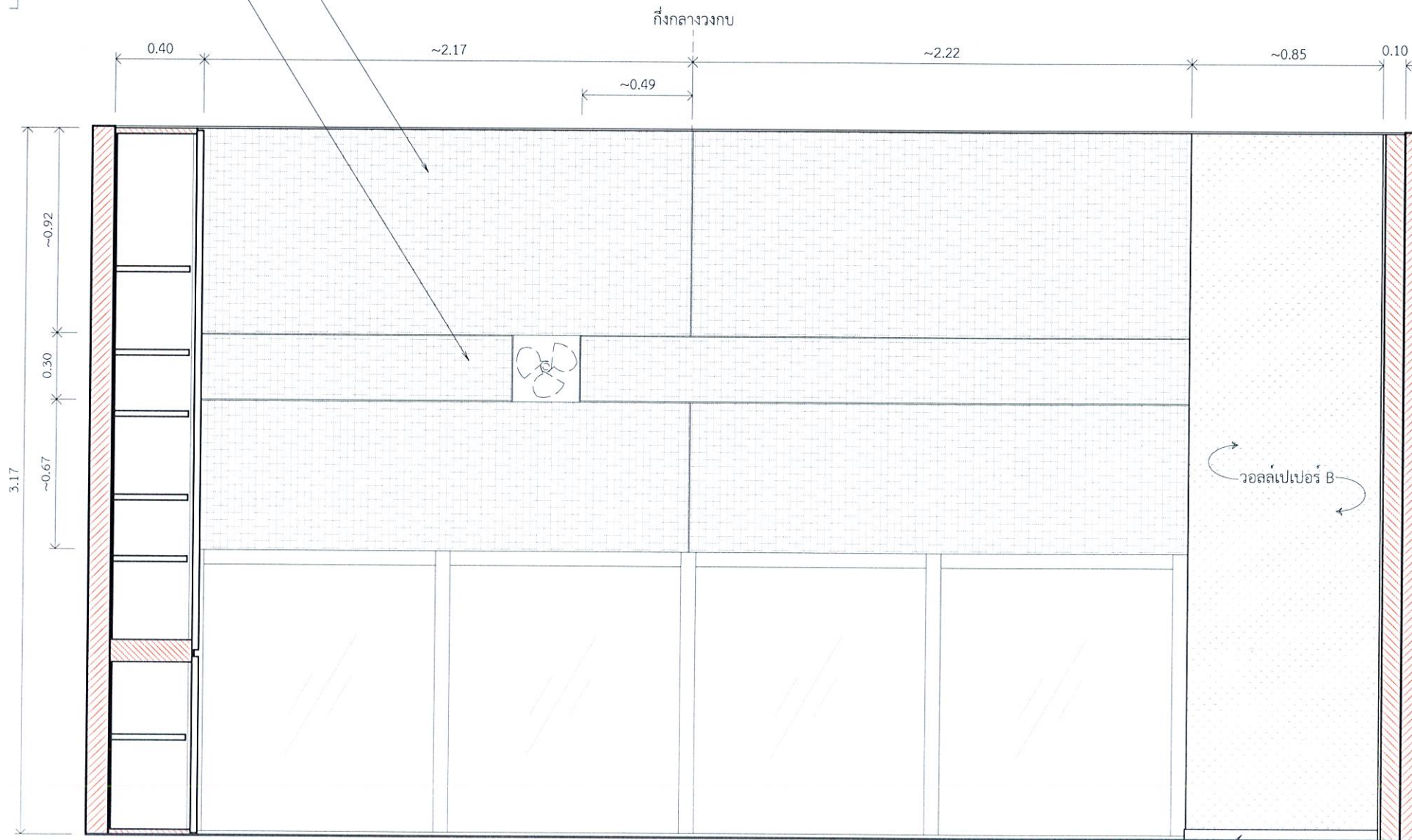

บัวพื้นอลูมิเนียม POWDER COATED สีขาว สูง 5 ซม.

รูปด้าน - 15 BU-04, WB-11, 12  
 1 : 2 5 ห้องประชุม



การกีฬาแห่งประเทศไทย

หมายเหตุ:  
 การอ่านแบบให้ยึดตัวอักษรและตัวเลขเป็นสำคัญ  
 ห้ามวัดระยะจากแบบ  
 ระยะต่างๆให้ยึดตัวเลขเป็นเกณฑ์  
 ส่วนที่เป็นงานละเอียดให้วัดจากสถานที่ก่อนดำเนินการ

จังหวัด: กรุงเทพมหานคร

แบบ:  
 โครงการงานปรับปรุงสำนักงานกองทุนพัฒนาการกีฬาแห่งชาติ  
 (เพิ่มเติมส่วนที่สอง) และ (เพิ่มเติมส่วนที่สาม)

แบบแสดง:  
 รูปด้าน  
 (เพิ่มเติมส่วนที่สอง)

ประธานกรรมการ  
 รักษาราชการ  
 กองทุนพัฒนาการกีฬาแห่งชาติ

*Chommanee*  
 (นายชนานันท์ สิมะดำรงค์)

กรรมการ  
 ผู้อำนวยการกองซ่อมบำรุง

*[Signature]*  
 (นายวิชัย เกษกุล)

กรรมการ  
 หัวหน้างานซ่อมบำรุงอาคาร

*[Signature]*  
 (นายสมพงษ์ ภัทรศรีอินันต์)

กรรมการ  
 หัวหน้าส่วนงานกองทุนกีฬา

*Orasorn*  
 (นางสาวกิม นครศรี)

กรรมการ  
 วิศวกร.๒

*[Signature]*  
 (นายวีระศักดิ์ อรุณพูนทรัพย์)

กรรมการ  
 วิศวกร.๔

*[Signature]*  
 (นายวิวัฒน์ เขียงศรี)

กรรมการและเลขานุการ  
 พนักงานกองทุนพัฒนาการกีฬา  
 แห่งชาติ

*[Signature]*  
 (นางสาวนันทมา ขอบใหญ่)

แก้ไขแบบครั้งที่

แก้ไขแบบครั้งที่

แก้ไขแบบครั้งที่

วัน เดือน ปี

มาตรฐาน: AS SHOW

ผู้เขียน:

หมายเลขแบบ

แบบแผ่นที่

จำนวนแบบ

ID-15

139

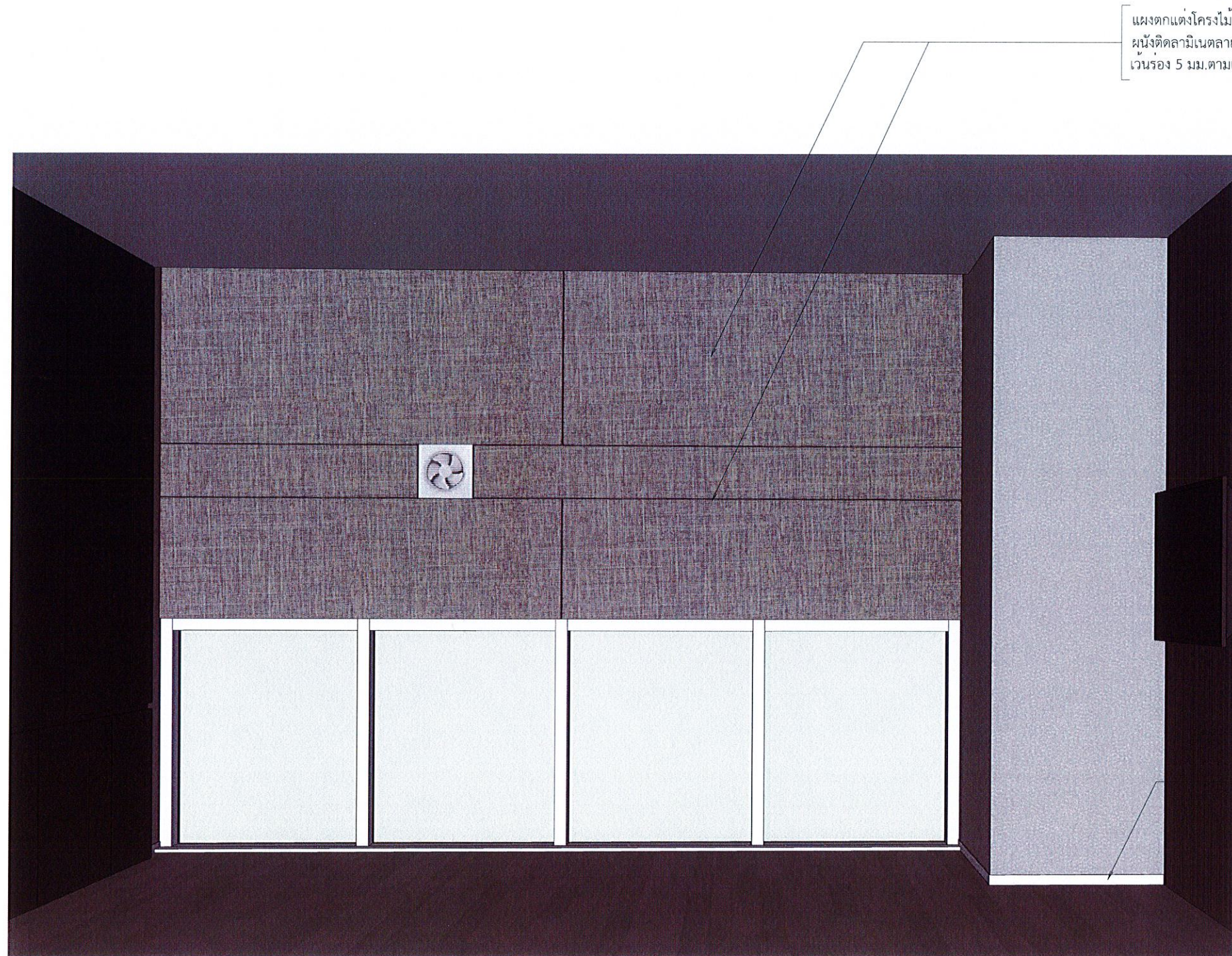

แผงตกแต่งโครงไม้ กรุแผ่น Shera Ply 4 มม.  
ผนังติดลามิเนตลายผ้า  
เว้นร่อง 5 มม.ตามแบบ

บัวพื้นอลูมิเนียม POWDER COATED สีขาว สูง 5 ซม.

รูปด้าน - 15 BU-04, WB-11, 12  
1 : 2.5 ห้องประชุม



การกีฬาแห่งประเทศไทย

หมายเหตุ:  
การอ่านแบบให้ยึดตัวอักษรและตัวเลขเป็นสำคัญ  
หาข้อขัดแย้งจากแบบ  
ระยะต่างๆให้ยึดตัวเลขเป็นเกณฑ์  
ส่วนที่เป็นงานละเอียดให้วัดจากสถานที่ก่อนดำเนินการ

จังหวัด: กรุงเทพมหานคร

แบบ:  
โครงการงานปรับปรุงสำนักงานกองทุนพัฒนาการกีฬาแห่งชาติ  
(เพิ่มเติมส่วนที่สอง) และ (เพิ่มเติมส่วนที่สาม)

แบบแสดง:  
รูปด้าน  
(เพิ่มเติมส่วนที่สอง)

ประธานกรรมการ  
รองผู้จัดการ  
กองทุนพัฒนาการกีฬาแห่งชาติ *Charom...*  
(นายชนาธิป สิมะคำรงค์)

กรรมการ  
ผู้อำนวยการกองช่าง *[Signature]*  
(นายวิชัย เกษกุล)

กรรมการ  
หัวหน้างานซ่อมบำรุงอาคาร *[Signature]*  
(นายสมพงษ์ สุทธิศรีนันต์)

กรรมการ  
หัวหน้าส่วนงานกองทุนกีฬา *Sakrasan*  
(นางสาววิมล นครศรี)

กรรมการ  
วิศวกร.๒ *[Signature]*  
(นายวิระศักดิ์ อรุณพูลทรัพย์)

กรรมการ  
วิศวกร.๔ *[Signature]*  
(นายวิวัฒน์ เจริญศรี)

กรรมการและเลขานุการ  
พนักงานกองทุนพัฒนาการกีฬา  
แห่งชาติ *[Signature]*  
(นางสาวปัทมา ขอบใหญ่)

แก้ไขแบบครั้งที่

แก้ไขแบบครั้งที่

แก้ไขแบบครั้งที่

วัน เดือน ปี

มาตราส่วน : AS SHOW

ผู้เขียน

หมายเลขแบบ	แบบแผ่นที่	จำนวนแบบ
	ID-15	139

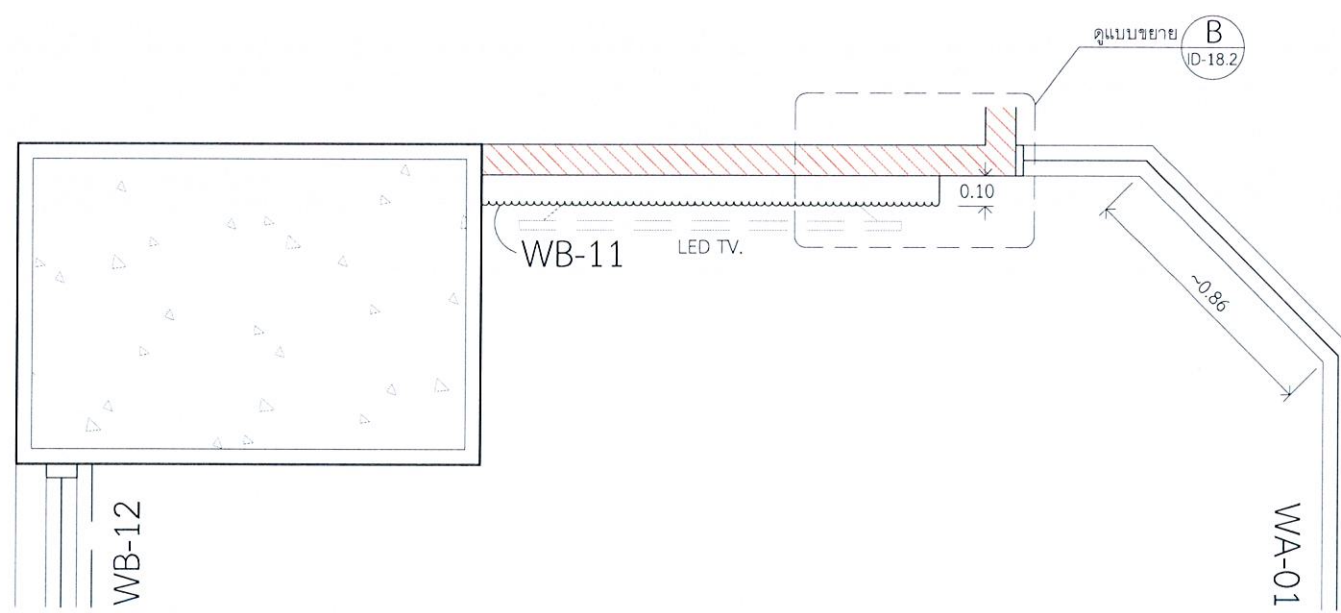

แปลน - 16 WA-01, WB-11, 12  
1 : 2.5 ห้องประชุม

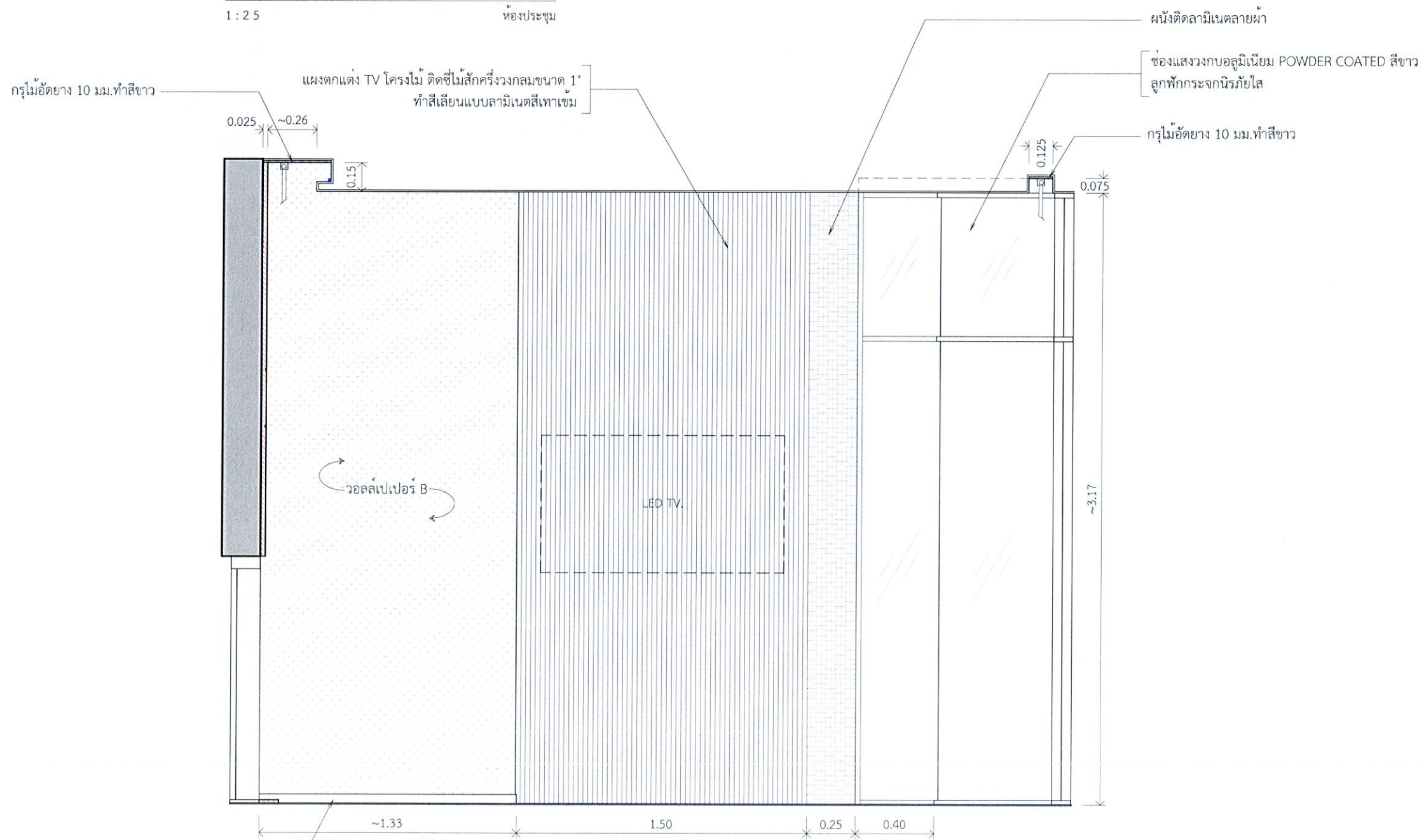

บัวพื้นลูมิเนียม POWDER COATED สีขาว สูง 5 ซม.

รูปด้าน - 16 WA-01, WB-11, 12  
1 : 2.5 ห้องประชุม



การกีฬาแห่งประเทศไทย

หมายเหตุ: การอ่านแบบให้ยึดตัวอักษรและตัวเลขเป็นสำคัญ ห้ามวิเคราะจากแบบ ระยะต่างๆให้ยึดตัวเลขเป็นเกณฑ์ ส่วนที่เป็นงานละเอียดให้วัดจากสถานที่ก่อนดำเนินการ		
จังหวัด:	กรุงเทพฯ	
แบบ:	โครงการปรับปรุงสำนักงานกองทุนพัฒนาการกีฬาแห่งชาติ (เพิ่มเติมส่วนที่สอง) และ (เพิ่มเติมส่วนที่สาม)	
แบบแสดง:	รูปด้าน (เพิ่มเติมส่วนที่สอง)	
ประธานกรรมการ รองผู้จัดการ กองทุนพัฒนาการกีฬาแห่งชาติ	<i>Chomman</i> (นายชนกัน สินะดำรงค์)	
กรรมการ ผู้อำนวยการซ่อมบำรุง	<i>[Signature]</i> (นายวิชัย เกษกุล)	
กรรมการ หัวหน้างานซ่อมบำรุงอาคาร	<i>[Signature]</i> (นายสมพงษ์ ภัทรศรีวัฒน์)	
กรรมการ หัวหน้าส่วนงานกองกีฬา	<i>[Signature]</i> (นางสาวกิม นครศรี)	
กรรมการ วิศวกร.๖	<i>[Signature]</i> (นายระศักดิ์ อรุณพลทรัพย์)	
กรรมการ วิศวกร.๔	<i>[Signature]</i> (นายวิรัตน์ เรียงเครือ)	
กรรมการและเลขานุการ พนักงานกองทุนพัฒนาการกีฬา แห่งชาติ	<i>[Signature]</i> (นางสาวปัทมา ขอบใหญ่)	
แก้ไขแบบครั้งที่		
แก้ไขแบบครั้งที่		
แก้ไขแบบครั้งที่		
วัน เดือน ปี	มาตรฐาน: AS SHOW	
ผู้เขียน		
หมายเลขแบบ	แบบแผ่นที่	จำนวนแบบ
	ID-16	139



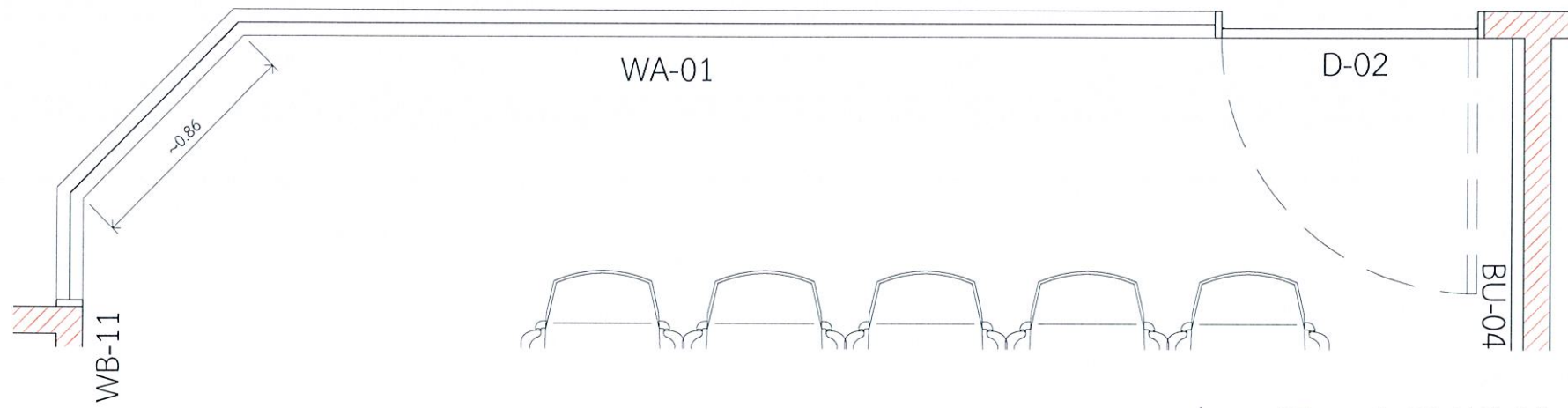

แปลน - 17 D-02, WA-01  
1 : 2.5 ห้องประชุม

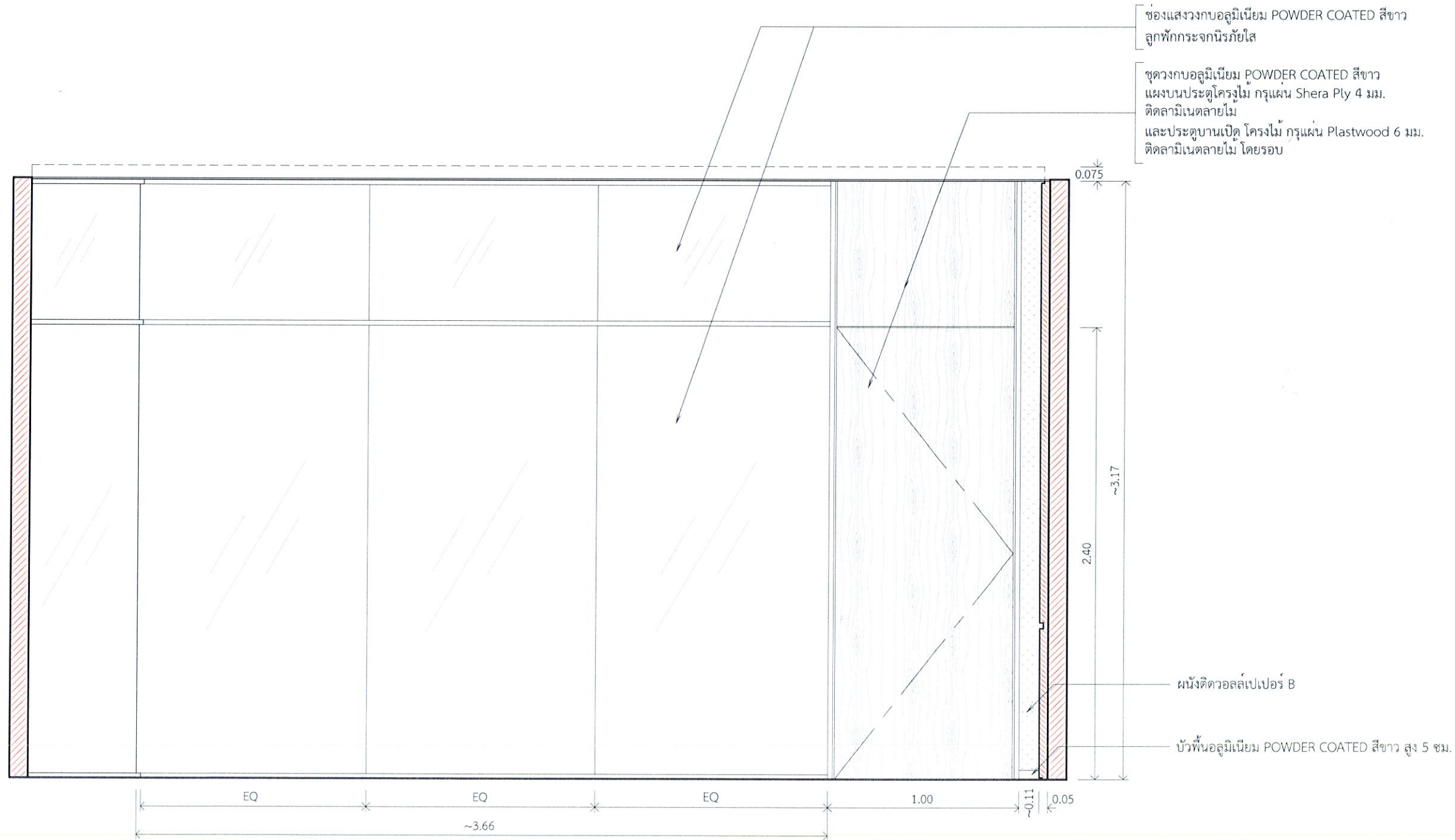

รูปดำน - 17 D-02, WA-01  
1 : 2.5 ห้องประชุม



การกีฬาแห่งประเทศไทย

หมายเหตุ:  
การอ่านแบบให้ยึดตัวอักษรและตัวเลขเป็นสำคัญ  
ห้ามวิเคราะจากแบบ  
ระยะต่างๆให้ยึดตัวเลขเป็นเกณฑ์  
ส่วนที่เป็นงานละเอียดให้วัดจากสถานที่ก่อนดำเนินการ

จังหวัด: กรุงเทพมหานคร

แบบ: โครงการงานปรับปรุงสำนักงานกองทุนพัฒนาการกีฬาแห่งชาติ  
(เพิ่มเติมส่วนที่สอง) และ (เพิ่มเติมส่วนที่สาม)

แบบแสดง: รูปดำน  
(เพิ่มเติมส่วนที่สอง)

ประธานกรรมการ  
รองผู้จัดการ  
กองทุนพัฒนาการกีฬาแห่งชาติ

*Chomman.*  
(นายชนานัน สิมะดำรงค์)

กรรมการ  
ผู้อำนวยการกองซ่อมบำรุง

*[Signature]*  
(นายวิชัย เกษกุล)

กรรมการ  
หัวหน้างานซ่อมบำรุงอาคาร

*[Signature]*  
(นายสมพงษ์ สัมพรศรีอนันต์)

กรรมการ  
หัวหน้าส่วนงานกองทุนกีฬา

*[Signature]*  
(นางสาววิมล นนตรี)

กรรมการ  
วิศวกร.๖

*[Signature]*  
(นายวิระศักดิ์ อรุณพูนทรัพย์)

กรรมการ  
วิศวกร.๔

*[Signature]*  
(นายวิวัฒน์ เรียงเครือ)

กรรมการและเลขานุการ  
พนักงานกองทุนพัฒนาการกีฬา  
แห่งชาติ

*[Signature]*  
(นางสาวปัทมา ขอบใหญ่)

แก้ไขแบบครั้งที่

แก้ไขแบบครั้งที่

แก้ไขแบบครั้งที่

วัน เดือน ปี

มาตรฐาน: AS SHOW

ผู้เขียน

หมายเลขแบบ

แบบแผนที่

จำนวนแบบ

ID-17

139

ชุดวงกบอลูมิเนียม POWDER COATED สีขาว  
 แผงบนประตูโครงไม้ กรุแผ่น Shera Ply 4 มม.  
 ติดลามิเนตลายไม้

ช่องแสงวงกบอลูมิเนียม POWDER COATED สีขาว  
 ลูกฟักกระจกนิกเกิลยาสี

ผนังติดวอลเปเปอร์

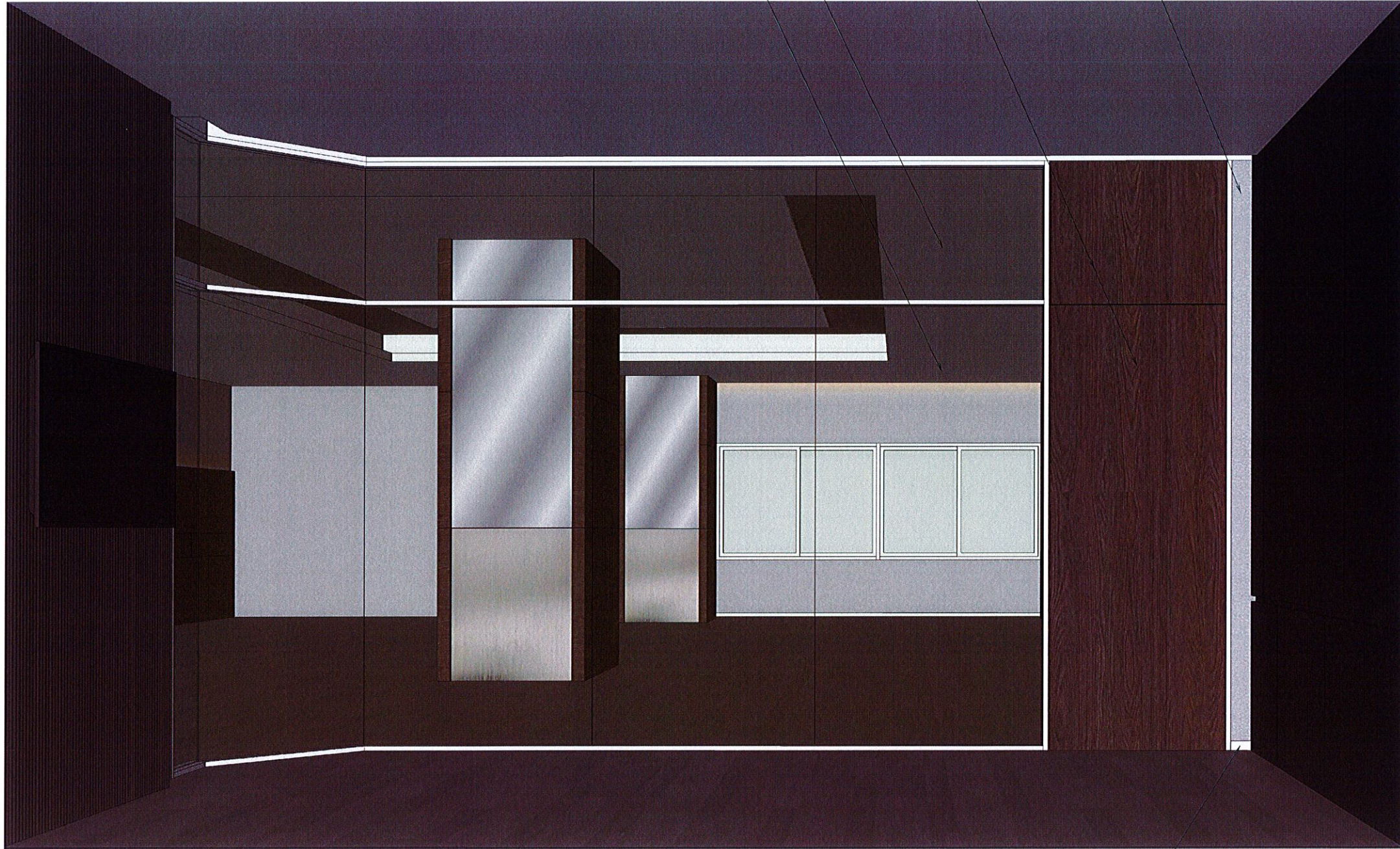

บัวพื้นอลูมิเนียม POWDER COATED สีขาว สูง 5 ซม.

รูปถ่าย - 17 D-02, WA-01  
 1 : 2.5 ห้องประชุม



การกีฬาแห่งประเทศไทย

หมายเหตุ:  
 การอ่านแบบให้ยึดตัวอักษรและตัวเลขเป็นสำคัญ  
 ห้ามวิเคราะหจากแบบ  
 ระบุตัวให้ยึดตัวเลขเป็นเกณฑ์  
 ส่วนที่เป็นงานละเอียดให้ยึดจากสถานที่ก่อนดำเนินการ

จังหวัด: กรุงเทพฯ

แบบ: โครงการงานปรับปรุงสำนักงานกองทุนพัฒนาการกีฬาแห่งชาติ (เพิ่มเติมส่วนที่สอง) และ (เพิ่มเติมส่วนที่สาม)

แบบแสดง: รูปถ่าย (เพิ่มเติมส่วนที่สอง)

ประธานกรรมการ  
 รองผู้จัดการ  
 กองทุนพัฒนาการกีฬาแห่งชาติ  
*Chomman*  
 (นายชนานัน สิงะดำรงค์)

กรรมการ  
 ผู้อำนวยการกองช่าง  
*[Signature]*  
 (นายวิชัย เกษกุล)

กรรมการ  
 หัวหน้างานซ่อมบำรุงอาคาร  
*[Signature]*  
 (นายสมพงษ์ ภัทรศรีนันต์)

กรรมการ  
 หัวหน้าส่วนงานกองทุนกีฬา  
*[Signature]*  
 (นางสาววิมล นครศรี)

กรรมการ  
 วิศวกร.๒  
*[Signature]*  
 (นายวิระศักดิ์ อรุณพูลทรัพย์)

กรรมการ  
 วิศวกร.๔  
*[Signature]*  
 (นายวิวัฒน์ เรียงเครือ)

กรรมการและเลขานุการ  
 พนักงานกองทุนพัฒนาการกีฬา  
 แห่งชาติ  
*[Signature]*  
 (นางสาวบังมา ขอบใหญ่)

แก้ไขแบบครั้งที่

แก้ไขแบบครั้งที่

แก้ไขแบบครั้งที่

วัน เดือน ปี: \_\_\_\_\_ มาตรฐาน: AS SHOW

ผู้เขียน: \_\_\_\_\_

หมายเลขแบบ	แบบแผนที่	จำนวนแบบ
	ID-17	139

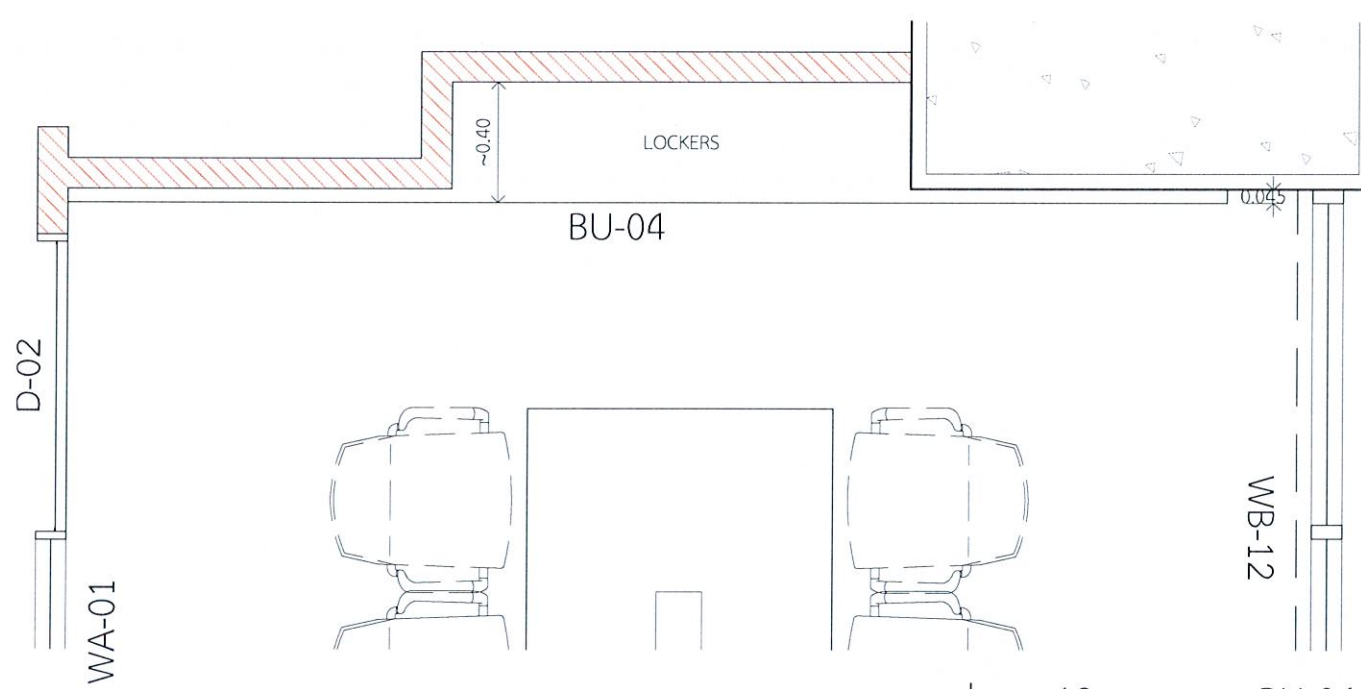

แปลน - 18 BU-04  
1 : 2.5 ห้องประชุม

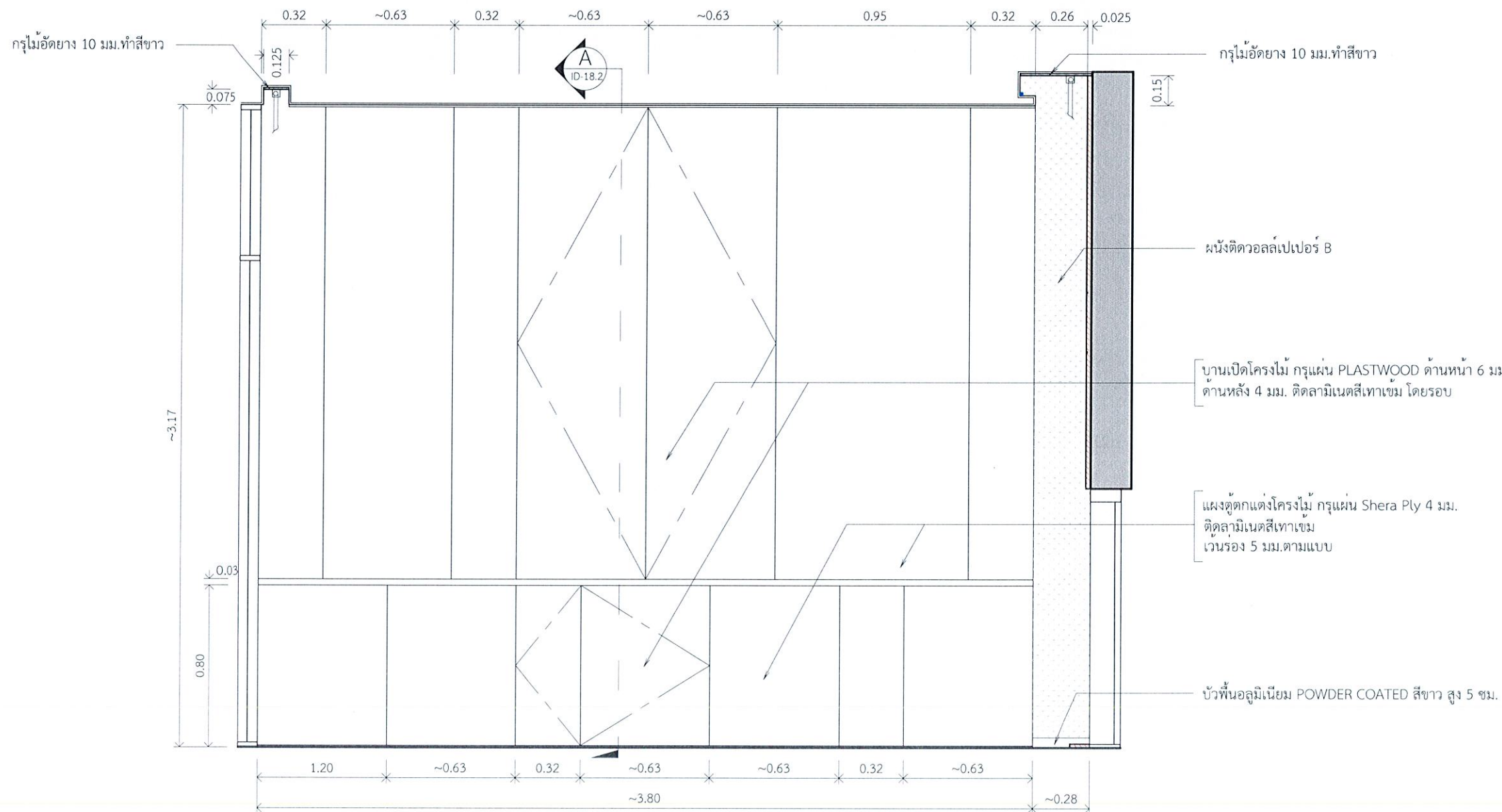

รูปตัด - 18 BU-04  
1 : 2.5 ห้องประชุม



การกีฬาแห่งประเทศไทย

หมายเหตุ:	การอ่านแบบให้ยึดตัวอักษรและตัวเลขเป็นสำคัญ ห้ามวัดระยะจากแบบ ระยะต่างๆให้ยึดตัวเลขเป็นเกณฑ์ ส่วนที่เป็นงานละเอียดให้วัดจากสถานที่ก่อนดำเนินการ	
จังหวัด:	กรุงเทพฯ	
แบบ:	โครงการงานปรับปรุงสำนักงานกองทุนพัฒนาการกีฬาแห่งชาติ (เพิ่มเติมส่วนที่สอง) และ (เพิ่มเติมส่วนที่สาม)	
แบบแสดง:	รูปตัด (เพิ่มเติมส่วนที่สอง)	
ประธานกรรมการ รวบรวมโครงการ กองทุนพัฒนาการกีฬาแห่งชาติ	Chommanu (นายชนกัน สินะดำรงค์)	
กรรมการ ผู้อำนวยการกองซ่อมบำรุง	[Signature] (นายวิชัย เกษกุล)	
กรรมการ หัวหน้างานซ่อมบำรุงอาคาร	[Signature] (นายสมพงษ์ อัครศรีอนันต์)	
กรรมการ หัวหน้าส่วนงานกองกีฬา	[Signature] (นางสาวกิม นครศรี)	
กรรมการ วิศวกร.๒	[Signature] (นายวิระศักดิ์ อรุณพูลทรัพย์)	
กรรมการ วิศวกร.๔	[Signature] (นายวิวัฒน์ เวียงศรี)	
กรรมการและเลขานุการ พนักงานกองทุนพัฒนาการกีฬาแห่งชาติ	[Signature] (นางสาวปัทมา ขอบใหญ่)	
แก้ไขแบบครั้งที่		
แก้ไขแบบครั้งที่		
แก้ไขแบบครั้งที่		
วัน เดือน ปี	มกราคม : AS SHOW	
ผู้เขียน:		
หมายเลขแบบ	แบบแผนที่	จำนวนแบบ
	ID-18	139

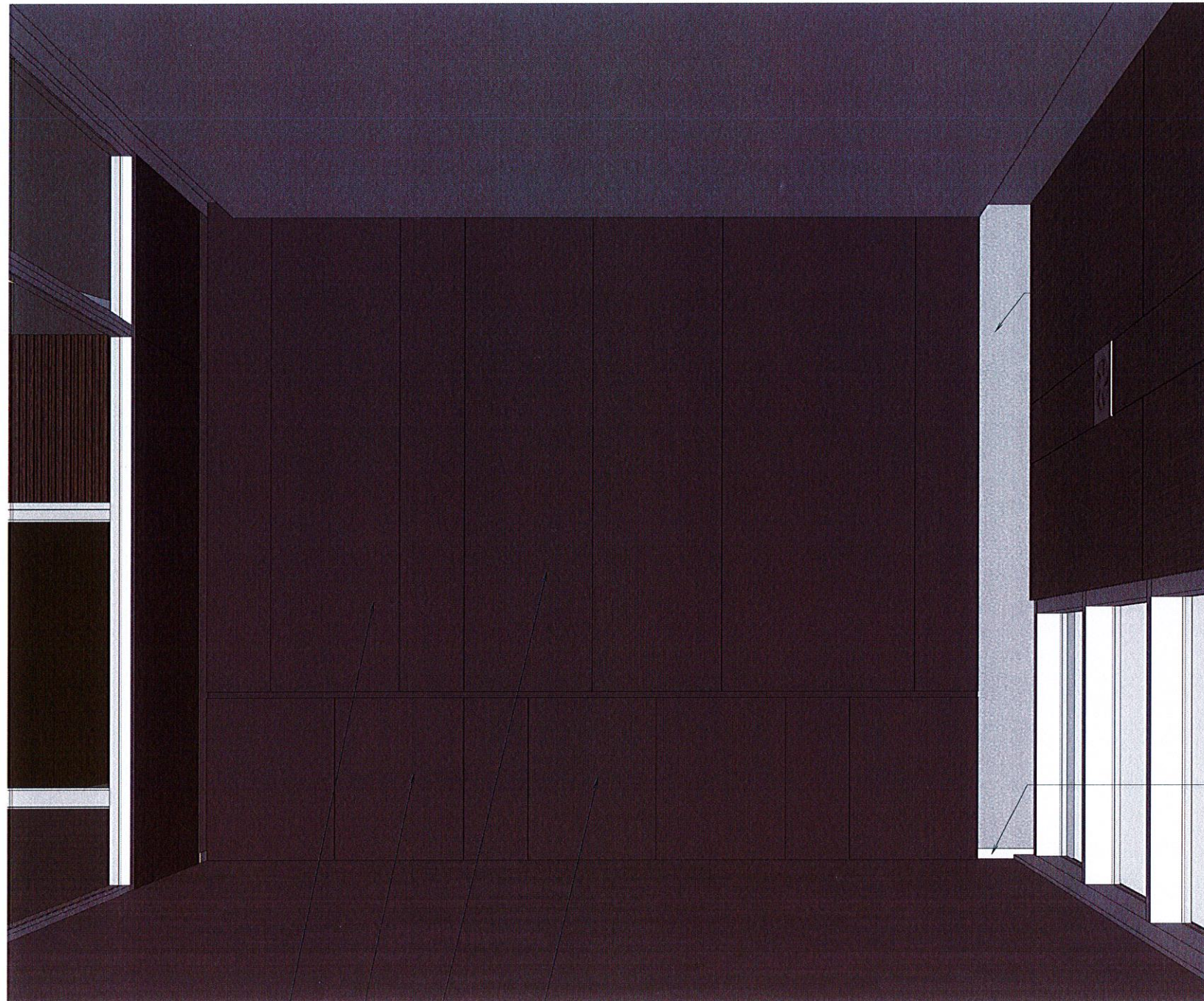

ผนังติวอลล์เปเปอร์

บัวพื้นอลูมิเนียม POWDER COATED สีขาว สูง 5 ซม.

แผงติดตั้งโครงไม้ กรุแผ่น Shera Ply 4 มม.  
ติดลามิเนตสีเทาเข้ม  
เว้นร่อง 5 มม.ตามแบบ

บานเปิดโครงไม้ กรุแผ่น PLASTWOOD ด้านหน้า 6 มม.  
ด้านหลัง 4 มม. ติดลามิเนตสีเทาเข้ม โดยรอบ

รูปด้าน - 18

BU-04

1 : 2.5

ห้องประชุม



การกีฬาแห่งประเทศไทย

หมายเหตุ:  
การอ่านแบบให้ยึดตัวอักษรและตัวเลขเป็นสำคัญ  
ห้ามรีดระยะจากแบบ  
ระยะต่างๆให้ยึดตัวเลขเป็นเกณฑ์  
ส่วนที่เป็นงานละเอียดให้วัดจากสถานที่ก่อนดำเนินการ

จังหวัด: กรุงเทพฯ

แบบ:  
โครงการงานปรับปรุงสำนักงานก่อนพัฒนาการกีฬาแห่งชาติ  
(เพิ่มเติมส่วนที่สอง) และ (เพิ่มเติมส่วนที่สาม)

แบบแสดง:  
รูปด้าน  
(เพิ่มเติมส่วนที่สอง)

ประธานกรรมการ  
รื้อผู้จัดการ  
กองทุนพัฒนาการกีฬาแห่งชาติ

*Chomman.*  
(นายชนานัน สิมะดำรงค์)

กรรมการ  
ผู้อำนวยการกองซ่อมบำรุง

*[Signature]*  
(นายวิชัย เกษกุล)

กรรมการ  
หัวหน้างานซ่อมบำรุงอาคาร

*[Signature]*  
(นายสมพงษ์ สัทธศรีอินันต์)

กรรมการ  
หัวหน้าส่วนงานกองทุนกีฬา

*[Signature]*  
(นางสาวกิม นครศรี)

กรรมการ  
วิศวกร ๖

*[Signature]*  
(นายประศักดิ์ อรุณพุทธทรัพย์)

กรรมการ  
วิศวกร ๔

*[Signature]*  
(นายวิวัฒน์ เรียงเครือ)

กรรมการและเลขานุการ  
พนักงานกองทุนพัฒนาการกีฬา  
แห่งชาติ

*[Signature]*  
(นางสาววันภา ชอบใหญ่)

แก้ไขแบบครั้งที่

แก้ไขแบบครั้งที่

วัน เดือน ปี

มาตรฐาน: AS SHOW

ผู้เขียน:

หมายเลขแบบ

แบบแผนที่

จำนวนแบบ

ID-18

139

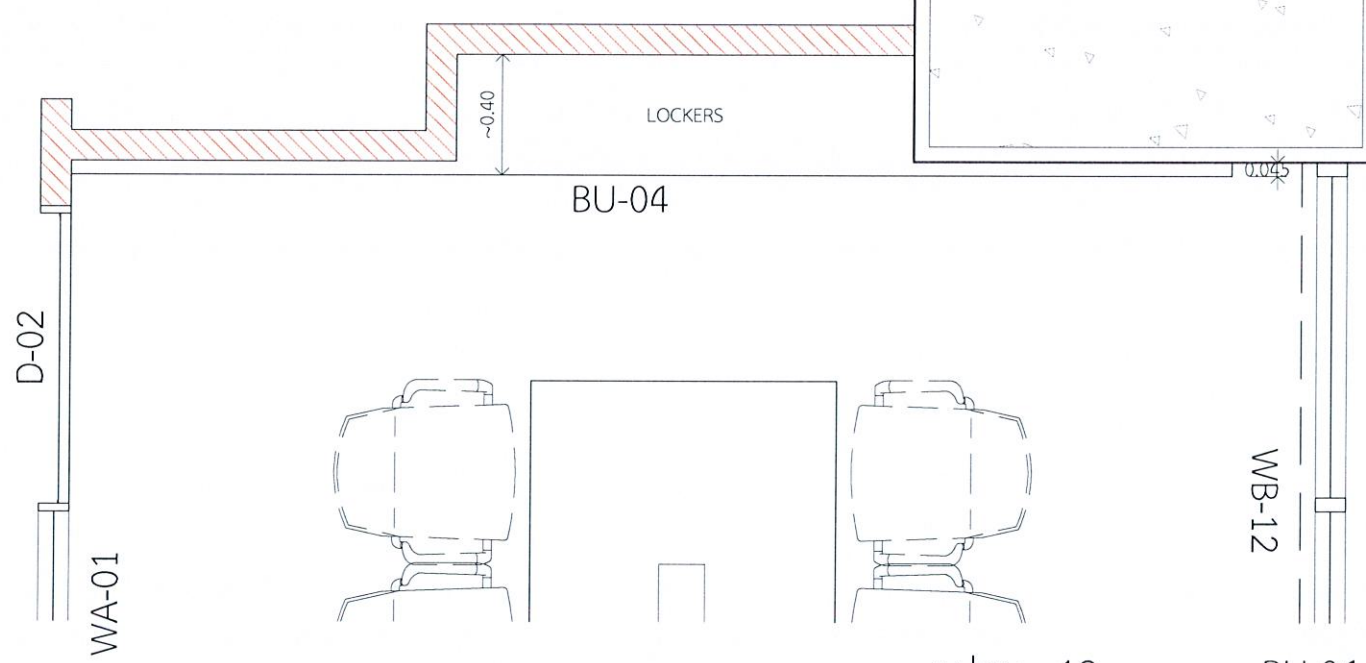

แปลน - 18 BU-04  
1 : 2.5 ห้องประชุม

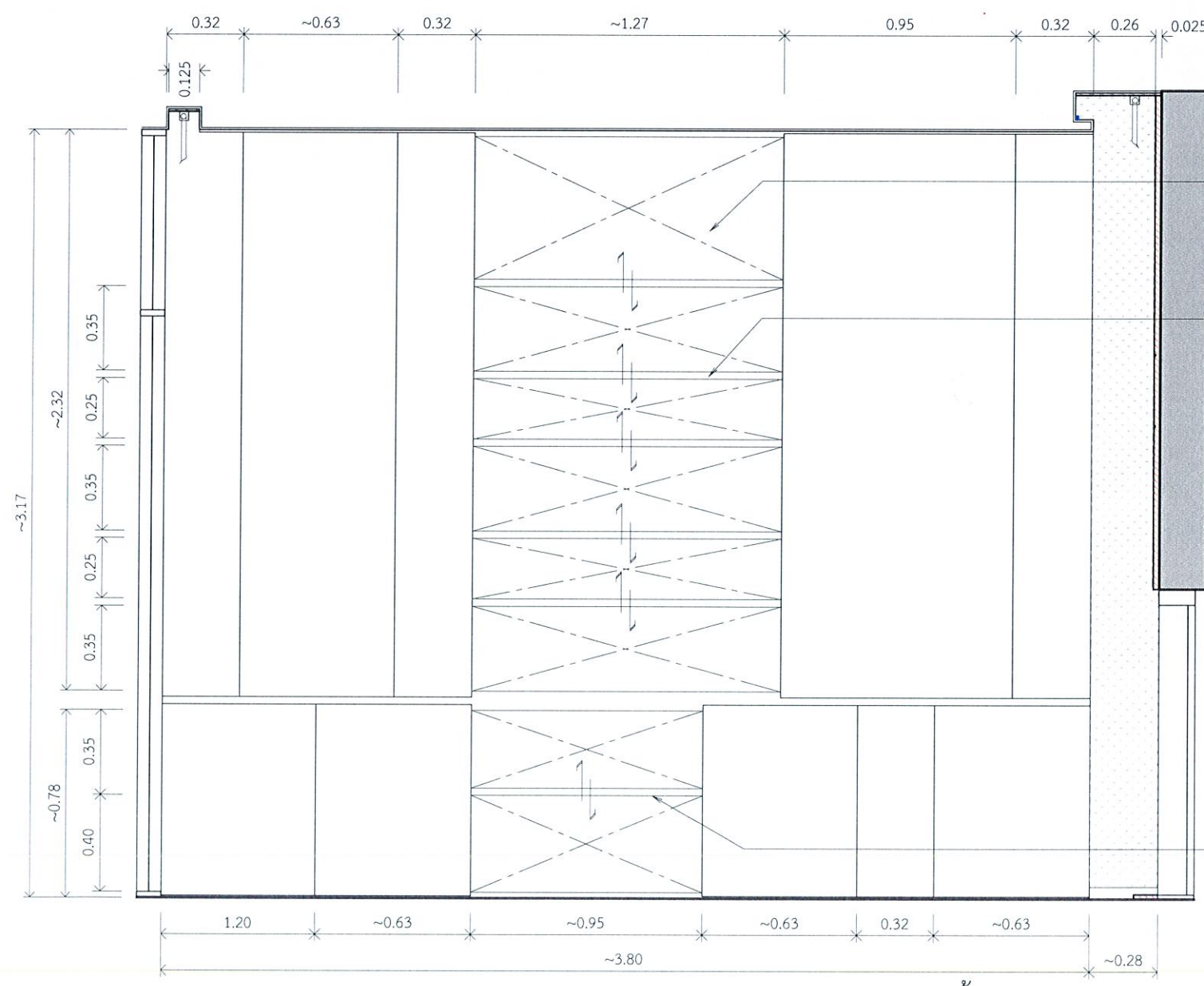

ตู้โครงไม้ กรุแผ่น SHERA Ply 4 มม.  
ติดลามีเนตสีเทาเข้ม

ชั้นปรับระดับโครงไม้ กรุแผ่น SHERA Ply  
ดานบน 6 มม. ดานล่าง 4 มม.  
ติดลามีเนตสีเทาเข้ม โดยรอบ

ชั้นปรับระดับโครงไม้ กรุแผ่น SHERA Ply  
ดานบน 6 มม. ดานล่าง 4 มม.  
ติดลามีเนตสีเทาเข้ม โดยรอบ

เปิดบานตู้ BU-04  
1 : 2.5 ห้องประชุม



การกีฬาแห่งประเทศไทย

หมายเหตุ: การอ่านแบบให้ยึดตัวอักษรและตัวเลขเป็นสำคัญ ห้ามวัดระยะจากแบบ ระยะต่างๆให้ยึดตัวเลขเป็นเกณฑ์ ส่วนที่เป็นงานละเอียดให้วัดจากสถานที่ก่อนดำเนินการ		
จังหวัด:	กรุงเทพฯ	
แบบ:	โครงการงานปรับปรุงสำนักงานกองทุนพัฒนาการกีฬาแห่งชาติ (เพิ่มเติมส่วนที่สอง) และ (เพิ่มเติมส่วนที่สาม)	
แบบแสดง:	รูปด้าน (เพิ่มเติมส่วนที่สอง)	
ประธานกรรมการ รองผู้จัดการ กองทุนพัฒนาการกีฬาแห่งชาติ	<i>Chomman.</i> (นายชนานัน สิมะดำรงค์)	
กรรมการ ผู้อำนวยการกองซ่อมบำรุง	<i>[Signature]</i> (นายวิชัย เกษกุล)	
กรรมการ หัวหน้างานซ่อมบำรุงอาคาร	<i>[Signature]</i> (นายสมพงษ์ สัทศรีอนันต์)	
กรรมการ หัวหน้าส่วนงานกองทุนกีฬา	<i>[Signature]</i> (นางสาววิมล นนตรี)	
กรรมการ วิศวกร.๖	<i>[Signature]</i> (นายวิระศักดิ์ อรุณพูลทรัพย์)	
กรรมการ วิศวกร.๔	<i>[Signature]</i> (นายวิวัฒน์ เรียงศรี)	
กรรมการและเลขานุการ พนักงานกองทุนพัฒนาการกีฬา แห่งชาติ	<i>[Signature]</i> (นางสาววิภา ชาญใหญ่)	
แก้ไขแบบครั้งที่		
แก้ไขแบบครั้งที่		
แก้ไขแบบครั้งที่		
วัน เดือน ปี	มาตรฐาน : AS SHOW	
ผู้เขียน:		
หมายเลขแบบ	แบบแผนที่	จำนวนแบบ
	ID-18.1	139

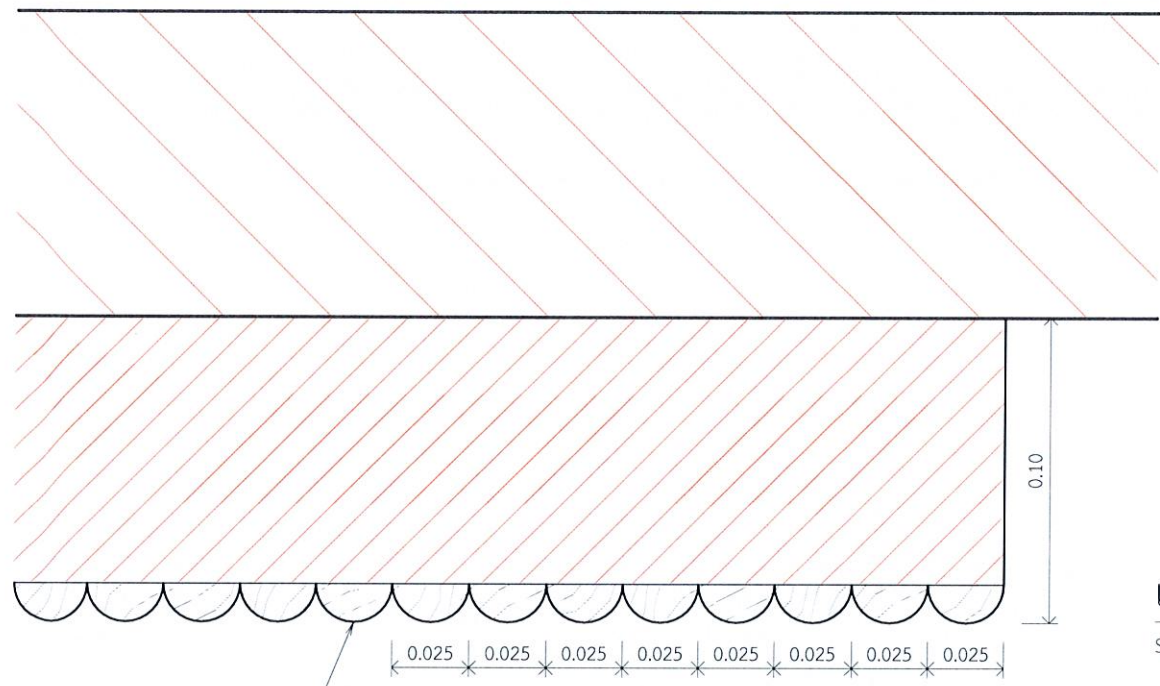

แบบขยาย - B WB-11  
SCALE 1 : 2.5

แผงตกแต่ง TV ไม้ทึบ สีดำ ฝังลึกครึ่งวงกลมขนาด 1" ทำสีเลียนแบบลามิเนตสีเทาเข้ม

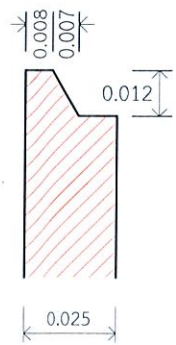

แบบขยายบานควัก บานเปิด  
1 : 2.5 FURNITURE BUILT-IN

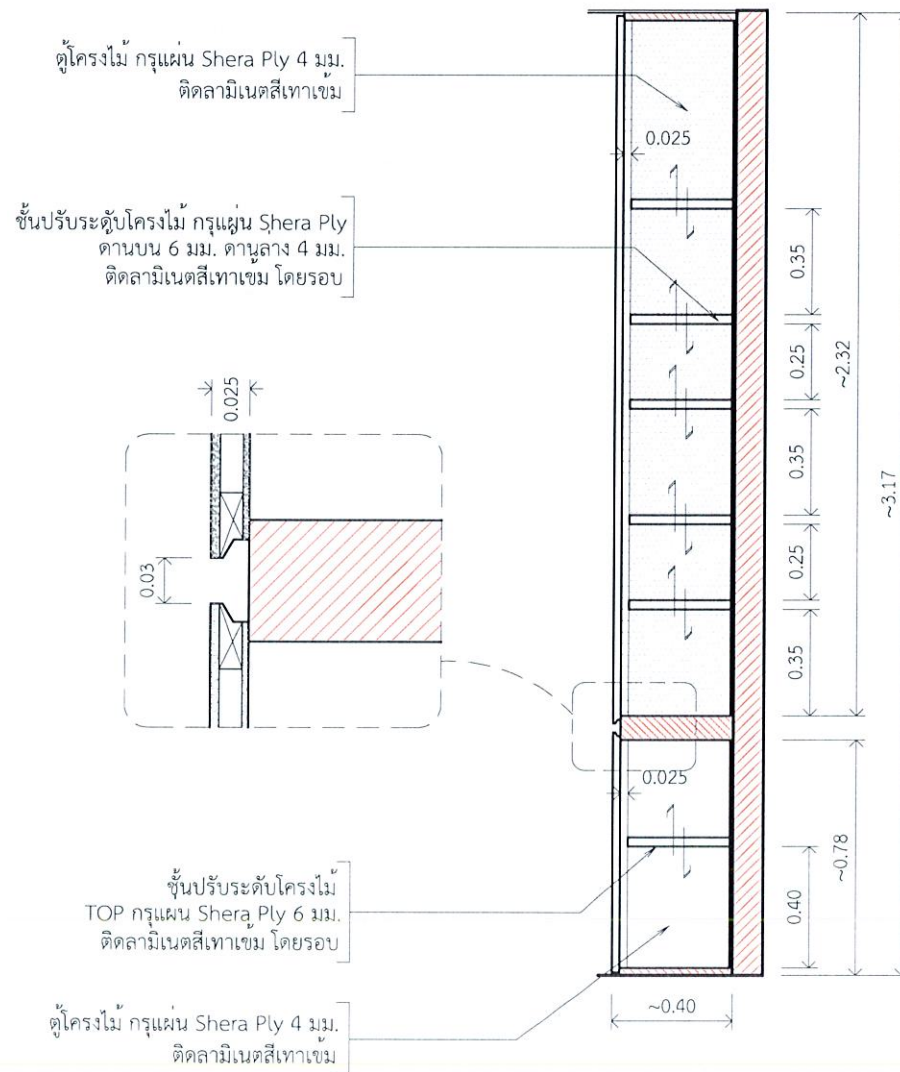

รูปตัด - A BU-04  
1 : 2.5 ห้องประชุม



การกีฬาแห่งประเทศไทย

หมายเหตุ: การอ่านแบบให้ยึดตัวอักษรและตัวเลขเป็นสำคัญ ห้ามวิดระยยะจากแบบ รายละเอียดให้ยึดตัวเลขเป็นเกณฑ์ ส่วนที่เป็นงานละเอียดให้ตัดจากสถานที่ก่อนดำเนินการ		
จังหวัด:	กรุงเทพฯ	
แบบ:	โครงการงานปรับปรุงสำนักงานกองทุนพัฒนาการกีฬาแห่งชาติ (เพิ่มเติมส่วนที่สอง) และ (เพิ่มเติมส่วนที่สาม)	
แบบแสดง:	รูปด้าน (เพิ่มเติมส่วนที่สอง)	
ประธานกรรมการ รองผู้จัดการ กองทุนพัฒนาการกีฬาแห่งชาติ	 Chommanee (นายชวลิต สิมะดำรงค์)	
กรรมการ ผู้อำนวยการกองอำนวยการ	 (นายวิชัย เกษกุล)	
กรรมการ หัวหน้างานซ่อมบำรุงอาคาร	 (นายสมพงษ์ ศิริศรีอินทร์)	
กรรมการ หัวหน้าส่วนงานกองทุนกีฬา	 (นางสาววิมล นครศรี)	
กรรมการ วิศวกร.๖	 (นายวิระศักดิ์ อรุณพูลทรัพย์)	
กรรมการ วิศวกร.๔	 (นายวิวัฒน์ เรียงเครือ)	
กรรมการและเลขานุการ พนักงานกองทุนพัฒนาการกีฬา แห่งชาติ	 (นางสาววิภา ชอบใหญ่)	
แก้ไขแบบครั้งที่		
แก้ไขแบบครั้งที่		
แก้ไขแบบครั้งที่		
วัน เดือน ปี	มาตรฐาน:	AS SHOW
ผู้เขียน:		
หมายเลขแบบ	แบบแผนที่	จำนวนแบบ
	ID-18.2	139

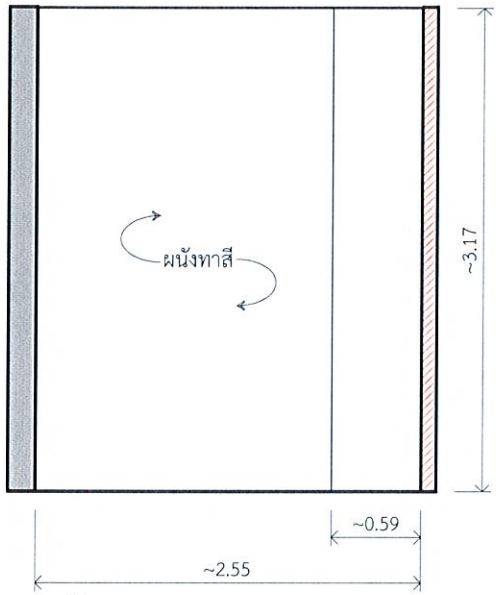
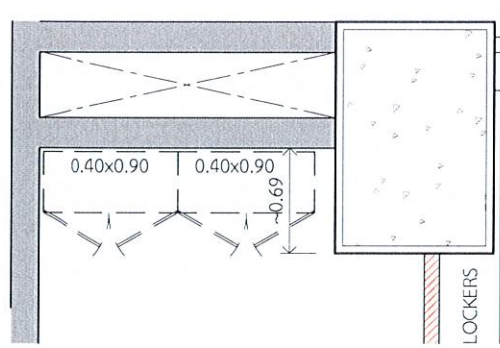

รูปदान - 19  
1 : 50 ห้องเก็บของ 1

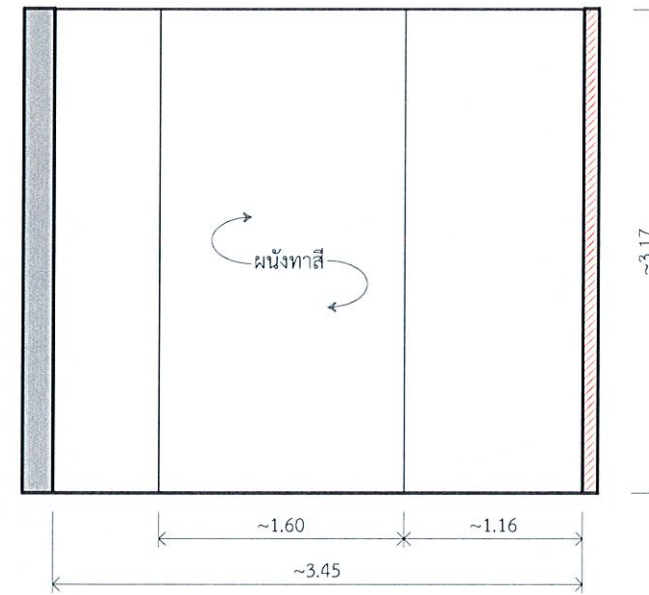
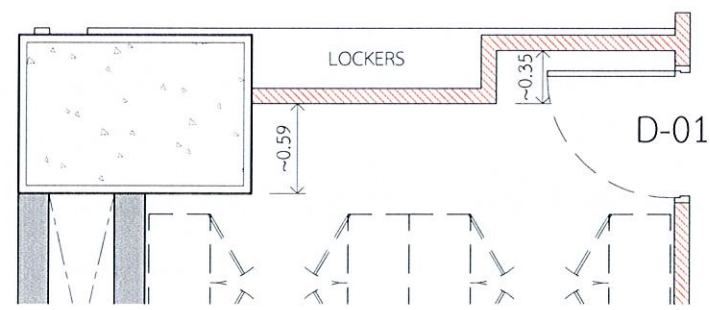

รูปदान - 20  
1 : 50 ห้องเก็บของ 1

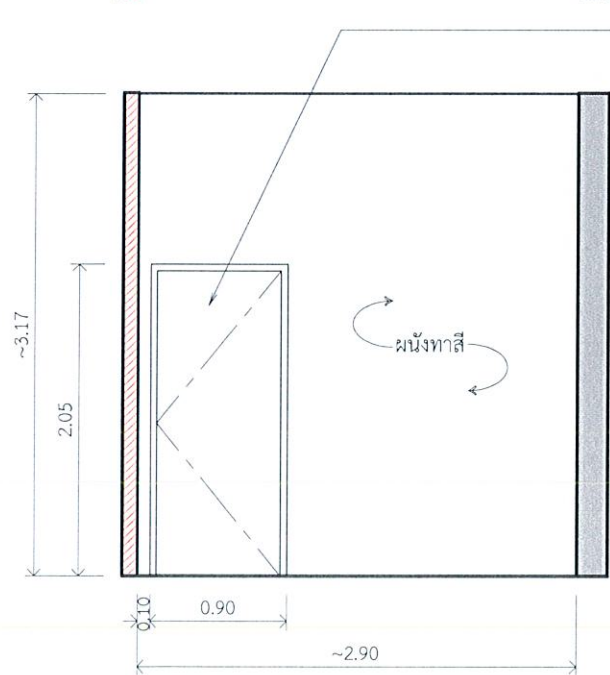
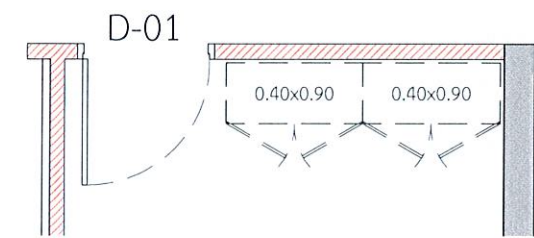

รูปदान - 21  
1 : 50 ห้องเก็บของ 1

ชุดวงกบประตูบานเปิด โครงไม้ กรุแผ่น Plastwood 6 มม. ติดลามิเนตสีขาว

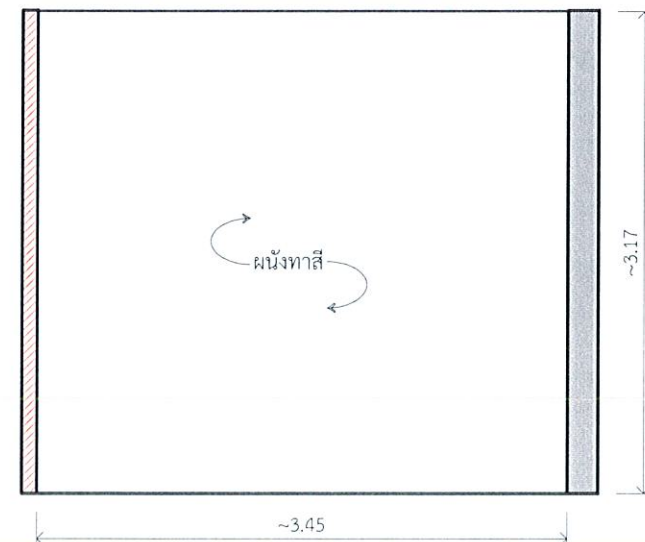
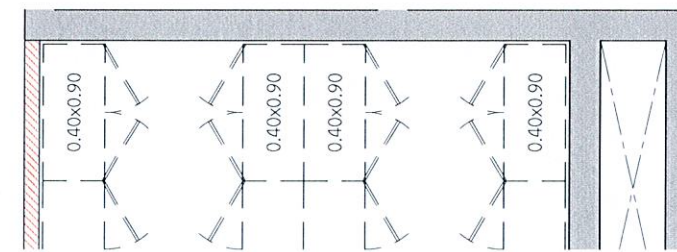

รูปदान - 22  
1 : 50 ห้องเก็บของ 1



การกีฬาแห่งประเทศไทย

หมายเหตุ:  
การอ่านแบบให้ยึดตัวอักษรและตัวเลขเป็นสำคัญ  
ห้ามวิเคราะหะจากแบบ  
ระยะต่างๆให้ยึดตัวเลขเป็นเกณฑ์  
ส่วนที่เป็นงานละเอียดให้วัดจากสถานที่ก่อนดำเนินการ

จังหวัด: กรุงเทพมหานคร

แบบ: โครงการงานปรับปรุงสำนักงานกองทุนพัฒนาการกีฬาแห่งชาติ  
(เพิ่มเติมส่วนที่สอง) และ (เพิ่มเติมส่วนที่สาม)

แบบแสดง: รูปदान  
(เพิ่มเติมส่วนที่สอง)

ประธานกรรมการ รองผู้จัดการ กองทุนพัฒนาการกีฬาแห่งชาติ	<i>Chamm.</i> (นายชานน สินะดำรงค์)
กรรมการ ผู้อำนวยการกองซ่อมบำรุง	<i>[Signature]</i> (นายวิชัย เกษกุล)
กรรมการ หัวหน้างานซ่อมบำรุงอาคาร	<i>[Signature]</i> (นายสมพงษ์ สัทธิศรีอนันต์)
กรรมการ หัวหน้างานช่างกองทุนกีฬา	<i>Stakwan</i> (นางสาวกนิม นครศรี)
กรรมการ วิศวกร.๖	<i>[Signature]</i> (นายวิระศักดิ์ อรุณพหลทรัพย์)
กรรมการ วิศวกร.๔	<i>[Signature]</i> (นายวิวัฒน์ เรียงศรีโอ)
กรรมการและเลขานุการ พนักงานกองทุนพัฒนาการกีฬา แห่งชาติ	<i>[Signature]</i> (นางสาวบิณฑา ขอบใหญ่)

แก้ไขแบบครั้งที่  
แก้ไขแบบครั้งที่  
แก้ไขแบบครั้งที่  
วัน เดือน ปี  
ผู้เขียน

หมายเลขแบบ	แบบแผนที่	จำนวนแบบ
	ID-19	139

มาตราส่วน: AS SHOW

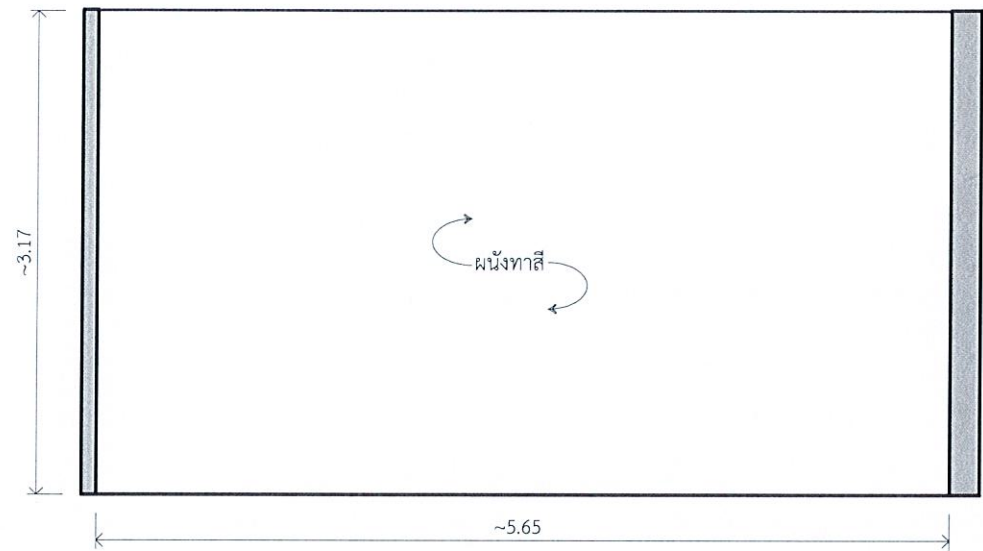
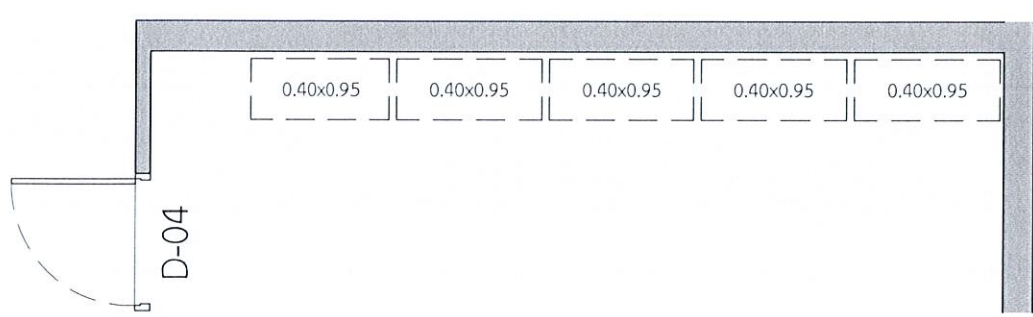

รูปด้าน - 23

1 : 5 0

ห้องเก็บของ 2

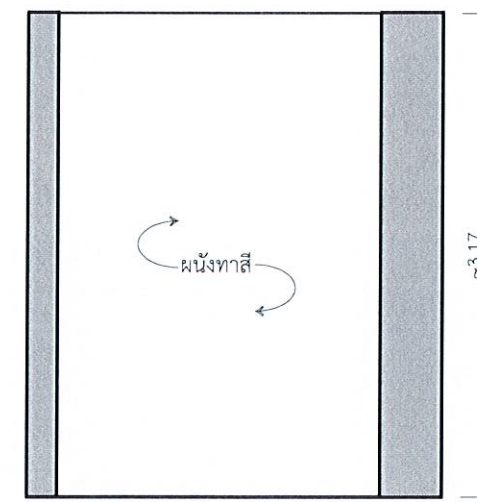
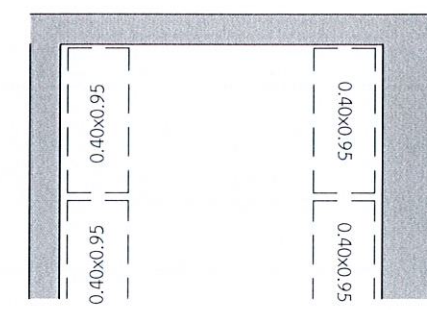

รูปด้าน - 24

1 : 5 0

ห้องเก็บของ 2

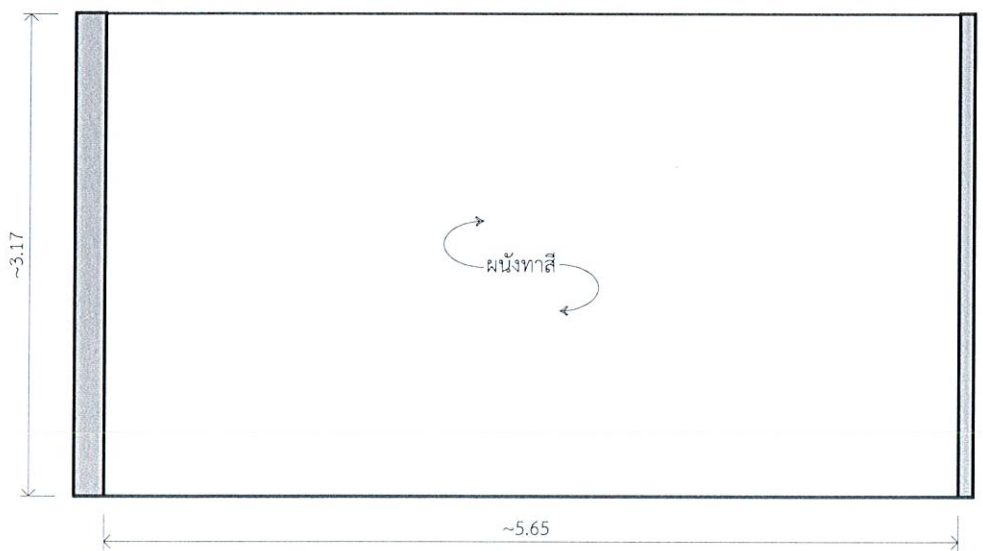
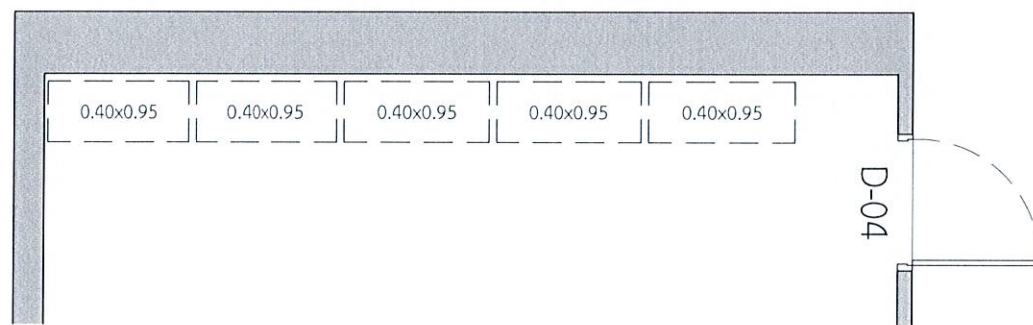

รูปด้าน - 25

1 : 5 0

ห้องเก็บของ 2

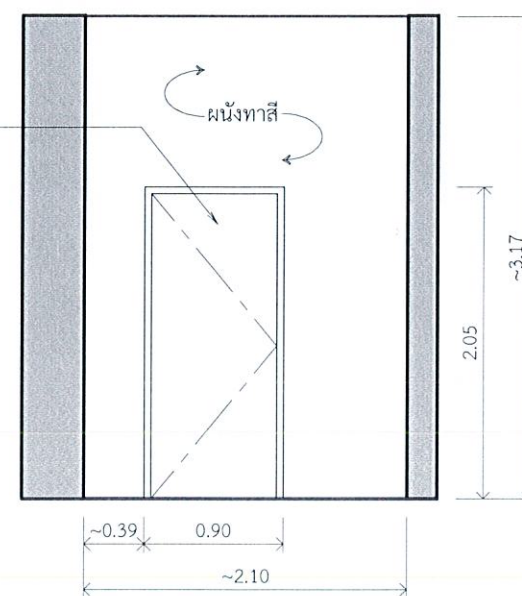
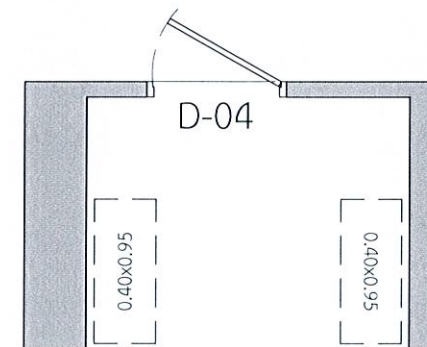



รูปด้าน - 26

1 : 5 0

ห้องเก็บของ 2

ชุดวงกบประตูบานเปิดโครงไม้ กรุแผ่น Plastwood 6 มม.  
ติดลามิเนตสีขาว

		
 <p>การกีฬาแห่งประเทศไทย</p>		
<p>หมายเหตุ: การอ่านแบบให้ยึดตัวอักษรและตัวเลขเป็นสำคัญ ห้ามวัดระยะจากแบบ ระยะทางให้ยึดตัวเลขเป็นเกณฑ์ ส่วนที่เป็นงานละเอียดให้ดูจากสถานที่ก่อนดำเนินการ</p>		
จังหวัด:	กรุงเทพฯ	
แบบ:	โครงการงานปรับปรุงสำนักงานกองทุนพัฒนาการกีฬาแห่งชาติ (เพิ่มเติมส่วนที่สอง) และ (เพิ่มเติมส่วนที่สาม)	
แบบแสดง:	รูปด้าน (เพิ่มเติมส่วนที่สอง)	
ประธานกรรมการ รื้อผู้จัดการ กองทุนพัฒนาการกีฬาแห่งชาติ	<i>Chomman.</i> (นายชานันท์ สิมะดำรงค์)	
กรรมการ ผู้อำนวยการกองซ่อมบำรุง	<i>[Signature]</i> (นายวิชัย เกษกุล)	
กรรมการ หัวหน้างานซ่อมบำรุงอาคาร	<i>[Signature]</i> (นายสมพงษ์ กัทรศรีอินันต์)	
กรรมการ หัวหน้าสำนักงานกองทุนกีฬา	<i>[Signature]</i> (นางสาววิมล นครศรี)	
กรรมการ วิศวกร.๖	<i>[Signature]</i> (นายประศักดิ์ อรุณพูลทรัพย์)	
กรรมการ วิศวกร.๔	<i>[Signature]</i> (นายวิวัฒน์ เรียงศรี)	
กรรมการและเลขานุการ พนักงานกองทุนพัฒนาการกีฬา แห่งชาติ	<i>[Signature]</i> (นางสาวบีมา ขอบใหญ่)	
แก้ไขแบบครั้งที่		
แก้ไขแบบครั้งที่		
แก้ไขแบบครั้งที่		
วัน เดือน ปี	มาตรฐาน: AS SHOW	
ผู้เขียน:		
หมายเลขแบบ	แบบแผนที่	จำนวนแบบ
	ID-20	139

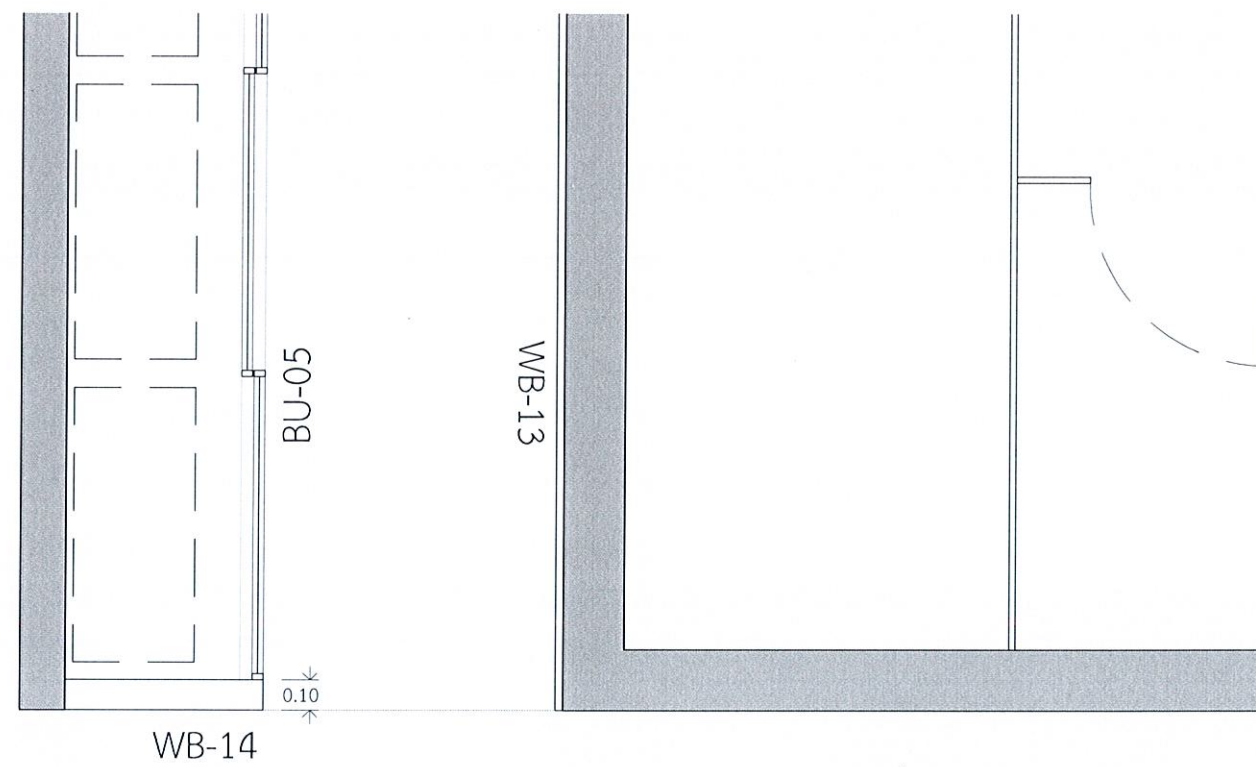

แปลน - 27 WB-13, 14

1 : 2 5

โถงทางเดิน

แผงตกแต่งโครงไม้ กรุแผ่น Shera Ply 4 มม.  
ติดลามิเนตลายไม้ (เทียบสีลามิเนตลายไม้ของเดิม)

เว้นร่อง 5x5 มม.

เว้นร่อง 5x5 มม.

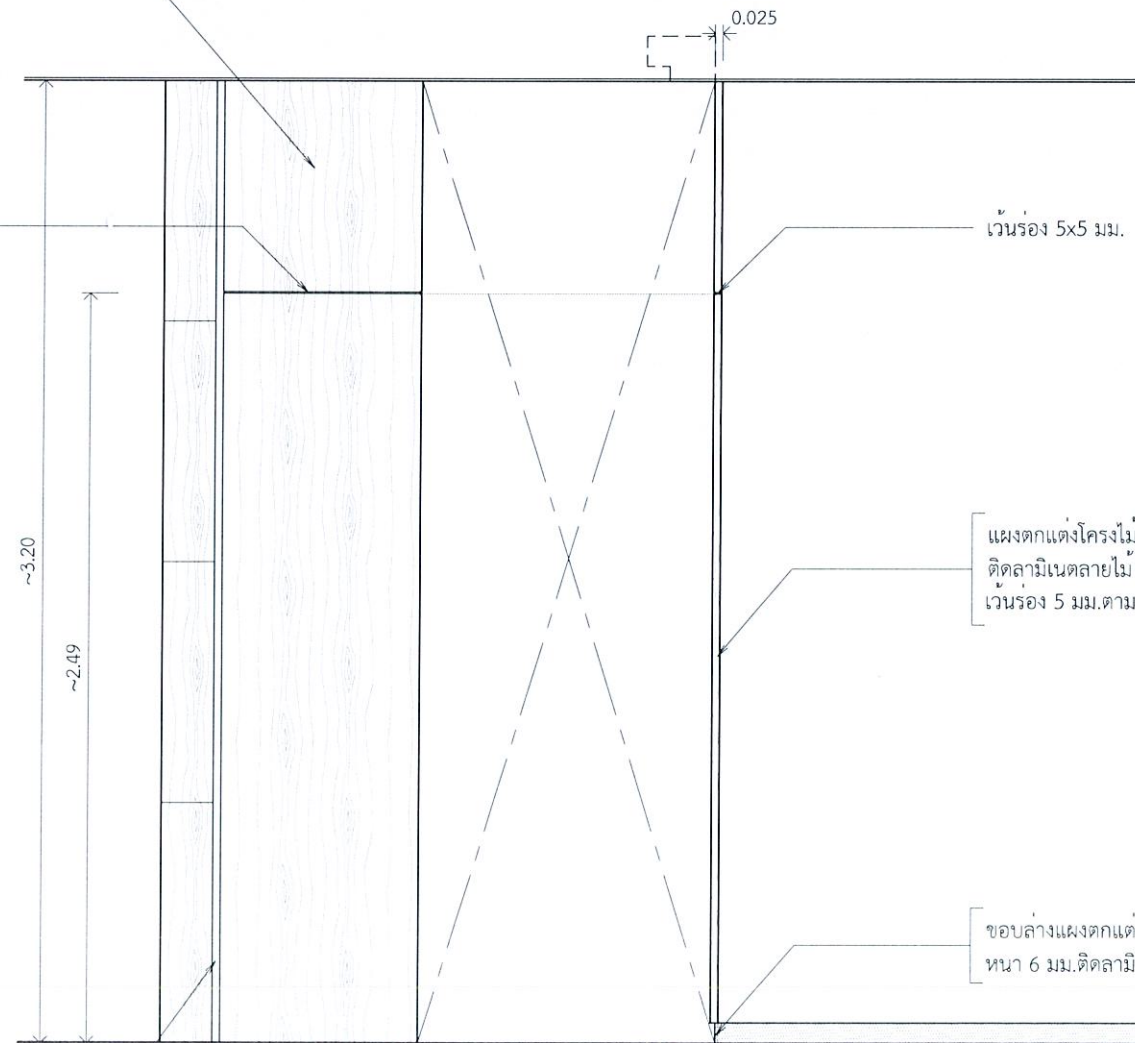

แผงตกแต่งโครงไม้ กรุแผ่น Shera Ply 4 มม.  
ติดลามิเนตลายไม้  
เว้นร่อง 5 มม.ตามแบบ

ขอบล่างแผงตกแต่ง กรุแผ่น Shera Ply  
หนา 6 มม.ติดลามิเนตสีด้า

เว้นร่อง กว้าง 25 มม.ลึก 15 มม.  
ภายในร่อง ติดลามิเนตสีด้า

รูปดำน - 27 WB-13, 14

1 : 2 5

โถงทางเดิน



การกีฬาแห่งประเทศไทย

หมายเหตุ:  
การอ่านแบบให้ยึดตัวอักษรและตัวเลขเป็นสำคัญ  
ห้ามวิธียะยะจากแบบ  
ระยะต่างๆให้ยึดตัวเลขเป็นเกณฑ์  
ส่วนที่เป็นงานละเอียดให้ดูจากสถานที่ก่อนดำเนินการ

จังหวัด: กรุงเทพมหานคร

แบบ: โครงการงานปรับปรุงสำนักงานกองทุนพัฒนาการกีฬาแห่งชาติ  
(เพิ่มเติมส่วนที่สอง) และ (เพิ่มเติมส่วนที่สาม)

แบบแสดง: รูปดำน  
(เพิ่มเติมส่วนที่สอง)

ประธานกรรมการ  
รองผู้จัดการ  
กองทุนพัฒนาการกีฬาแห่งชาติ

*Chomman.*  
(นายชวลิต สิมะดำรงค์)

กรรมการ  
ผู้อำนวยการกองซ่อมบำรุง

*[Signature]*  
(นายวิชัย เกษกุล)

กรรมการ  
หัวหน้างานซ่อมบำรุงอาคาร

*[Signature]*  
(นายสมพงษ์ สัทธิศรีอนันต์)

กรรมการ  
หัวหน้าส่วนงานกองทุนกีฬา

*[Signature]*  
(นางสาวกนิม นครศรี)

กรรมการ  
วิศวกร ๒

*[Signature]*  
(นายวิระศักดิ์ อรุณพลทรัพย์)

กรรมการ  
วิศวกร ๔

*[Signature]*  
(นายวิวัฒน์ เรียงศรีเรือ)

กรรมการและเลขานุการ  
พนักงานกองทุนพัฒนาการกีฬา  
แห่งชาติ

*[Signature]*  
(นางสาววิภาดา ขอบใหญ่)

แก้ไขแบบครั้งที่

แก้ไขแบบครั้งที่

แก้ไขแบบครั้งที่

วัน เดือน ปี

มาตรฐาน: AS SHOW

ผู้เขียน:

หมายเลขแบบ

แบบแผ่นที่

จำนวนแบบ

ID-27

139

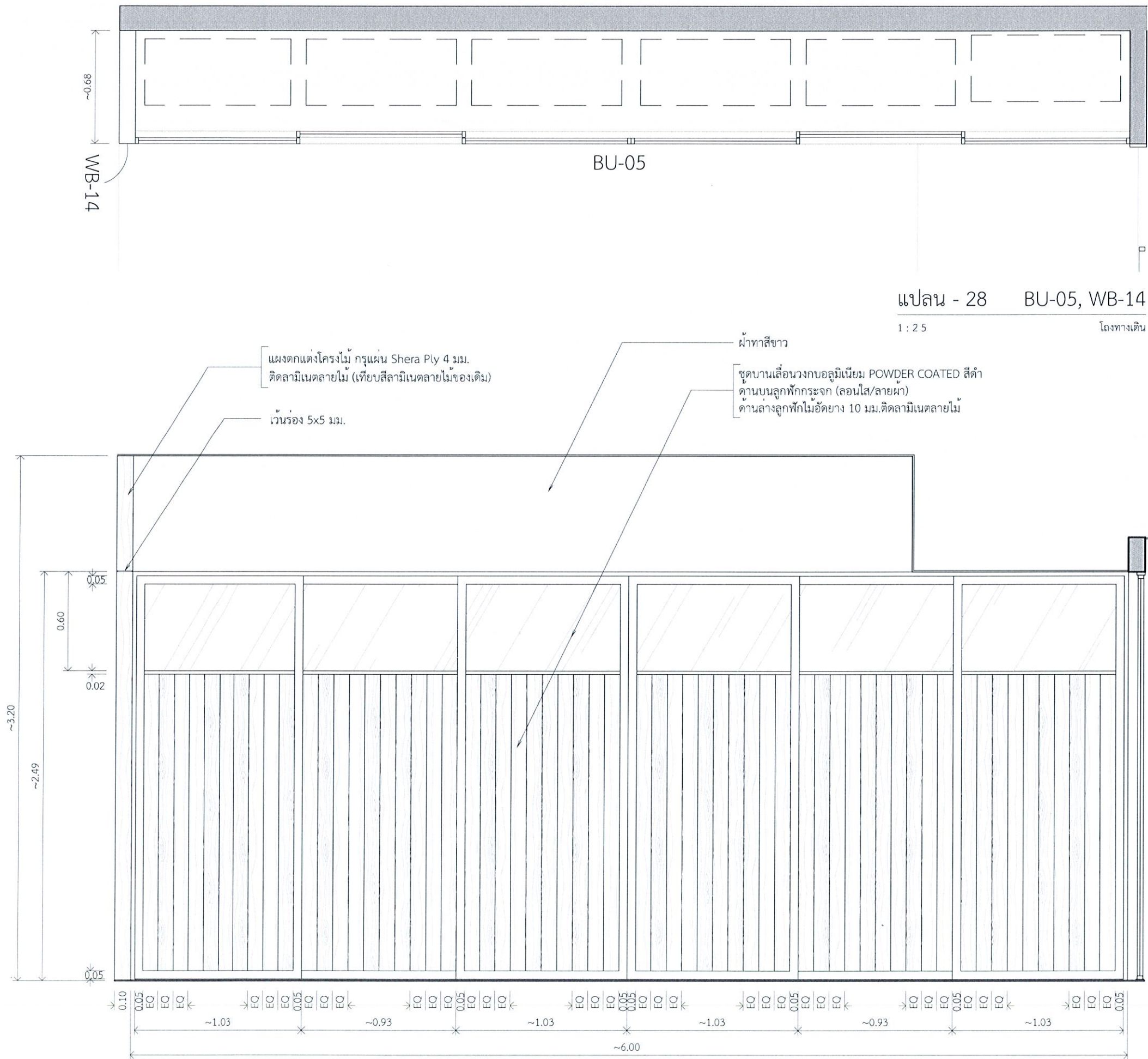

รูปदान - 28 BU-05, WB-14  
1 : 2 5 โถงทางเดิน



การกีฬาแห่งประเทศไทย

หมายเหตุ:  
การอ่านแบบให้ยึดตัวอักษรและตัวเลขเป็นสำคัญ  
ห้ามวิเคราะจากแบบ  
ระยะต่างๆให้ยึดตัวเลขเป็นเกณฑ์  
ส่วนที่เป็นงานละเอียดให้วัดจากสถานที่ก่อนดำเนินการ

จังหวัด: กรุงเทพฯ

แบบ:  
โครงการงานปรับปรุงสำนักงานกองทุนพัฒนาการกีฬาแห่งชาติ  
(เพิ่มเติมส่วนที่สอง) และ (เพิ่มเติมส่วนที่สาม)

แบบแสดง:  
รูปदान  
(เพิ่มเติมส่วนที่สอง)

ประธานกรรมการ รณรงคการ กองทุนพัฒนาการกีฬาแห่งชาติ	<i>Chomam.</i> (นายชนาธิป สิมะดำรงค์)
กรรมการ ผู้อำนวยการกองช่าง	<i>[Signature]</i> (นายวิชัย เกษกุล)
กรรมการ หัวหน้างานซ่อมบำรุงอาคาร	<i>[Signature]</i> (นายสมพงษ์ ภัทรศรีนันต์)
กรรมการ หัวหน้าส่วนงานกองทุนกีฬา	<i>[Signature]</i> (นางสาวกิม นครศรี)
กรรมการ วิศวกร.๖	<i>[Signature]</i> (นายวิระศักดิ์ อรุณพูลทรัพย์)
กรรมการ วิศวกร.๔	<i>[Signature]</i> (นายวีรวัฒน์ เรืองศรี)
กรรมการและเลขานุการ พนักงานกองทุนพัฒนาการกีฬา แห่งชาติ	<i>[Signature]</i> (นางสาวปัทมา ขอบใหญ่)

แก้ไขแบบครั้งที่  
แก้ไขแบบครั้งที่  
แก้ไขแบบครั้งที่

วัน เดือน ปี มาตรฐาน : AS SHOW

ผู้เขียน:

หมายเลขแบบ	แบบแผ่นที่	จำนวนแบบ
	ID-28	139

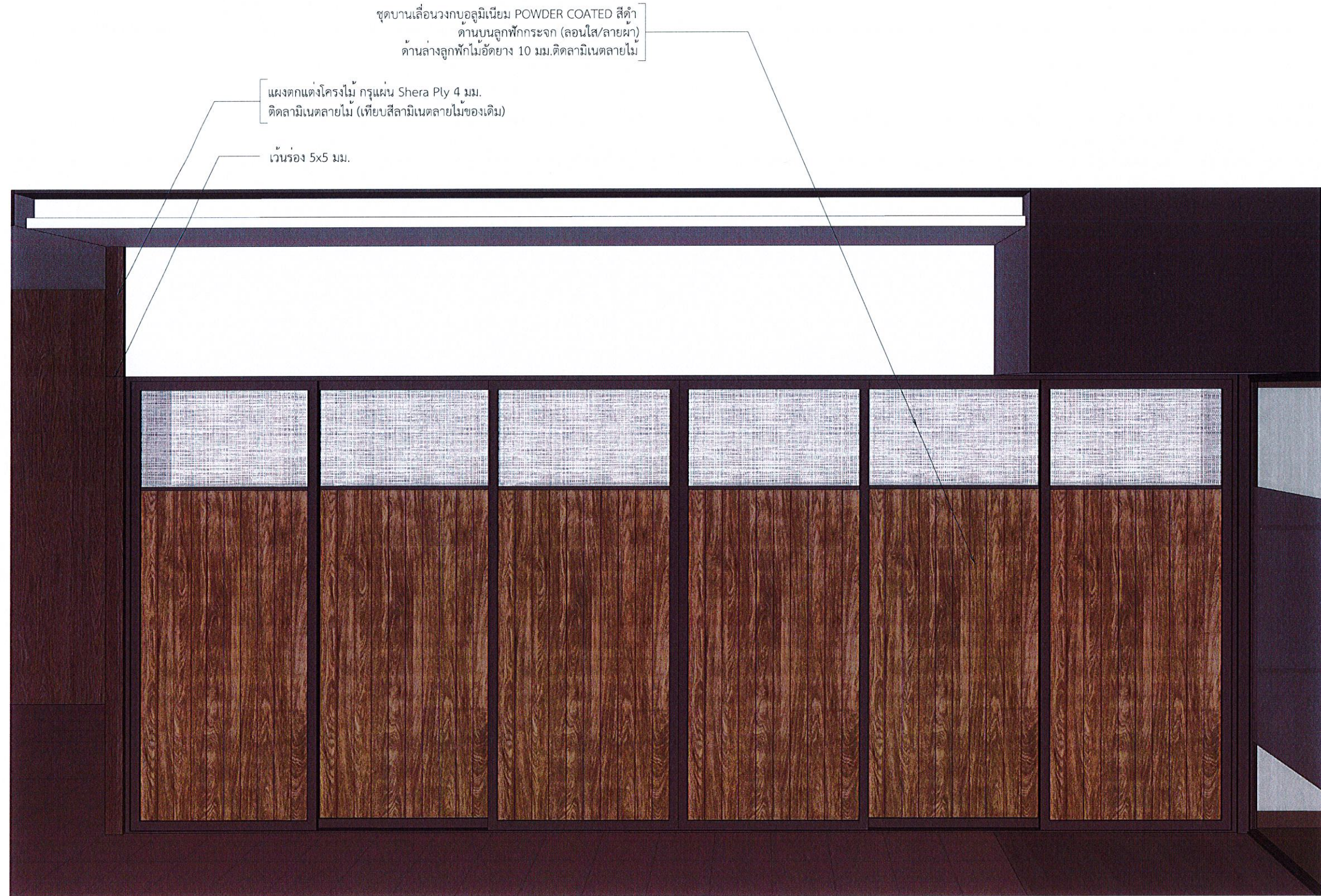

รูปด้าน - 28 BU-05, WB-14

1 : 2 5

โถงทางเดิน



การกีฬาแห่งประเทศไทย

หมายเหตุ:  
การอ่านแบบให้ยึดตัวอักษรและตัวเลขเป็นสำคัญ  
ห้ามใช้ระยะจากแบบ  
ระยะต่างๆให้ยึดตัวเลขเป็นเกณฑ์  
ส่วนที่เป็นงานละเอียดให้วัดจากสถานที่ก่อนดำเนินการ

จังหวัด: กรุงเทพมหานคร

แบบ:  
โครงการงานปรับปรุงสำนักงานก่อนพัฒนาการกีฬาแห่งชาติ  
(เพิ่มเติมส่วนที่สอง) และ (เพิ่มเติมส่วนที่สาม)

แบบแสดง:  
รูปด้าน  
(เพิ่มเติมส่วนที่สอง)

ประธานกรรมการ ของผู้จัดการ กองทุนพัฒนาการกีฬาแห่งชาติ	<i>Chomman.</i> (นายชนาธิป สิมะดำรงค์)
กรรมการ ผู้อำนวยการกองซ่อมบำรุง	<i>[Signature]</i> (นายวิชัย เกษกุล)
กรรมการ หัวหน้างานซ่อมบำรุงอาคาร	<i>[Signature]</i> (นายสมพงษ์ ภัทรศรีธนันต์)
กรรมการ หัวหน้าส่วนงานกองทุนกีฬา	<i>[Signature]</i> (นางสาวกนิม นัครศรี)
กรรมการ วิศวกร ๖	<i>[Signature]</i> (นายวิระศักดิ์ อรุณพูนทรัพย์)
กรรมการ วิศวกร ๔	<i>[Signature]</i> (นายวิวัฒน์ สิงห์เครือ)
กรรมการและเลขานุการ พนักงานกองทุนพัฒนาการกีฬา แห่งชาติ	<i>[Signature]</i> (นางสาววิมลมา ชอปปใหญ่)

แก้ไขแบบครั้งที่	
แก้ไขแบบครั้งที่	
แก้ไขแบบครั้งที่	
วัน เดือน ปี	มาตราส่วน : AS SHOW
ผู้เขียน:	
หมายเลขแบบ	จำนวนแบบ
ID-28	139

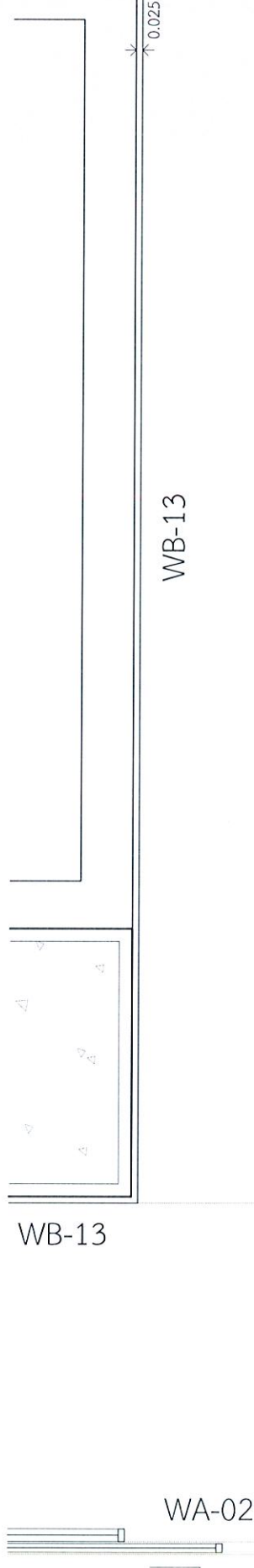
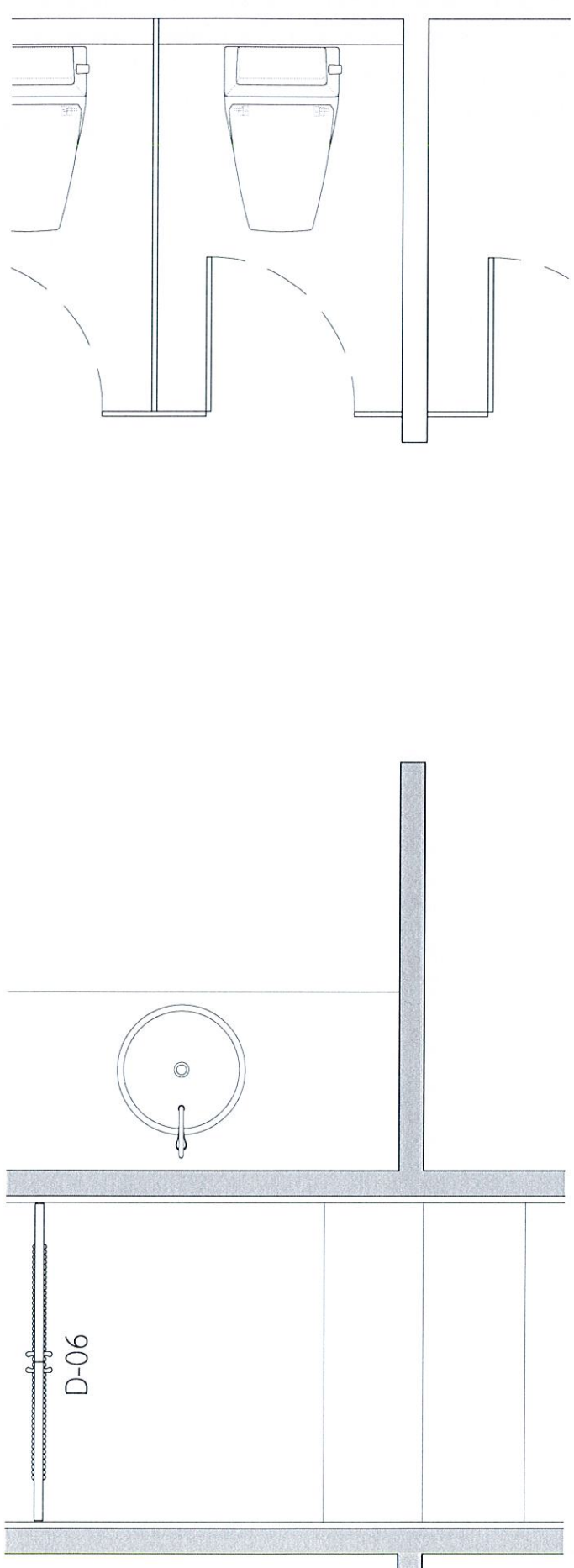

แปลน - 29 D-06, WB-13  
1 : 2.5  
โถงทางเดิน

ประตูบานเปิดโครงไม้ กรุแผ่น Plastwood 6 มม. ทำสีดำ  
ติดตั้งไม้สักครึ่งวงกลม กว้าง 2 ซม. ทำสีดำ  
กรอบขางบาน 2 ชั้น ติด STAINLESS TITANIUM สี Rose Gold พับ

แผงตกแต่งโครงไม้ กรุแผ่น Shera Ply 4 มม.  
ติดตั้งไม้เตลายี่ไม้  
เว้นร่อง 5 มม. ตามแบบ

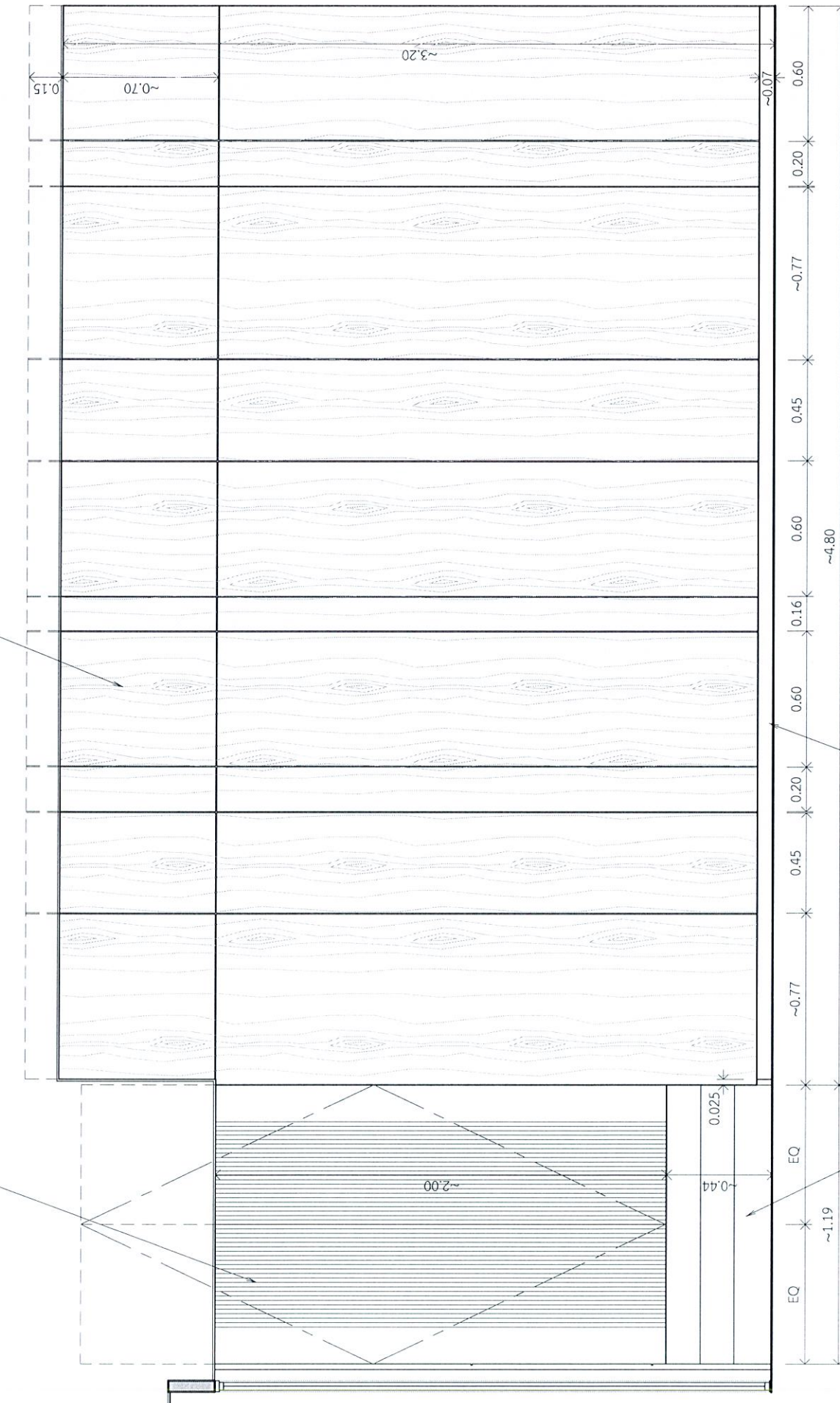

รูปด้าน - 29 D-06, WB-13  
1 : 2.5  
โถงทางเดิน

ลูกตั้งบันได ปูกระเบื้อง F-5

ขอบล่างแผงตกแต่ง กรุแผ่น Shera Ply  
หนา 6 มม. ติดลายไม้เตลายี่ไม้

		หมายเหตุ: การอ่านแบบโปรดดูตัวอักษรและตัวเลขเป็นสำคัญ หากมีข้อสงสัย กรุณาติดต่อสถาปนิกผู้ออกแบบ รายละเอียดเพิ่มเติมดูเป็นเกณฑ์ ส่วนที่เป็นงานละเอียดให้ดูจากสถานที่ก่อนดำเนินการ	หมายเหตุ: โครงการงานปรับปรุงสำนักงานก่อนพัฒนาการศึกษาแห่งชาติ (เพิ่มเติมส่วนที่สอง) และ (เพิ่มเติมส่วนที่สาม)	วัตถุประสงค์: กองทุนพัฒนาการศึกษาแห่งชาติ	 (นายชานน สินะดำรงค์)	วัตถุประสงค์: ศึกษาดูงานต่างประเทศ	 (นายสมพงษ์ สัตหระอินทร์)	วัตถุประสงค์: ศึกษาดูงานต่างประเทศ	 (นายวีระศักดิ์ อรุณพหลุณย์)	วัตถุประสงค์: ศึกษาดูงานต่างประเทศ	 (นางสาววิภา ชาญใหญ่)	วันที่ เดือน ปี หมายเหตุ:	มาตรฐาน: AS SHOW
		หมายเหตุ: กรุงเทพฯ	วัตถุประสงค์: รูปด้าน (เพิ่มเติมส่วนที่สอง)	วัตถุประสงค์: ผู้อำนวยการกองซ่อมบำรุง	 (นายวิชัย เกษกุล)	วัตถุประสงค์: ศึกษาดูงานต่างประเทศ	 (นางสาววิมล นรศรี)	วัตถุประสงค์: ศึกษาดูงานต่างประเทศ	 (นายวีระวัฒน์ เรืองศรี)	ผู้เขียน:	หมายเหตุ: 10-29	จำนวนแบบ: 139	





ชุดประตูบานเลื่อน 2 ข้าง รางอลูมิเนียม POWDER COATED สีดำ  
 ลูกบิดกระจกนิรภัยใส ติดสติ๊กเกอร์ฝ้าตามแบบ  
 พร้อมบานติดตาย ตรงกลางโครงไม้ กรุแผ่น Shera Ply 4 มม.  
 ดิตลามิเนตลายหนัง 2 ด้าน

ท่อน้ำตีวอลเปเปอร์







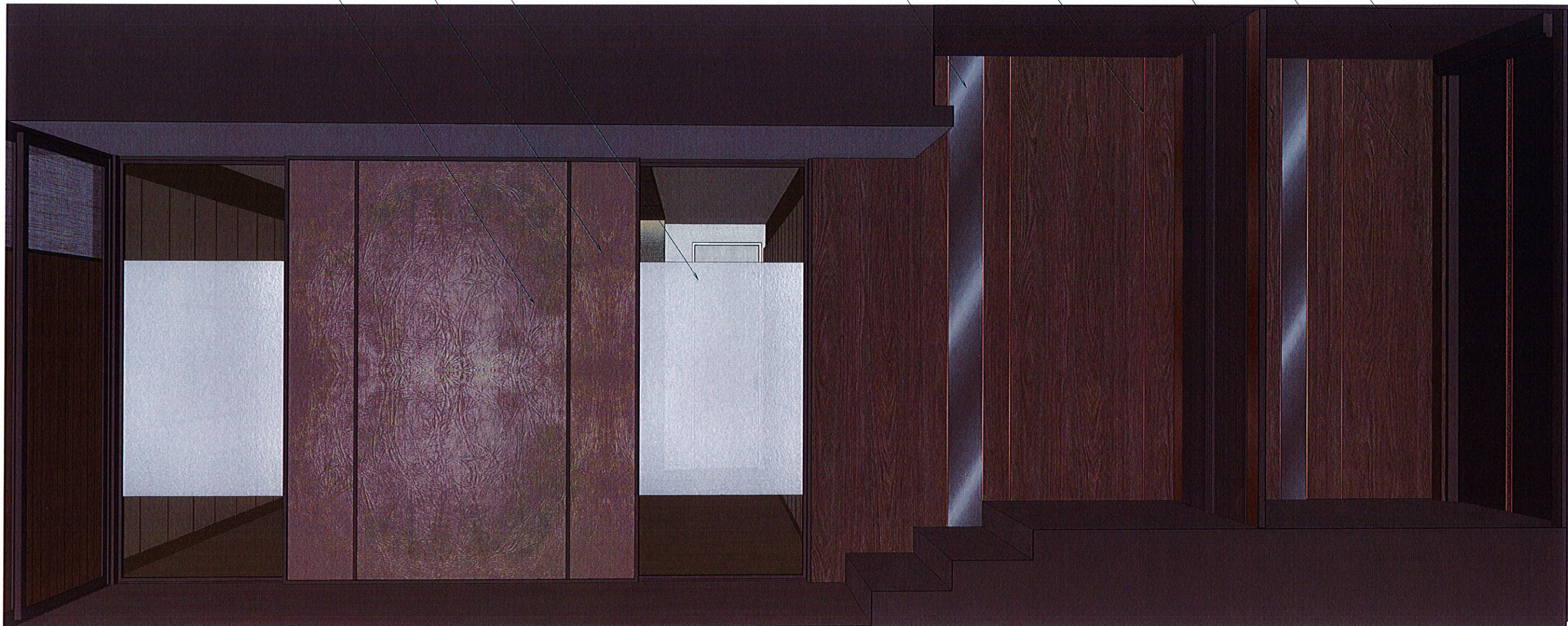

แผงตกแต่งประตูบานเปิดโครงไม้ กรุแผ่น Plastwood 6 มม.  
 เสริมโครงเหล็กกล่อง ดิตลามิเนตลายไม้ เวนร่อง 5 มม.ตามแบบ  
 ภายในร่อง ติดคิ้ว STAINLESS TITANIUM สี Rose Gold

แผงตกแต่งโครงไม้ กรุแผ่น Shera Ply 4 มม.  
 ดิตลามิเนตลายไม้ เวนร่อง 5 มม.ตามแบบ  
 ภายในร่อง ติดคิ้ว STAINLESS TITANIUM สี Rose Gold

ติดกระจกเงาสีชาเทา

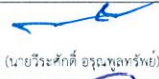

รูปด้าน - 30 BU-05, D-07, WA-02, WB-15  
 1 : 25 โถงทางเดิน

 	หมายเหตุ: การอ่านแบบให้ยึดตัวอักษรและตัวเลขเป็นสำคัญ หากมีข้อสงสัยจากแบบ รายละเอียดใดๆโปรดติดต่อเป็นกมลสิทธิ์ ส่วนที่เป็นงานและเสียค่าใช้จ่ายจากสถานที่ก่อสร้าง	แบบ: โครงการงานปรับปรุงสำนักงานกองทุนพัฒนาการกีฬาแห่งชาติ (เพิ่มเติมส่วนที่สอง) และ (เพิ่มเติมส่วนที่สาม)	ประธานกรรมการ รองผู้จัดการ กองทุนพัฒนาการกีฬาแห่งชาติ  (นายชานันท์ สิงห์ธำรงค์)	กรรมการ หัวหน้างานซ่อมบำรุงอาคาร  (นายสมพงษ์ สัทธาภิรมย์)	กรรมการ วิศวกร ๖  (นายวิระศักดิ์ อรุณอุบลทรัพย์)	กรรมการและเลขานุการ พนักงานกองทุนพัฒนาการกีฬา แห่งชาติ  (นางสาวนันทมา ขอบใหญ่)	วัน เดือน ปี หมายเหตุแบบ แบบแผ่นที่ จำนวนแบบ	มาตรฐาน : AS SHOW ID-30 139
	หมายเหตุ: กรุงเทพฯ	แบบ: รูปด้าน (เพิ่มเติมส่วนที่สอง)	กรรมการ ผู้อำนวยการซ่อมบำรุง  (นายวิชัย เกษกุล)	กรรมการ หัวหน้าส่วนงานกองทุนกีฬา  (นางสาววิมล นครศรี)	กรรมการ วิศวกร ๔  (นายวีระวัฒน์ เรืองศรี)	ผู้เขียน		

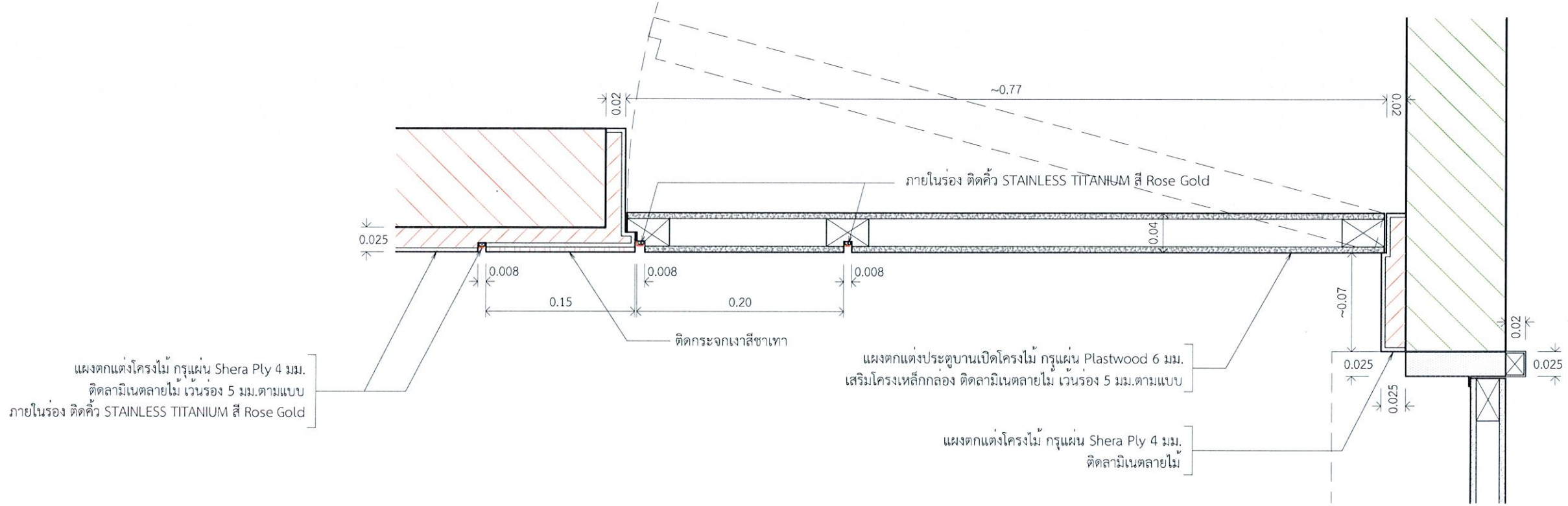

แผงตกแต่งโครงไม้ กรุแผ่น Shera Ply 4 มม.  
ติดลามิเนตลายไม้ เวนร่อง 5 มม.ตามแบบ  
ภายในร่อง ติดตัว STAINLESS TITANIUM สี Rose Gold

แผงตกแต่งประตูบานเปิดโครงไม้ กรุแผ่น Plastwood 6 มม.  
เสริมโครงเหล็กกล่อง ติดลามิเนตลายไม้ เวนร่อง 5 มม.ตามแบบ

แผงตกแต่งโครงไม้ กรุแผ่น Shera Ply 4 มม.  
ติดลามิเนตลายไม้

แบบขยาย - A D-07, WB-15

1 : 5

โถงทางเดิน

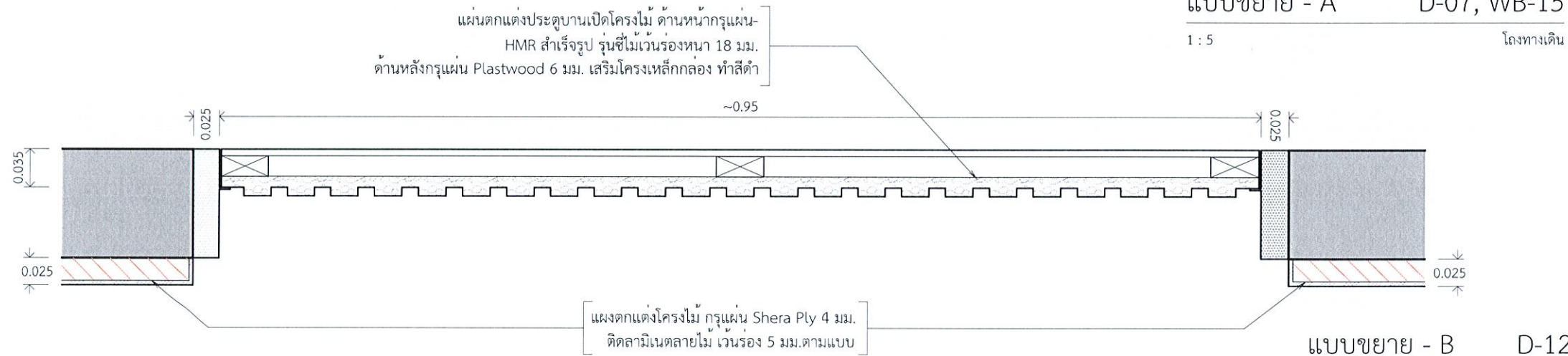

แบบขยาย - B D-12

1 : 5

โถงทางเดิน

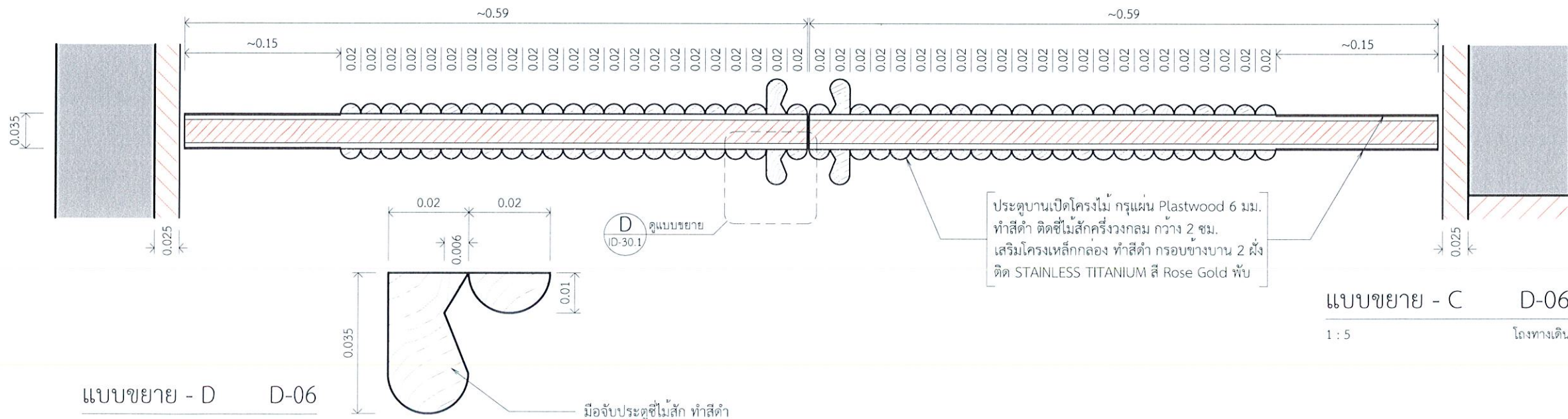

แบบขยาย - C D-06

1 : 5

โถงทางเดิน

แบบขยาย - D D-06

1 : 2

โถงทางเดิน



การกีฬาแห่งประเทศไทย

หมายเหตุ:	การอ่านแบบให้ยึดตัวอักษรและตัวเลขเป็นสำคัญ ห้ามรีดรอยจากแบบ ระยะต่างๆให้ยึดตัวเลขเป็นเกณฑ์ ส่วนที่เป็นงานละเอียดให้วัดจากสถานที่ก่อนดำเนินการ	
จังหวัด:	กรุงเทพฯ	
แบบ:	โครงการงานปรับปรุงสำนักงานกองทุนพัฒนาการกีฬาแห่งชาติ (เพิ่มเติมส่วนที่สอง) และ (เพิ่มเติมส่วนที่สาม)	
แบบแสดง:	รูปด้าน (เพิ่มเติมส่วนที่สอง)	
ประธานกรรมการ รองผู้จัดการ กองทุนพัฒนาการกีฬาแห่งชาติ	<i>Chomman.</i> (นายชานสิน สีระดำรง)	
กรรมการ ผู้อำนวยการกองซ่อมบำรุง	<i>[Signature]</i> (นายวิชัย เกษกุล)	
กรรมการ หัวหน้างานซ่อมบำรุงอาคาร	<i>[Signature]</i> (นายสมพงศ์ ภัทรศรีธนันต์)	
กรรมการ หัวหน้าส่วนงานกองทุนกีฬา	<i>[Signature]</i> (นางสาววิมล นนตรี)	
กรรมการ วิศวกร ๖	<i>[Signature]</i> (นายวิระศักดิ์ อรุณพลทรัพย์)	
กรรมการ วิศวกร ๔	<i>[Signature]</i> (นายวิวัฒน์ เรียงศรี)	
กรรมการและเลขานุการ พนักงานกองทุนพัฒนาการกีฬา แห่งชาติ	<i>[Signature]</i> (นางสาวปัทมา ขอบใหญ่)	
แก้ไขแบบครั้งที่		
แก้ไขแบบครั้งที่		
แก้ไขแบบครั้งที่		
วัน เดือน ปี	มาตรฐาน : AS SHOW	
ผู้เขียน:		
หมายเลขแบบ	แบบแผ่นที่	จำนวนแบบ
	ID-30.1	139

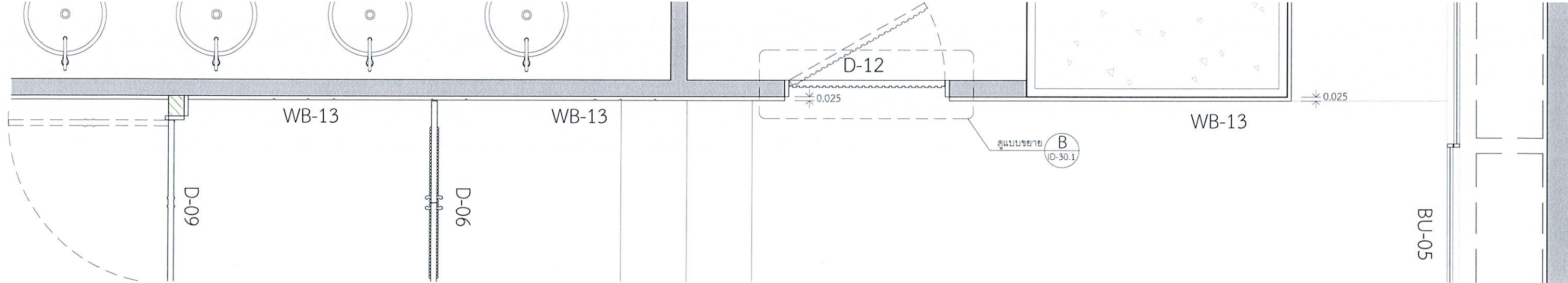

แปลน - 31 BU-05, D-12, WB-13

1 : 2.5

โถงทางเดิน

แผงตกแต่งโครงไม้ กรุแผ่น Shera Ply 4 มม.  
ติดลามิเนตลายไม้ เวนร่อง 5 มม.ตามแบบ  
ภายในร่อง ติดผิว STAINLESS TITANIUM สี Rose Gold

ติดกระจกเงาสีชาเทา

แผ่นตกแต่งประตูบานเปิดโครงไม้ ด้านหน้ากรุแผ่น-  
HMR สำเร็จรูป วัสดุไม้เวนร่องหนา 18 มม.  
ด้านหลังกรุแผ่น Plastwood 6 มม. เสริมโครงเหล็กกล่อง ทำสีดำ

แผงตกแต่งโครงไม้ กรุแผ่น Shera Ply 4 มม.  
ติดลามิเนตลายไม้  
เวนร่อง 5 มม.ตามแบบ

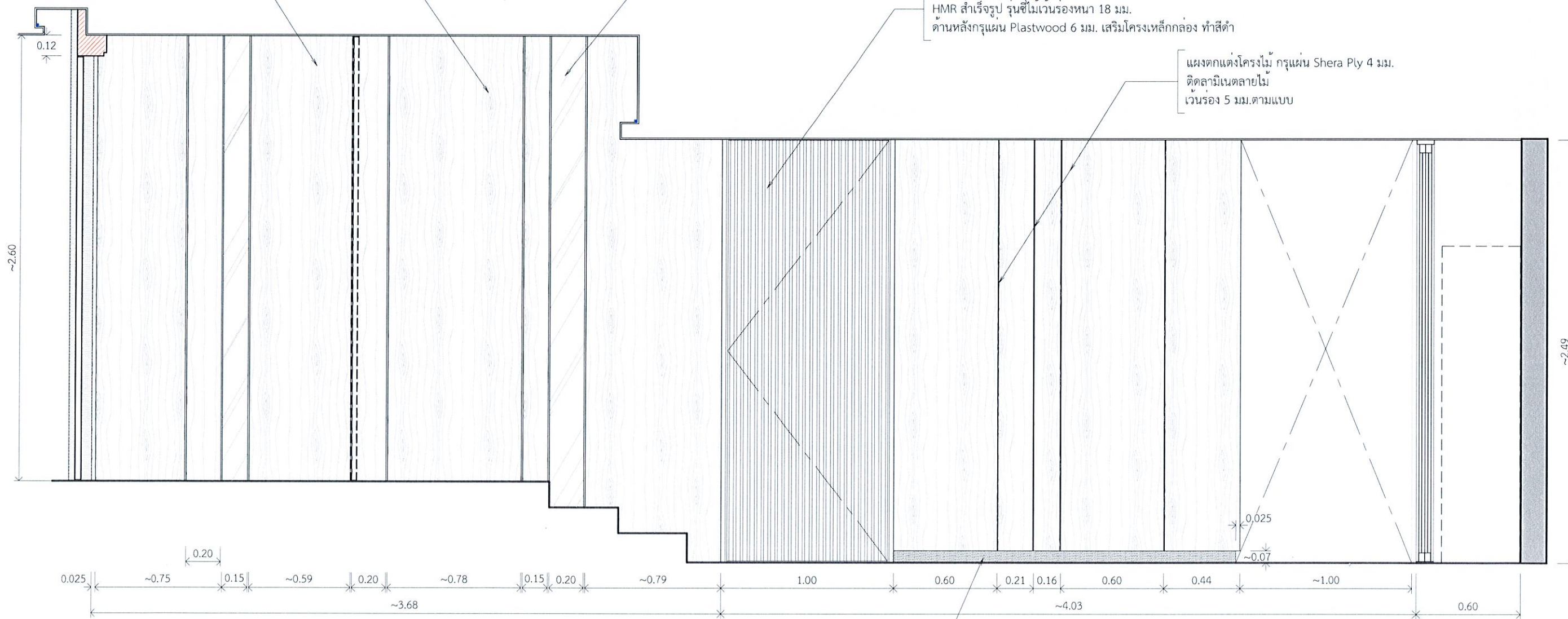









รูปด้าน - 31 BU-05, D-12, WB-13

1 : 2.5

โถงทางเดิน

ขอบล่างแผงตกแต่ง กรุแผ่น Shera Ply  
หนา 6 มม.ติดลามิเนตสีดำ









 	หมายเหตุ: การอ่านแบบให้ยึดตัวอักษรและตัวเลขเป็นหลัก ห้ามวัดระยะจากแบบ ระยะต่างให้ยึดตัวเลขเป็นหลัก ส่วนที่เป็นงานละเอียดให้วัดจากสถานที่ก่อนดำเนินการ หมายเหตุ: กรุณา 	วัตถุประสงค์: โครงการงานปรับปรุงสำนักงานเขตพื้นที่การศึกษา (เพิ่มเติมส่วนที่ 1) และ (เพิ่มเติมส่วนที่ 2)	หน่วยงาน:  (นายชานันท์ สิมะดำรงดี)	หน่วยงาน:  (นายวิชัย เกษกุล)	วัตถุประสงค์:  (นายสมพงษ์ ภัทรศรีนันท์)	วัตถุประสงค์:  (นางสาวลิ้ม นรศรี)	วัตถุประสงค์:  (นายวิระศักดิ์ อรุณกุลทรัพย์)	วัตถุประสงค์:  (นายวีรวัฒน์ เรืองศรี)	วัตถุประสงค์:  (นางสาวปัทมา ขอบใหญ่)	วัน เดือน ปี 	มาตรฐาน : AS SHOW
		หมายเหตุ: 	วัตถุประสงค์: 	วัตถุประสงค์: 	วัตถุประสงค์: 	วัตถุประสงค์: 	วัตถุประสงค์: 	วัตถุประสงค์: 	วัตถุประสงค์: 	วัตถุประสงค์: 	หมายเหตุ: 

ติดกระจกเงาสีชาเทา  
 ท้องฝ้าติดวอลเปเปอร์  
 แผงตกแต่งโครงไม้ กรุแผ่น Shera Ply 4 มม.  
 ติดลามิเนตลายไม้ เวนร่อง 5 มม.ตามแบบ  
 ภายในร่อง ติดตัว STAINLESS TITANIUM สี Rose Gold

แผ่นตกแต่งประตูบานเปิดโครงไม้ ด้านหน้ากรุแผ่น-  
 HMR สำเร็จรูป วัสดุไม้เวนร่องหนา 18 มม.  
 ด้านหลังกรุแผ่น Plastwood 6 มม. เสริมโครงเหล็กกล่อง ทำสีดำ  
 แผงตกแต่งโครงไม้ กรุแผ่น Shera Ply 4 มม.  
 ติดลามิเนตลายไม้  
 เวนร่อง 5 มม.ตามแบบ

ขอบล่างแผงตกแต่ง กรุแผ่น Shera Ply  
 หนา 6 มม.ติดลามิเนตสีดำ

รูปด้าน - 31 BU-05, D-12, WB-13  
 1 : 2.5 โถงทางเดิน

 	หมายเหตุ: การออกแบบให้ยึดตัวอักษรและตัวเลขเป็นสำคัญ หากมีข้อผิดพลาดแบบ ระบุต่างๆให้ยึดตัวเลขเป็นหลัก ส่วนที่เป็นงานละเอียดให้ยึดจากสถานที่ก่อนดำเนินการ	หมายเหตุ: กรุงเทพฯ	แบบ: โครงการงานปรับปรุงสำนักงานก่อนพัฒนาการศึกษาแห่งชาติ (เพิ่มเติมส่วนที่สอง) และ (เพิ่มเติมส่วนที่สาม)	ประธานกรรมการ รองผู้จัดการ กองทุนพัฒนาการศึกษาแห่งชาติ	 (นายชนสิน สิมะคำรงค์)	กรรมการ หัวหน้างานซ่อมบำรุงอาคาร	 (นายสมพงษ์ ศิริพรอนันต์)	กรรมการ วิศวกร ๒	 (นายวีระศักดิ์ อรุณชอุทราวิทย์)	กรรมการและเลขานุการ พนักงานกองทุนพัฒนาการศึกษา แห่งชาติ	 (นางสาวปัทมา ขอบใหญ่)	วัน เดือน ปี	มาตรฐาน : AS SHOW
	หมายเหตุ: กรุงเทพฯ	แบบ: รูปด้าน (เพิ่มเติมส่วนที่สอง)	กรรมการ ผู้อำนวยการซ่อมบำรุง	 (นายวิชัย เกษกุล)	กรรมการ หัวหน้าส่วนงานกองทุนศึกษา	 (นางสาววิมล นลศรี)	กรรมการ วิศวกร ๓	 (นายวีรวัฒน์ เรืองศรี)	ผู้เขียน:	หมายเหตุ: ID-31	จำนวนแบบ 139	1 : 2.5	โถงทางเดิน

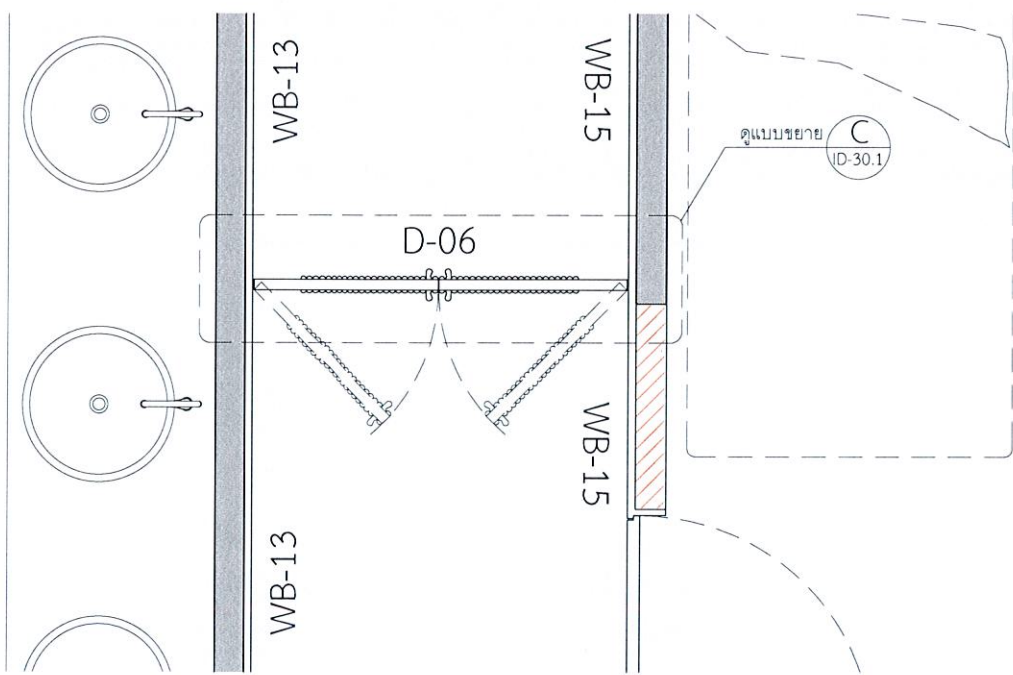

แปลน - 32 D-06  
1 : 25 โถงทางเดิน

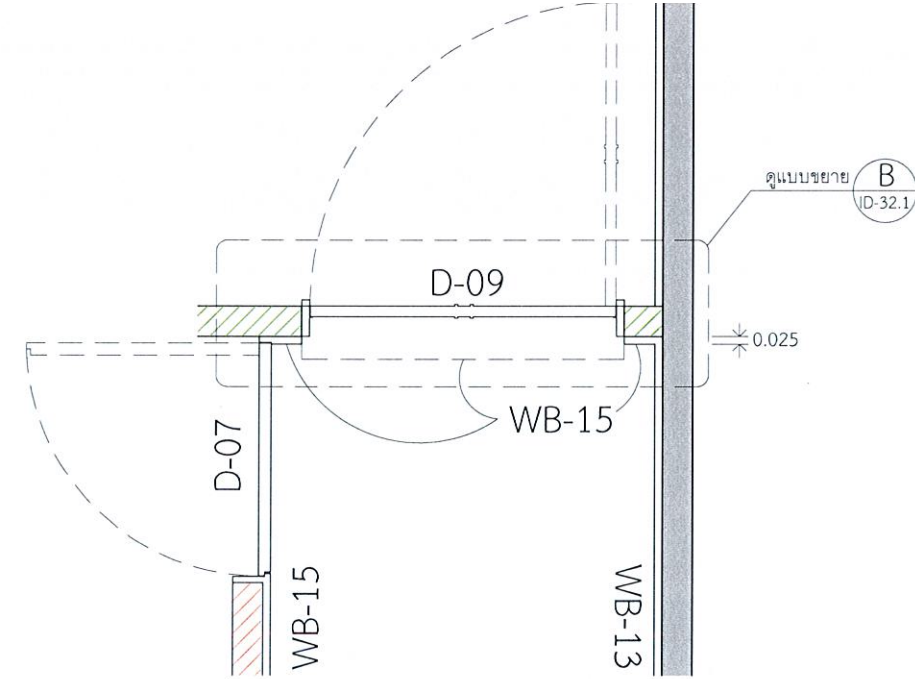

แปลน - 33 D-09, WB-15  
1 : 25 โถงทางเดิน

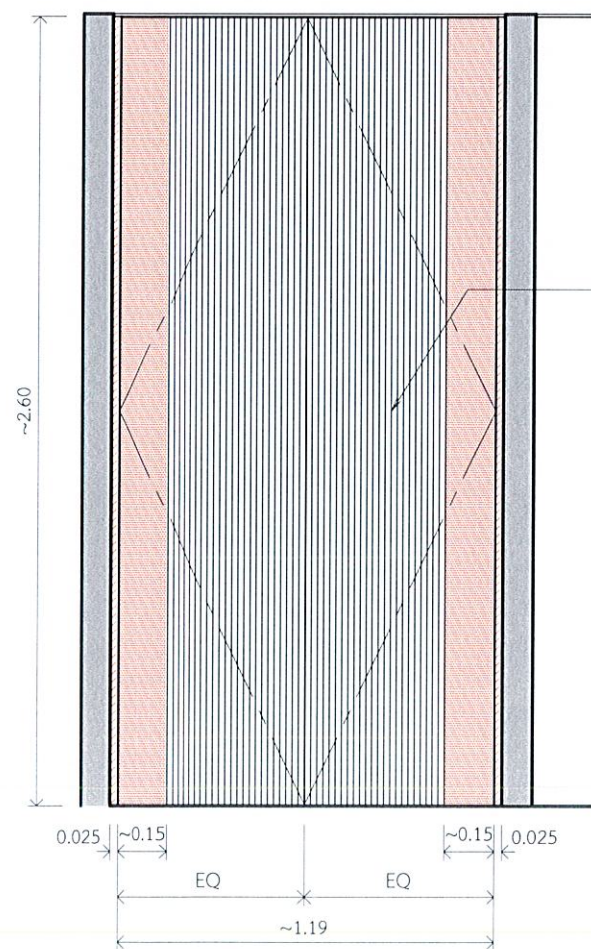

รูปด้าน - 32 D-06  
1 : 25 โถงทางเดิน

แผงตกแต่งประตูบานเปิดโครงไม้ กรุแผ่น Plastrood 6 มม. เสริมโครงเหล็กกล่อง ติดลามิเนตสีดำ โดยรอบ ตรงกลาง ผังแผ่นโลหะฉลุลาย ติดตัว STAINLESS TITANIUM สี Rose Gold







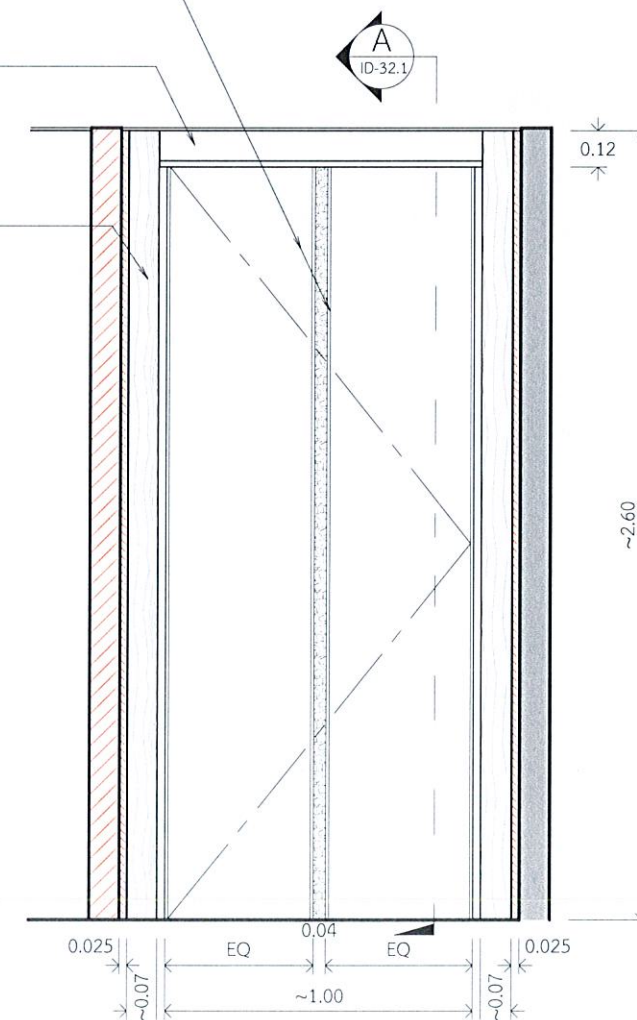

แผงตกแต่งเหนือประตูโครงไม้ กรุแผ่น Shera Ply 4 มม. ติดลามิเนตสีดำ โดยรอบ

แผงตกแต่งโครงไม้ กรุแผ่น Shera Ply 4 มม. ติดลามิเนตลายไม้

ประตูบานเปิดโครงไม้ กรุแผ่น Plastrood 6 มม. ทำสีดำ ติดซี่ไม้สักครึ่งวงกลม กว้าง 2 ซม. เสริมโครงเหล็กกล่อง ทำสีดำ กรอบข้างบาน 2 ผัง ติด STAINLESS TITANIUM สี Rose Gold พับ

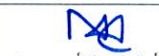

รูปด้าน - 33 D-09, WB-15  
1 : 25 โถงทางเดิน

 <b>NSDF</b> NATIONAL SPORTS DEVELOPMENT FUND กองทุนพัฒนาการกีฬาแห่งชาติ ภาควิชาการกีฬาแห่งประเทศไทย		
 <b>กกท</b> การกีฬาแห่งประเทศไทย		
หมายเหตุ:	การอ่านแบบให้ยึดตัวอักษรและตัวเลขเป็นสำคัญ หากมีข้อสงสัยจากแบบ ระบุต่างให้ยึดตัวเลขเป็นเกณฑ์ ส่วนที่เป็นงานละเอียดให้วัดจากสถานที่ก่อนดำเนินการ	
จังหวัด:	กรุงเทพมหานคร	
แบบ:	โครงการงานปรับปรุงสำนักงานกองทุนพัฒนาการกีฬาแห่งชาติ (เพิ่มเติมส่วนที่สอง) และ (เพิ่มเติมส่วนที่สาม)	
แบบแสดง:	รูปด้าน (เพิ่มเติมส่วนที่สอง)	
ประธานกรรมการ รองผู้จัดการ กองทุนพัฒนาการกีฬาแห่งชาติ	 <b>Chommanu.</b> (นายชนาธิป สิมะดำรงค์)	
กรรมการ ผู้อำนวยการกองซ่อมบำรุง	 (นายวิชัย เกษกุล)	
กรรมการ หัวหน้างานซ่อมบำรุงอาคาร	 (นายสมพงษ์ ภัทรศรีธนันต์)	
กรรมการ หัวหน้าส่วนงานกองทุนกีฬา	 <b>SALADON</b> (นางสาววิมล นครศรี)	
กรรมการ วิศวกร ๒	 (นายวิระศักดิ์ อรุณพูลทรัพย์)	
กรรมการ วิศวกร ๓	 (นายวิวัฒน์ เรียงเครือ)	
กรรมการและเลขานุการ พนักงานกองทุนพัฒนาการกีฬา แห่งชาติ	 (นางสาววิภา ขอบใหญ่)	
แก้ไขแบบครั้งที่		
แก้ไขแบบครั้งที่		
แก้ไขแบบครั้งที่		
วัน เดือน ปี	มาตรฐาน : AS SHOW	
ผู้เขียน:		
หมายเลขแบบ	แบบร่างที่	จำนวนแบบ
	ID-32	139

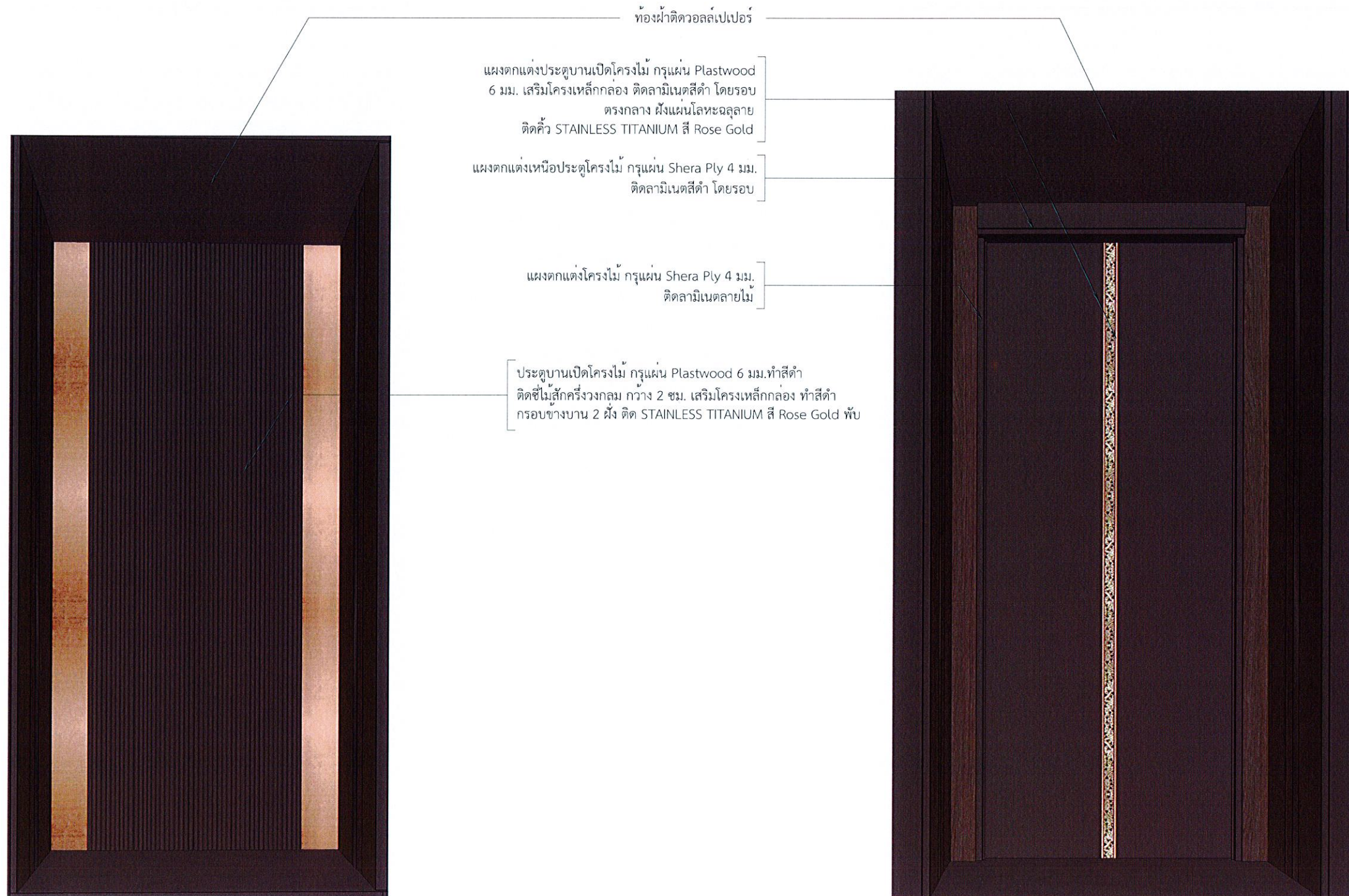

ห้องผ้าตีวอลล์เปเปอร์

แผงตกแต่งประตูบานเปิดโครงไม้ กรุแผ่น Plastwood 6 มม. เสริมโครงเหล็กกล่อง ตีดลามีเนตสีดำ โดยรอบ ตรงกลาง ผังแผ่นโลหะฉลุลาย ตีดลามี STAINLESS TITANIUM สี Rose Gold









แผงตกแต่งเหนือประตูโครงไม้ กรุแผ่น Shera Ply 4 มม. ตีดลามีเนตสีดำ โดยรอบ

แผงตกแต่งโครงไม้ กรุแผ่น Shera Ply 4 มม. ตีดลามีเนตลายไม้

ประตูบานเปิดโครงไม้ กรุแผ่น Plastwood 6 มม. ทำสีดำ ตีดลามีไม้สักครึ่งวงกลม กว้าง 2 ซม. เสริมโครงเหล็กกล่อง ทำสีดำ กรอบข้างบาน 2 ผัง ตีด STAINLESS TITANIUM สี Rose Gold พับ

รูปदान - 32 D-06  
1 : 2 5 โถงทางเดิน

รูปदान - 33 D-09, WB-15  
1 : 2 5 โถงทางเดิน

 <b>NSDF</b> NATIONAL SPORTS DEVELOPMENT FUND กองทุนพัฒนายุทธศาสตร์กีฬาแห่งชาติ กระทรวงการท่องเที่ยวและกีฬา		
 <b>กกท</b> การกีฬาแห่งประเทศไทย		
หมายเหตุ: การอ่านแบบให้ยึดตัวอักษรและตัวเลขเป็นสำคัญ ห้ามวัดระยะจากแบบ ระยะต่างๆให้ยึดตัวเลขเป็นเกณฑ์ ส่วนที่เป็นงานละเอียดให้ดูจากสถานที่ก่อนดำเนินการ		
จังหวัด:	กรุงเทพฯ	
แบบ:	โครงการงานปรับปรุงสำนักงานกองทุนพัฒนาการกีฬาแห่งชาติ (เพิ่มเติมส่วนที่สอง) และ (เพิ่มเติมส่วนที่สาม)	
แบบแสดง:	รูปदान (เพิ่มเติมส่วนที่สอง)	
ประธานกรรมการ รองผู้จัดการ กองทุนพัฒนาการกีฬาแห่งชาติ	 <b>Chomman.</b> (นายชมนาน สีเมตารงค์)	
กรรมการ ผู้อำนวยการกองซ่อมบำรุง	 (นายวิชัย เกษกุล)	
กรรมการ หัวหน้างานซ่อมบำรุงอาคาร	 (นายสมพงษ์ ภัทรศรีนันต์)	
กรรมการ หัวหน้าส่วนงานกองทุนกีฬา	 <b>Sakorn</b> (นางสาวกนิม นครศรี)	
กรรมการ วิศวกร.๖	 (นายวิระศักดิ์ อรุณพลทรัพย์)	
กรรมการ วิศวกร.๔	 (นายวิวัฒน์ เรืองเครือ)	
กรรมการและเลขานุการ หน่วยงานกองทุนพัฒนาการกีฬา แห่งชาติ	 <b>สมิ</b> (นางสาวปัทมา ขอบใหญ่)	
แก้ไขแบบครั้งที่		
แก้ไขแบบครั้งที่		
แก้ไขแบบครั้งที่		
วัน เดือน ปี	มาตรฐาน : AS SHOW	
ผู้เขียน:		
หมายเลขแบบ	แบบแผ่นที่	จำนวนแบบ
	ID-32	139

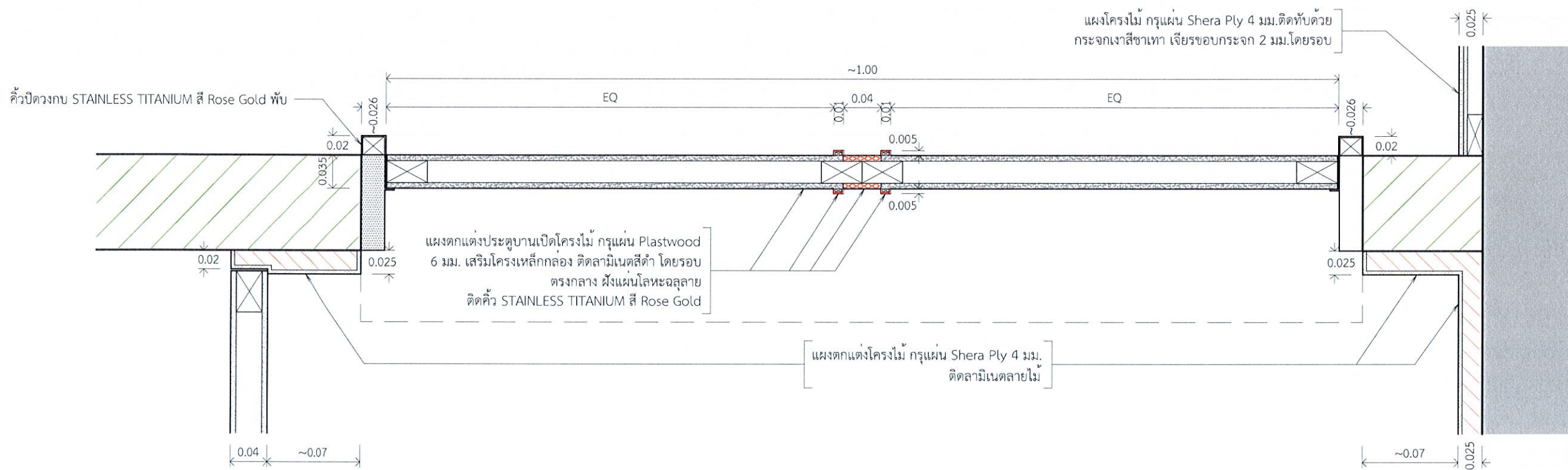

แบบขยาย - B D-09, WB-15

1 : 5

โคงทางเดิน

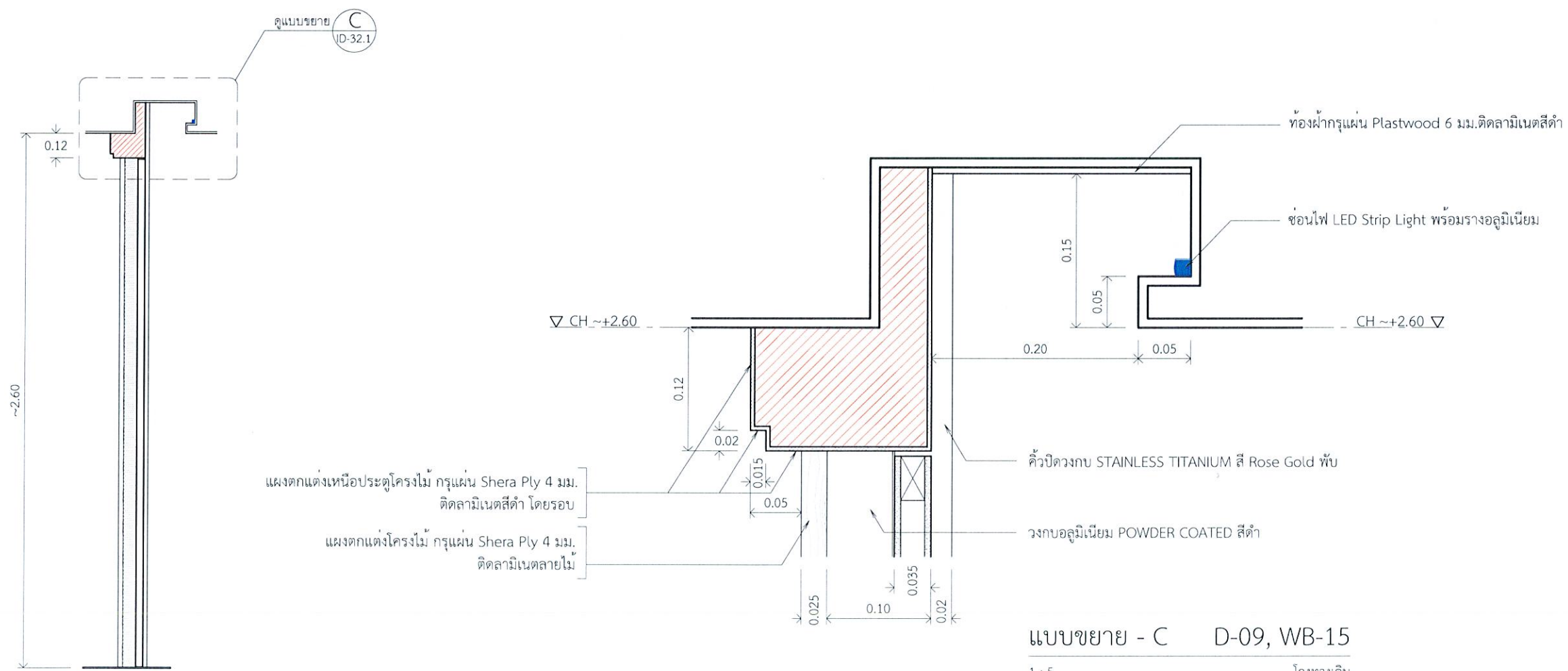

แบบขยาย - C D-09, WB-15

1 : 5

โคงทางเดิน

รูปตัด - A D-09, WB-15

1 : 25

โคงทางเดิน



NATIONAL SPORTS DEVELOPMENT FUND  
กองทุนพัฒนาการกีฬาแห่งชาติ  
กรมกีฬาแห่งประเทศไทย



การกีฬาแห่งประเทศไทย

หมายเหตุ:  
การอ่านแบบให้ยึดตัวอักษรและตัวเลขเป็นสำคัญ  
ห้ามตัดรายละเอียดจากแบบ  
รายละเอียดให้ยึดตัวเลขเป็นเกณฑ์  
ส่วนที่เป็นงานละเอียดให้วัดจากสถานที่ก่อสร้าง

จังหวัด: กรุงเทพฯ

แบบ:  
โครงการงานปรับปรุงสำนักงานกองทุนพัฒนาการกีฬาแห่งชาติ  
(เพิ่มเติมส่วนที่สอง) และ (เพิ่มเติมส่วนที่สาม)

แบบแปลน:  
รูปตัด  
(เพิ่มเติมส่วนที่สอง)

ประธานกรรมการ  
องค์การ  
กองทุนพัฒนาการกีฬาแห่งชาติ  
*Chomman*  
(นายชานันท์ สิมะดำรงค์)

กรรมการ  
ผู้อำนวยการกองช่าง  
*[Signature]*  
(นายวิชัย เกษกุล)

กรรมการ  
หัวหน้างานช่างเทคนิค  
*[Signature]*  
(นายสมพงษ์ ภัทรศรีรัตน์)

กรรมการ  
หัวหน้างานช่างเทคนิค  
*[Signature]*  
(นางสาวกนิม นครศรี)

กรรมการ  
วิศวกร ๖  
*[Signature]*  
(นายวิระศักดิ์ อรุณทองทรัพย์)

กรรมการ  
วิศวกร ๕  
*[Signature]*  
(นายวิวัฒน์ เรียงเครือ)

กรรมการและเลขานุการ  
พนักงานกองทุนพัฒนาการกีฬา  
แห่งชาติ  
*[Signature]*  
(นางสาววิภาดา ขอบใหญ่)

แก้ไขแบบครั้งที่

แก้ไขแบบครั้งที่

แก้ไขแบบครั้งที่

วัน เดือน ปี

ผู้เขียน

หมายเลขแบบ: ID-32.1, แบบแผ่นที่: 139, จำนวนแบบ: 139



ตู้ของเดิม ขอบบนติดลามิเนตลายหินอ่อนสีดำใหม่ทับ

บานเปิดตู้ของเดิม ติดลามิเนตลายหินอ่อนใหม่ทับ โดยรอบ พร้อมเปลี่ยนบานพับถ่ายใหม่ และเปลี่ยนกุญแจล็อค MasterKey ใหม่ทุกบาน

ตู้ของเดิม ภายในร่องและขอบล่างติดลามิเนต Metallic ใหม่ทับ

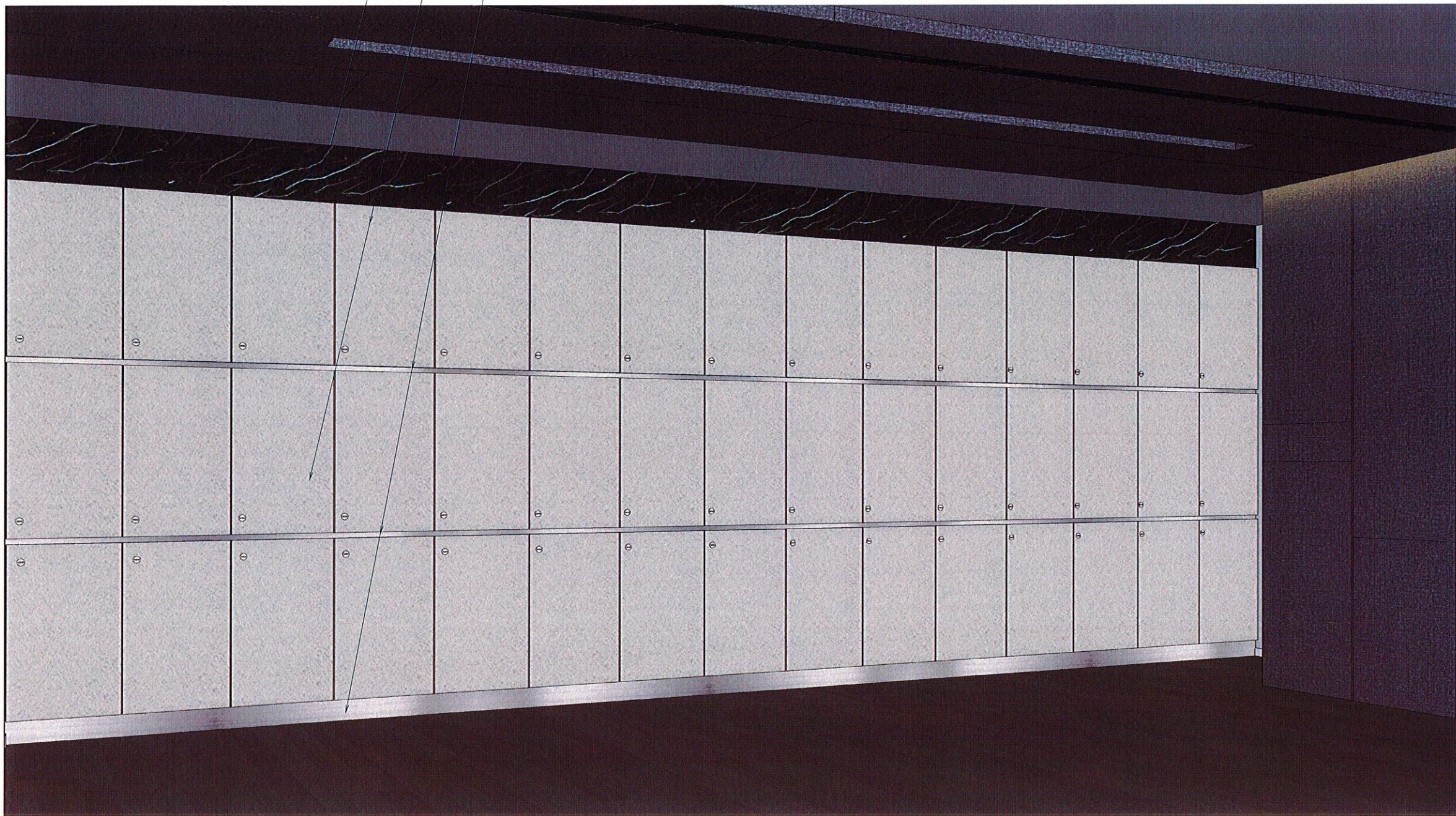

การกีฬาแห่งประเทศไทย

หมายเหตุ: การอ่านแบบให้ยึดตัวอักษรและตัวเลขเป็นสำคัญ ห้ามรีดระยะจากแบบ ระยะต่างๆให้ยึดตัวเลขเป็นเกณฑ์ ส่วนที่เป็นงานละเอียดให้วัดจากสถานที่ก่อนดำเนินการ

จังหวัด: กรุงเทพฯ

แบบ: โครงการงานปรับปรุงสำนักงานก่อนพัฒนาการกีฬาแห่งชาติ (เพิ่มเติมส่วนที่สอง) และ (เพิ่มเติมส่วนที่สาม)

แบบแสดง: รูปด้าน (เพิ่มเติมส่วนที่สอง)

ประธานกรรมการ  
รองผู้จัดการ  
กองทุนพัฒนาการกีฬาแห่งชาติ

*Chomman.*  
(นายชนานัน สิมะคำรงค์)

กรรมการ  
ผู้อำนวยการกองอำนวยการชองบารุง

*[Signature]*  
(นายวิชัย เกษกุล)

กรรมการ  
หัวหน้างานซ่อมบำรุงอาคาร

*[Signature]*  
(นายสมพงศ์ ภัทรศรีอนันต์)

กรรมการ  
หัวหน้าส่วนงานกองทุนกีฬา

*[Signature]*  
(นางสาวดิน นครศรี)

กรรมการ  
วิศวกร ๒

*[Signature]*  
(นายวิระศักดิ์ อรุณพลทรัพย์)

กรรมการ  
วิศวกร ๓

*[Signature]*  
(นายวีรวัฒน์ เวียงเครือ)

กรรมการและเลขานุการ  
พนักงานกองทุนพัฒนาการกีฬา  
แห่งชาติ

*[Signature]*  
(นางสาววันมา ชอบใหญ่)

แก้ไขแบบครั้งที่

แก้ไขแบบครั้งที่

แก้ไขแบบครั้งที่

วัน เดือน ปี

มาตรฐาน : AS SHOW

ผู้เขียน

หมายเลขแบบ

แบบแผนที่

จำนวนแบบ

ID-34

139

รูปด้าน - 34

BU-07

1 : 2.5

ห้องเนกประสงค์

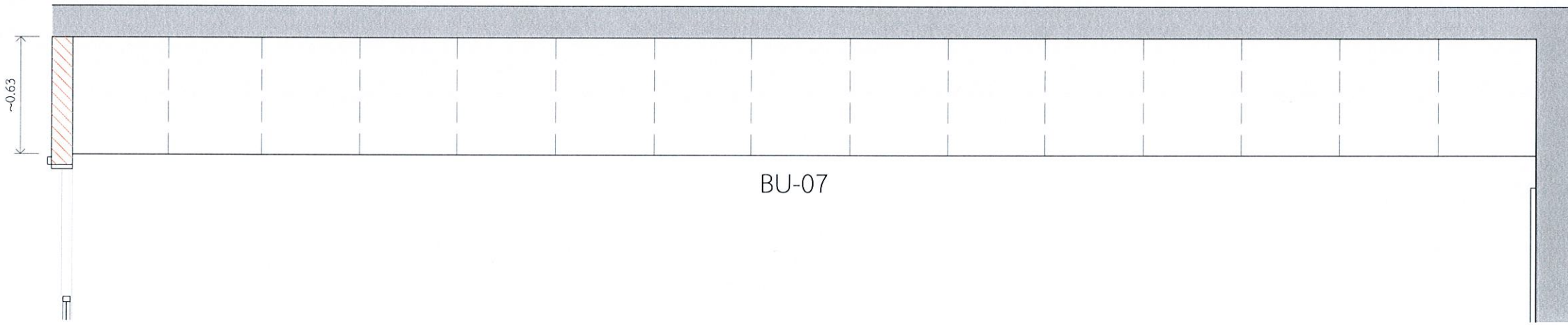

BU-07

แปลน - 34

BU-07

1 : 2 5

ห้องเนกประสงค์

ตู้ของเดิม ขอบบนติดลามิเนตลายหินอ่อนสีดำใหม่ทับ

ตู้ของเดิม ภายในและขอบตั้งติดลามิเนตสีเทาใหม่ทับ

ตู้ของเดิม ภายในร่องและขอบล่างติดลามิเนต Metallic ใหม่ทับ

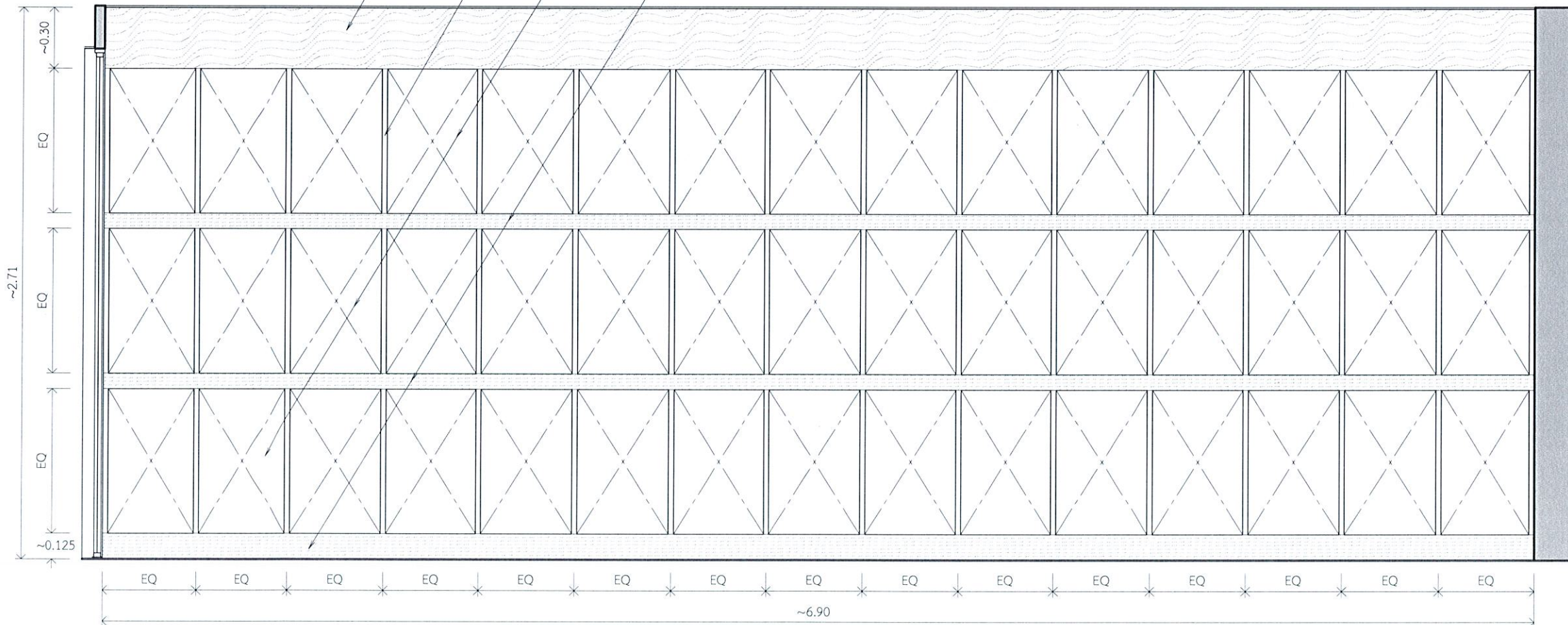

รูปดำน - 34

BU-07

1 : 2 5

ห้องเนกประสงค์



การกีฬาแห่งประเทศไทย

หมายเหตุ:  
การอ่านแบบให้ยึดตัวอักษรและตัวเลขเป็นสำคัญ  
ห้ามวัดระยะจากแบบ  
ระยะต่างๆให้ยึดตัวเลขเป็นเกณฑ์  
ส่วนที่เป็นงานละเอียดให้วัดจากสถานที่ก่อนดำเนินการ

จังหวัด: กรุงเทพมหานคร

แบบ:  
โครงการงานปรับปรุงสำนักงานกองทุนพัฒนาการกีฬาแห่งชาติ  
(เพิ่มเติมส่วนที่สอง) และ (เพิ่มเติมส่วนที่สาม)

แบบแสดง:  
รูปดำน  
(เพิ่มเติมส่วนที่สอง)

ประธานกรรมการ  
รองผู้จัดการ  
กองทุนพัฒนาการกีฬาแห่งชาติ

*Chommanu.*  
(นายชานัน สิมะดำรงค์)

กรรมการ  
ผู้อำนวยการกองซ่อมบำรุง

*[Signature]*  
(นายวิชัย เกษกุล)

กรรมการ  
หัวหน้างานซ่อมบำรุงอาคาร

*[Signature]*  
(นายสมพงษ์ กัทรศรีธนันต์)

กรรมการ  
หัวหน้าสำนักงานกองทุนกีฬา

*[Signature]*  
(นางสาววิมล นครศรี)

กรรมการ  
วิศวกร.บ

*[Signature]*  
(นายวิระศักดิ์ อรุณพลทรัพย์)

กรรมการ  
วิศวกร.ค

*[Signature]*  
(นายวิวัฒน์ เรียงเครือ)

กรรมการและเลขานุการ  
สำนักงานกองทุนพัฒนาการกีฬา  
แห่งชาติ

*[Signature]*  
(นางสาววิภาดา ขอบใหญ่)

แก้ไขแบบครั้งที่

แก้ไขแบบครั้งที่

แก้ไขแบบครั้งที่

วัน เดือน ปี

มาตรฐาน : AS SHOW

ผู้เขียน

หมายเลขแบบ

จำนวนแบบ

แบบร่างที่ ID-34.1

139

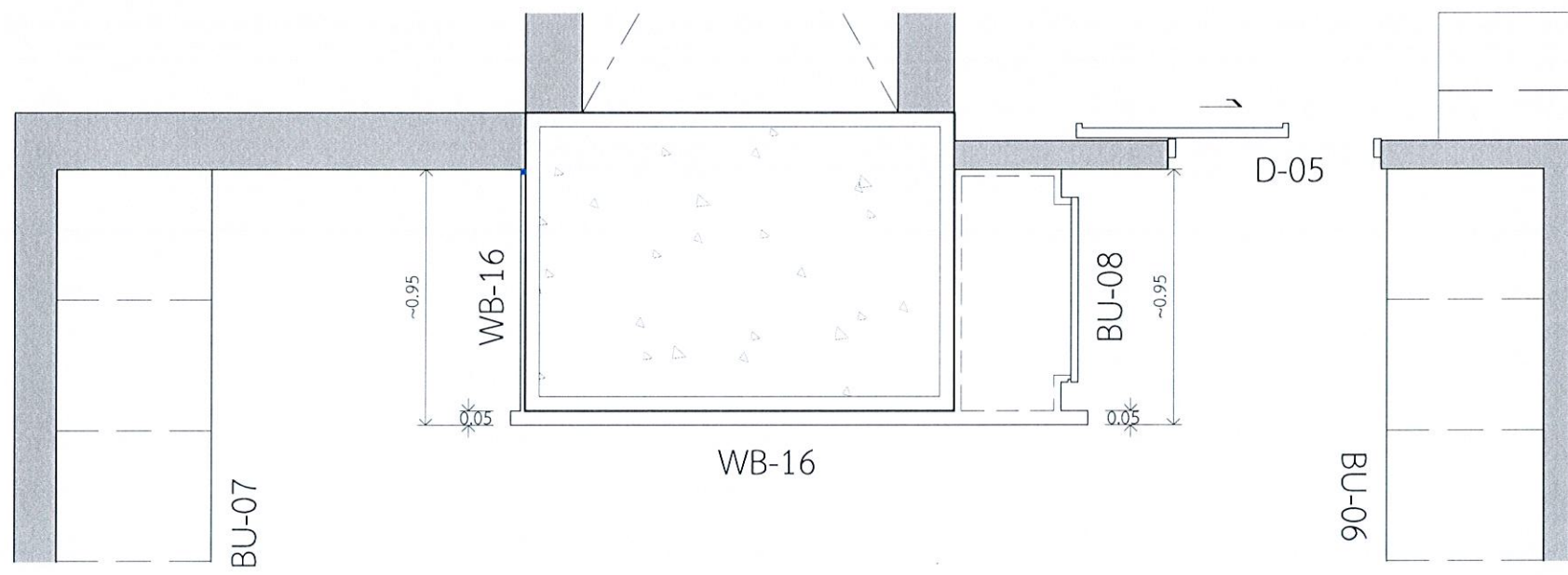

แปลน - 35 BU-06, 07, D-05, WB-16  
1 : 2.5 ห้องอเนกประสงค์

แผงตกแต่งโครงไม้ กรุแผ่น Plastwood 6 มม.  
ติดลามิเนตลายผ้า และต่อลายลามิเนตตามแบบ  
เว้นร่อง 10 มม.ภายในร่องทำสีดำ

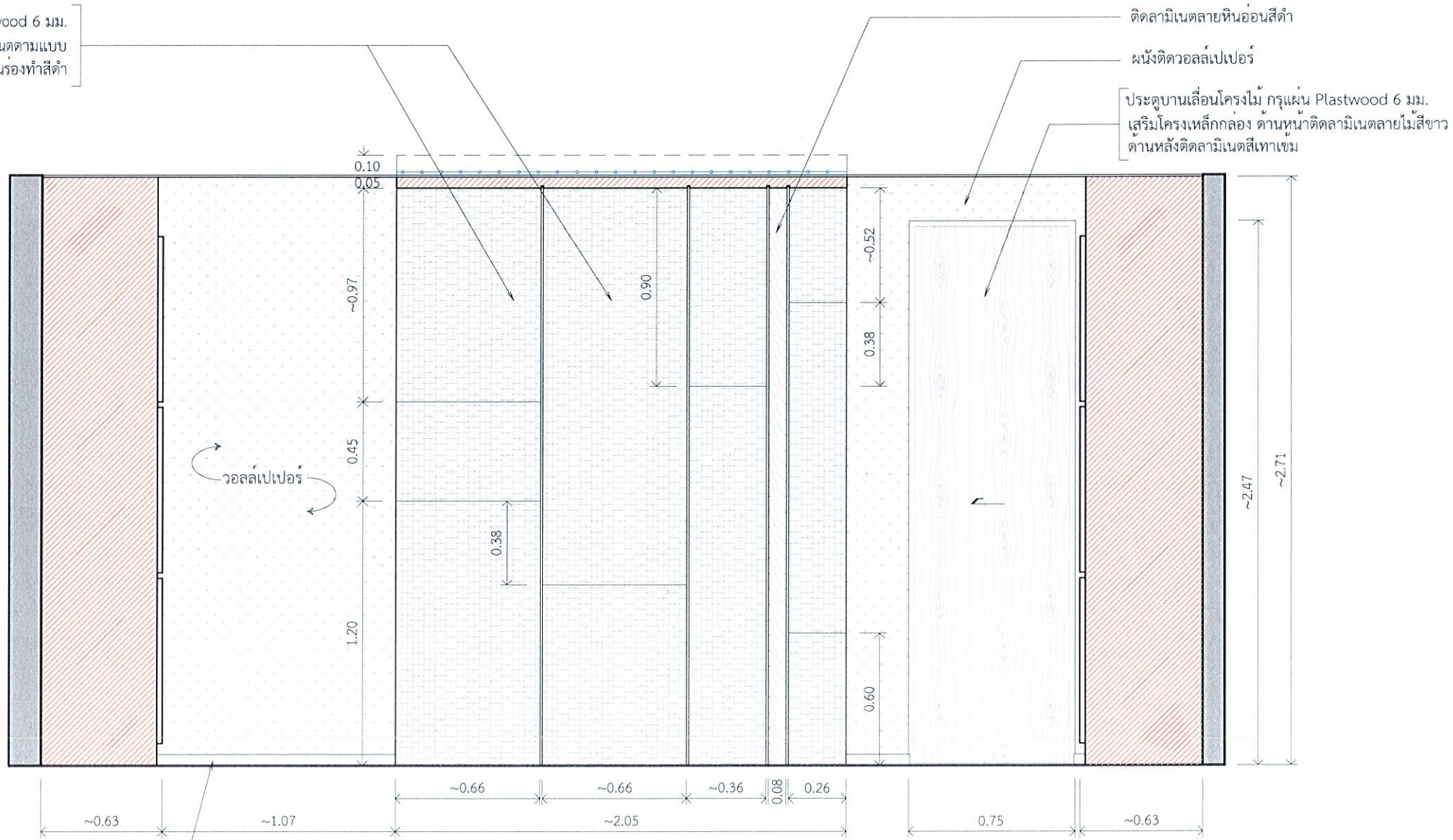

ประตูบานเลื่อนโครงไม้ กรุแผ่น Plastwood 6 มม.  
เสริมโครงเหล็กกล่อง ด้านหน้าติดลามิเนตลายไม้สีขาว  
ด้านหลังติดลามิเนตสีเทาเข้ม

บัวพื้นอลูมิเนียม POWDER COATED สีขาว สูง 5 ซม.

รูปตัด - 35 BU-06, 07, D-05, WB-16  
1 : 2.5 ห้องอเนกประสงค์



การกีฬาแห่งประเทศไทย

หมายเหตุ: การอ่านแบบให้ยึดตัวอักษรและตัวเลขเป็นสำคัญ ห้ามตีระยะจากแบบ ระยะค่าให้ยึดตัวเลขเป็นเกณฑ์ ส่วนที่เป็นงานละเอียดให้วัดจากสถานที่ก่อสร้าง		
จังหวัด:	กรุงเทพฯ	
แบบ:	โครงการงานปรับปรุงสำนักงานกองทุนพัฒนาการกีฬาแห่งชาติ (เพิ่มเติมส่วนที่สอง) และ (เพิ่มเติมส่วนที่สาม)	
แบบแสดง:	รูปตัด (เพิ่มเติมส่วนที่สอง)	
ประธานกรรมการ รองผู้จัดการ กองทุนพัฒนาการกีฬาแห่งชาติ	<i>Chomman.</i> (นายชนานัน สิมะดำรงค์)	
กรรมการ ผู้อำนวยการกองซ่อมบำรุง	<i>[Signature]</i> (นายวิชัย เกษกุล)	
กรรมการ หัวหน้างานซ่อมบำรุงอาคาร	<i>MA</i> (นายสมพงษ์ สำหรับอินต์)	
กรรมการ หัวหน้าส่วนราชการกองทุนกีฬา	<i>[Signature]</i> (นางสาวกนิม นครศรี)	
กรรมการ วิศวกร.บ	<i>[Signature]</i> (นายวิระศักดิ์ อรุณพูลทรัพย์)	
กรรมการ วิศวกร.ค	<i>[Signature]</i> (นายวิวัฒน์ เรียงเครือ)	
กรรมการและเลขานุการ สำนักงานกองทุนพัฒนาการกีฬา แห่งชาติ	<i>[Signature]</i> (นางสาววิภา ชอบใหญ่)	
แก้ไขแบบครั้งที่		
แก้ไขแบบครั้งที่		
แก้ไขแบบครั้งที่		
วัน เดือน ปี	มาตรฐาน : AS SHOW	
ผู้เขียน:		
หมายเลขแบบ	แบบแผนที่	จำนวนแบบ
	ID-35	139

แผงตกแต่งโครงไม้ กรุแผ่น Plastwood 6 มม.  
ติดลามิเนตลายผ้า และต่อลายลามิเนตตามแบบ  
เว้นร่อง 10 มม.ภายในร่องทำสีดำ

ติดลามิเนตลายหินอ่อนสีดำ

ผนังติดวอลเปเปอร์

ประตูบานเลื่อนโครงไม้ กรุแผ่น Plastwood 6 มม.  
เสริมโครงเหล็กกล่อง ด้านหน้าติดลามิเนตลายไม้สีขาว  
ด้านหลังติดลามิเนตสีเทาเข้ม



บัวพื้นอลูมิเนียม POWDER COATED สีขาว สูง 5 ซม.

รูปदान - 35 BU-06, 07, D-05, WB-16

1 : 2.5

ห้องอเนกประสงค์



การกีฬาแห่งประเทศไทย

หมายเหตุ:  
การอ่านแบบให้ยึดตัวอักษรและตัวเลขเป็นสำคัญ  
ห้ามวิเคราะจากแบบ  
รายละเอียดให้ยึดตัวเลขเป็นเกณฑ์  
ส่วนที่เป็นงานละเอียดให้วัดจากสถานที่ก่อนดำเนินการ

จังหวัด: กรุงเทพฯ

แบบ:  
โครงการงานปรับปรุงสำนักงานกองทุนพัฒนาการกีฬาแห่งชาติ  
(เพิ่มเติมส่วนที่สอง) และ (เพิ่มเติมส่วนที่สาม)

แบบและตง:  
รูปदान  
(เพิ่มเติมส่วนที่สอง)

ประธานกรรมการ  
รองผู้จัดการ  
กองทุนพัฒนาการกีฬาแห่งชาติ

*Chomman.*  
(นายชนานัน สิมะดำรงศักดิ์)

กรรมการ  
ผู้อำนวยการกองซ่อมบำรุง

*[Signature]*  
(นายวิชัย เกษกุล)

กรรมการ  
หัวหน้างานซ่อมบำรุงอาคาร

*[Signature]*  
(นายสมพงษ์ ภัทรศรีอนันต์)

กรรมการ  
หัวหน้าส่วนงานกองทุนกีฬา

*[Signature]*  
(นางสาววิมล นครศรี)

กรรมการ  
วิศวกร.๖

*[Signature]*  
(นายวิระศักดิ์ อรุณพลทรัพย์)

กรรมการ  
วิศวกร.๔

*[Signature]*  
(นายวิวัฒน์ เรืองศรีเรือ)

กรรมการและเลขานุการ  
พนักงานกองทุนพัฒนาการกีฬา  
แห่งชาติ

*[Signature]*  
(นางสาวปัทมา ขอบใหญ่)

แก้ไขแบบครั้งที่

แก้ไขแบบครั้งที่

แก้ไขแบบครั้งที่

วัน เดือน ปี

มาตรฐาน : AS SHOW

ผู้เขียน

หมายเลขแบบ

แบบแผนที่

จำนวนแบบ

ID-35

139

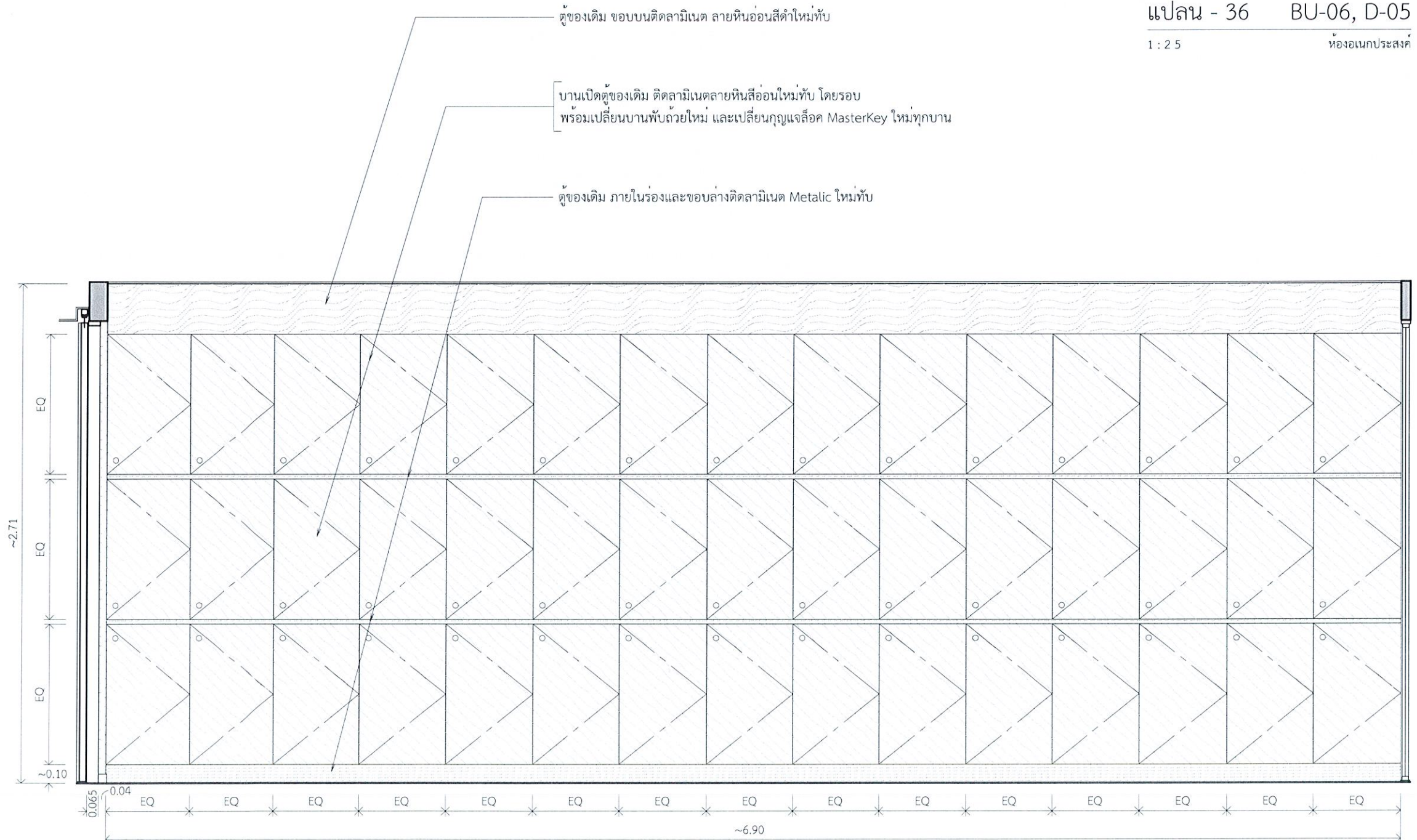
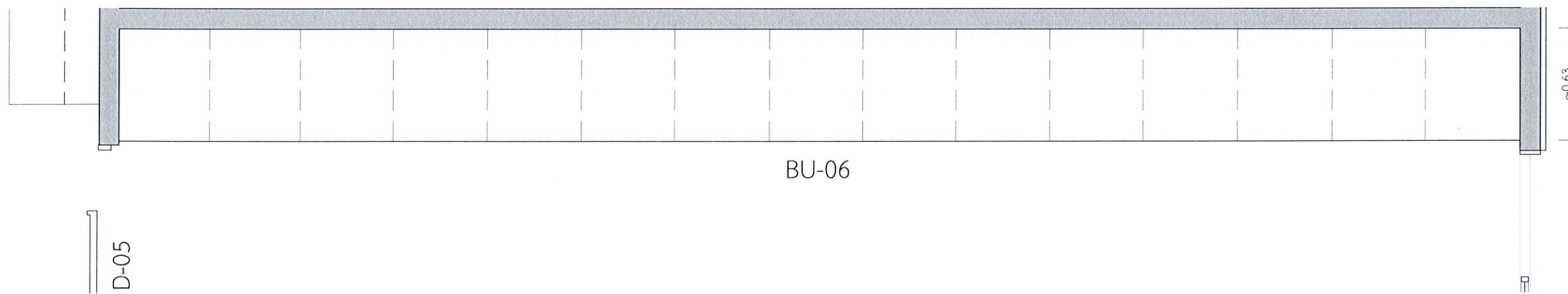

แปลน - 36 BU-06, D-05  
1 : 2 5 ห้องเนกประสงค์

รูปด้าน - 36 BU-06, D-05  
1 : 2 5 ห้องเนกประสงค์



การกีฬาแห่งประเทศไทย

หมายเหตุ:  
การอ่านแบบให้ยึดตัวอักษรและตัวเลขเป็นสำคัญ  
ห้ามวิเคราะจากแบบ  
ระยะต่างๆให้ยึดตัวเลขเป็นเกณฑ์  
ส่วนที่เป็นงานละเอียดให้วัดจากสถานที่ก่อนดำเนินการ

จังหวัด: กรุงเทพฯ

แบบ:  
โครงการงานปรับปรุงสำนักงานกองทุนพัฒนาการกีฬาแห่งชาติ  
(เพิ่มเติมส่วนที่สอง) และ (เพิ่มเติมส่วนที่สาม)

แบบแสดง:  
รูปด้าน  
(เพิ่มเติมส่วนที่สอง)

ประธานกรรมการ  
รองผู้จัดการ  
กองทุนพัฒนาการกีฬาแห่งชาติ

*Chommanu.*  
(นายชานน สิมะคำรงค์)

กรรมการ  
ผู้อำนวยการกองซ่อมบำรุง

(นายวิชัย เกษกุล)

กรรมการ  
หัวหน้างานซ่อมบำรุงอาคาร

(นายอรรถพงศ์ กัทรศรีธนนันต์)

กรรมการ  
หัวหน้าสำนักงานกองทุนกีฬา

*Prasarn*  
(นางสาววิมล นครศรี)

กรรมการ  
วิศวกร.๖

(นายวิระศักดิ์ อรุณพลทรัพย์)

กรรมการ  
วิศวกร.๔

(นายวิวัฒน์ เรียงศรีก่อ)

กรรมการและเลขานุการ  
สำนักงานกองทุนพัฒนาการกีฬา  
แห่งชาติ

*Abm*  
(นางสาววิภาดา ขอบใหญ่)

แก้ไขแบบครั้งที่

แก้ไขแบบครั้งที่

แก้ไขแบบครั้งที่

วัน เดือน ปี

มาตรฐาน : AS SHOW

ผู้เขียน:

หมายเลขแบบ	แบบแผ่นที่	จำนวนแบบ
	ID-36	139

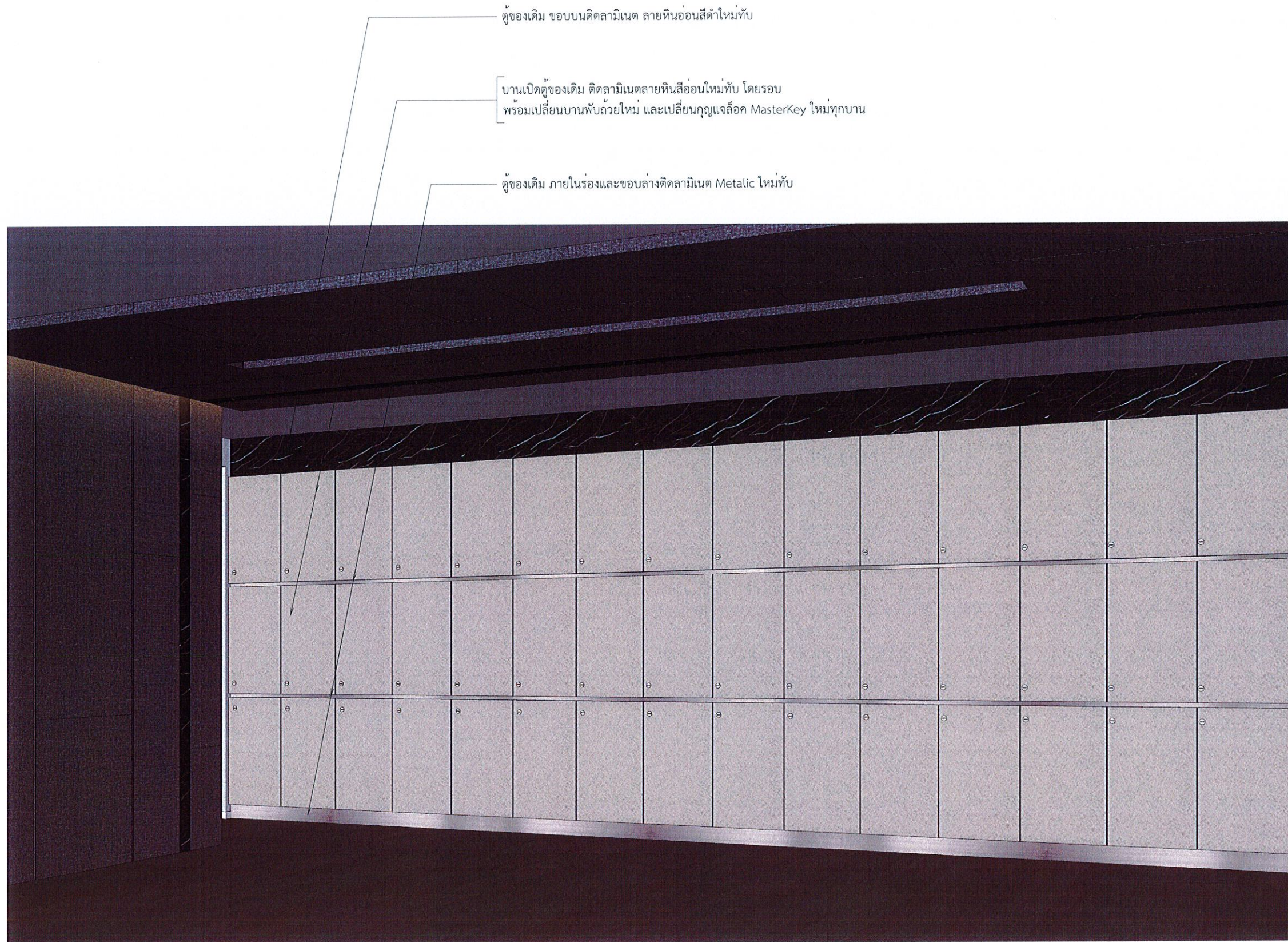

ตู้ช่องเดิม ขอบบนติดลามิเนต ลายหินอ่อนสีดำใหม่ทับ

บานเปิดตู้ช่องเดิม ติดลามิเนตลายหินอ่อนใหม่ทับ โดยรอบ พร้อมเปลี่ยนบานพับถ้วยใหม่ และเปลี่ยนกุญแจล็อก MasterKey ใหม่ทุกบาน

ตู้ช่องเดิม ภายในร่องและขอบล่างติดลามิเนต Metallic ใหม่ทับ

รูปด้าน - 36 BU-06, D-05

1 : 2.5

ห้องเนกประสงค์



การกีฬาแห่งประเทศไทย

หมายเหตุ:  
การอ่านแบบให้ยึดตัวอักษรและตัวเลขเป็นสำคัญ  
ห้ามวิเคราะหจากแบบ  
ระยะต่างๆให้ยึดตัวเลขเป็นเกณฑ์  
ส่วนที่เป็นงานละเอียดให้ดูจากสถานที่ก่อนดำเนินการ

จังหวัด: กรุงเทพฯ

แบบ:  
โครงการงานปรับปรุงสำนักงานกองทุนพัฒนาการกีฬาแห่งชาติ  
(เพิ่มเติมส่วนที่สอง) และ (เพิ่มเติมส่วนที่สาม)

แบบแสดง:  
รูปด้าน  
(เพิ่มเติมส่วนที่สอง)

ประธานกรรมการ รื้อผู้จัดการ กองทุนพัฒนาการกีฬาแห่งชาติ	<i>Chomman.</i> (นายชนาสัน สิมะคำรงค์)
กรรมการ ผู้อำนวยการกองซ่อมบำรุง	<i>[Signature]</i> (นายวิชัย เกษกุล)
กรรมการ หัวหน้างานซ่อมบำรุงอาคาร	<i>[Signature]</i> (นายสมพงษ์ ภัทรศรีอินทร์)
กรรมการ หัวหน้าส่วนงานกองทุนกีฬา	<i>[Signature]</i> (นางสาววิมล นครศรี)
กรรมการ วิศวกร.๖	<i>[Signature]</i> (นายวิระศักดิ์ อรุณพลทรัพย์)
กรรมการ วิศวกร.๔	<i>[Signature]</i> (นายวีรวัฒน์ เวียงเครือ)
กรรมการและเลขานุการ พนักงานกองทุนพัฒนาการกีฬา แห่งชาติ	<i>[Signature]</i> (นางสาวปัทมา ขอบใหญ่)

แก้ไขแบบครั้งที่

แก้ไขแบบครั้งที่

แก้ไขแบบครั้งที่

วัน เดือน ปี      มาตรฐาน : AS SHOW

ผู้เขียน:

หมายเลขแบบ	แบบแผ่นที่	จำนวนแบบ
	ID-36	139

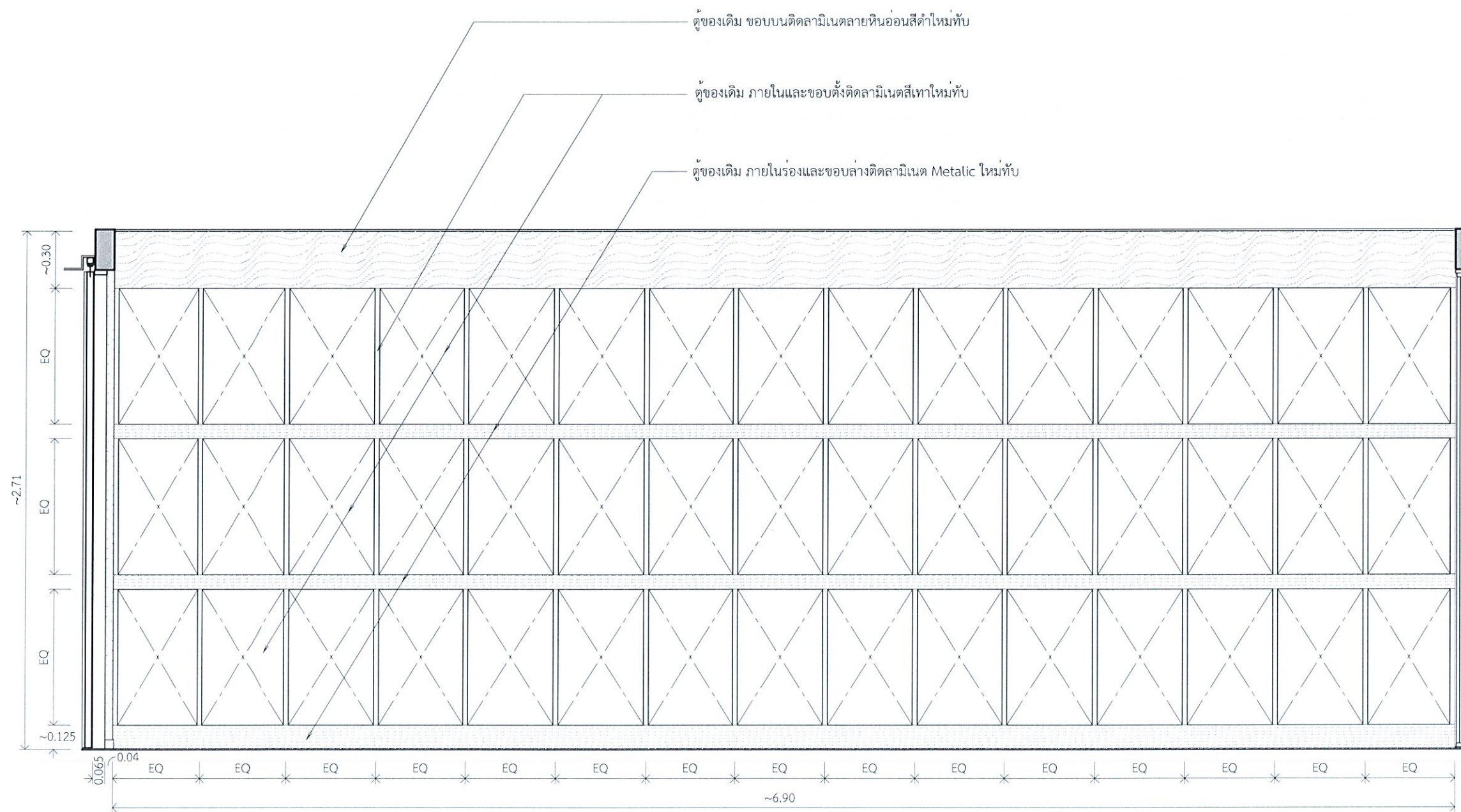
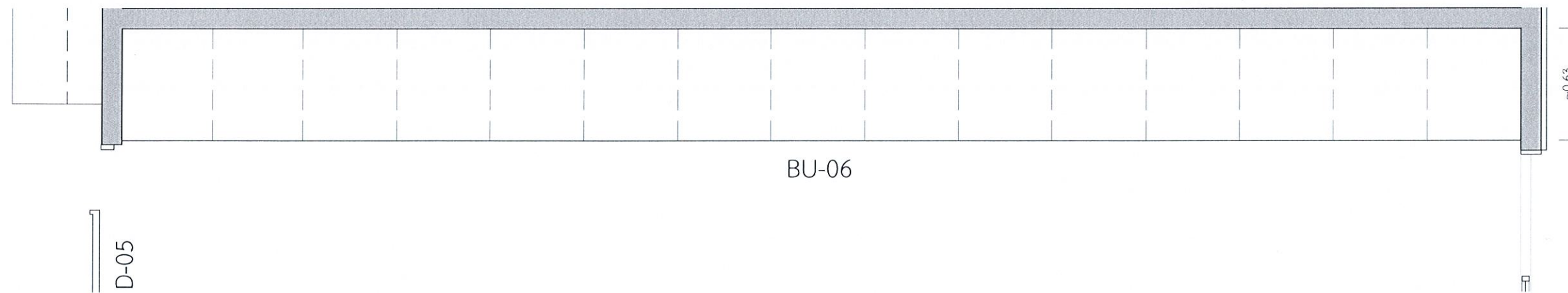

แปลน - 36 BU-06, D-05  
1 : 2.5 ห้องเนกประสงค์

รูปด้าน - 36 BU-06, D-05  
1 : 2.5 ห้องเนกประสงค์



การกีฬาแห่งประเทศไทย

หมายเหตุ:  
การอ่านแบบให้ยึดตัวอักษรและตัวเลขเป็นสำคัญ  
ห้ามคัดลอกแบบ  
รายละเอียดให้ยึดตัวเลขเป็นเกณฑ์  
ส่วนที่เป็นงานละเอียดให้ดูจากสถานที่ก่อนดำเนินการ

จังหวัด: กรุงเทพฯ

แบบ:  
โครงการงานปรับปรุงสำนักงานกองทุนพัฒนาการกีฬาแห่งชาติ  
(เพิ่มเติมส่วนที่สอง) และ (เพิ่มเติมส่วนที่สาม)

แบบแสดง:  
รูปด้าน  
(เพิ่มเติมส่วนที่สอง)

ประธานกรรมการ รองผู้จัดการ กองทุนพัฒนาการกีฬาแห่งชาติ	<i>Chommu.</i> (นายชนาสิน สิมะคำรงค์)
กรรมการ ผู้อำนวยการกองช่างบำรุง	<i>[Signature]</i> (นายวิชัย เกษกุล)
กรรมการ หัวหน้างานซ่อมบำรุงอาคาร	<i>[Signature]</i> (นายสมพงษ์ ศิริศรีอินทร์)
กรรมการ หัวหน้าส่วนงานกองทุนกีฬา	<i>[Signature]</i> (นางสาววิมล นครศรี)
กรรมการ วิศวกร ๖	<i>[Signature]</i> (นายวิเศษศักดิ์ อรุณพลทรัพย์)
กรรมการ วิศวกร ๔	<i>[Signature]</i> (นายวีรวัฒน์ เรียงเครือ)
กรรมการและเลขานุการ พนักงานกองทุนพัฒนาการกีฬา แห่งชาติ	<i>[Signature]</i> (นางสาวปัทมา ขอบใหญ่)

แก้ไขแบบครั้งที่  
แก้ไขแบบครั้งที่  
แก้ไขแบบครั้งที่

วัน เดือน ปี      มาตรฐาน : AS SHOW

ผู้เขียน:

หมายเลขแบบ	แบบแผ่นที่	จำนวนแบบ
	ID:36.1	139

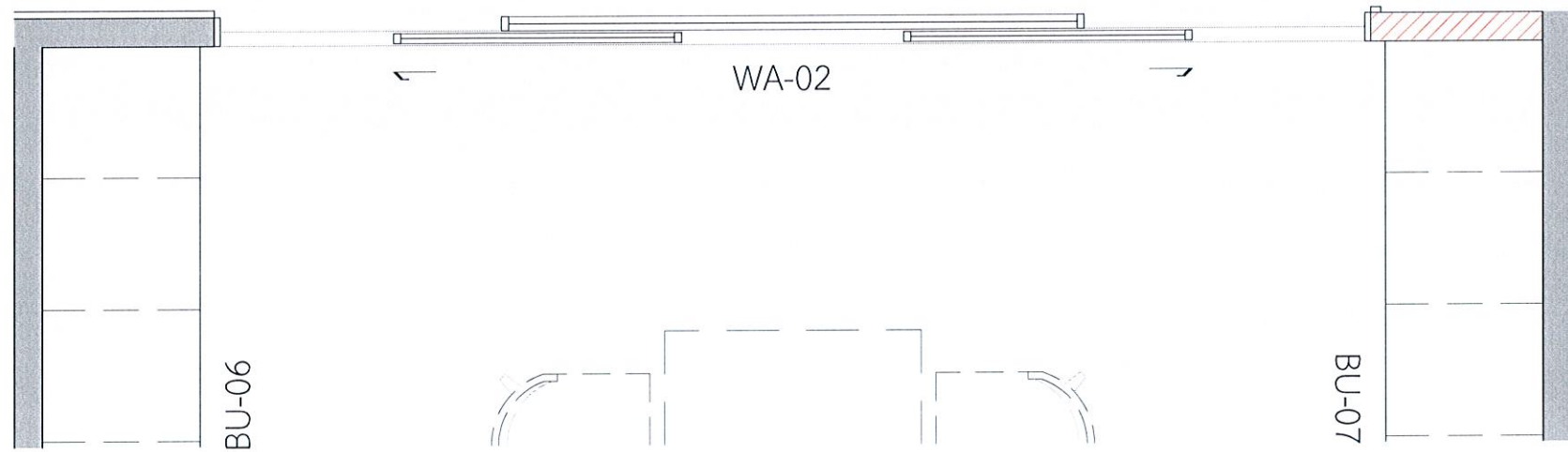

แปลน - 37 BU-06, 07, WA-02  
1 : 2 5 ห้องเนกประสงค์

ชุดประตูบานเลื่อน 2 ข้าง วงกบอลูมิเนียม POWDER COATED สีดำ  
ลูกบิดกระจกนิรภัยใส ติดสติ๊กเกอร์ผ้าตามแบบ  
พร้อมบานติดตาย ตรงกลางโครงไม้ กรุแผ่น Shera Ply 4 มม.  
ติดลามิเนตลายหนัง 2 ด้าน

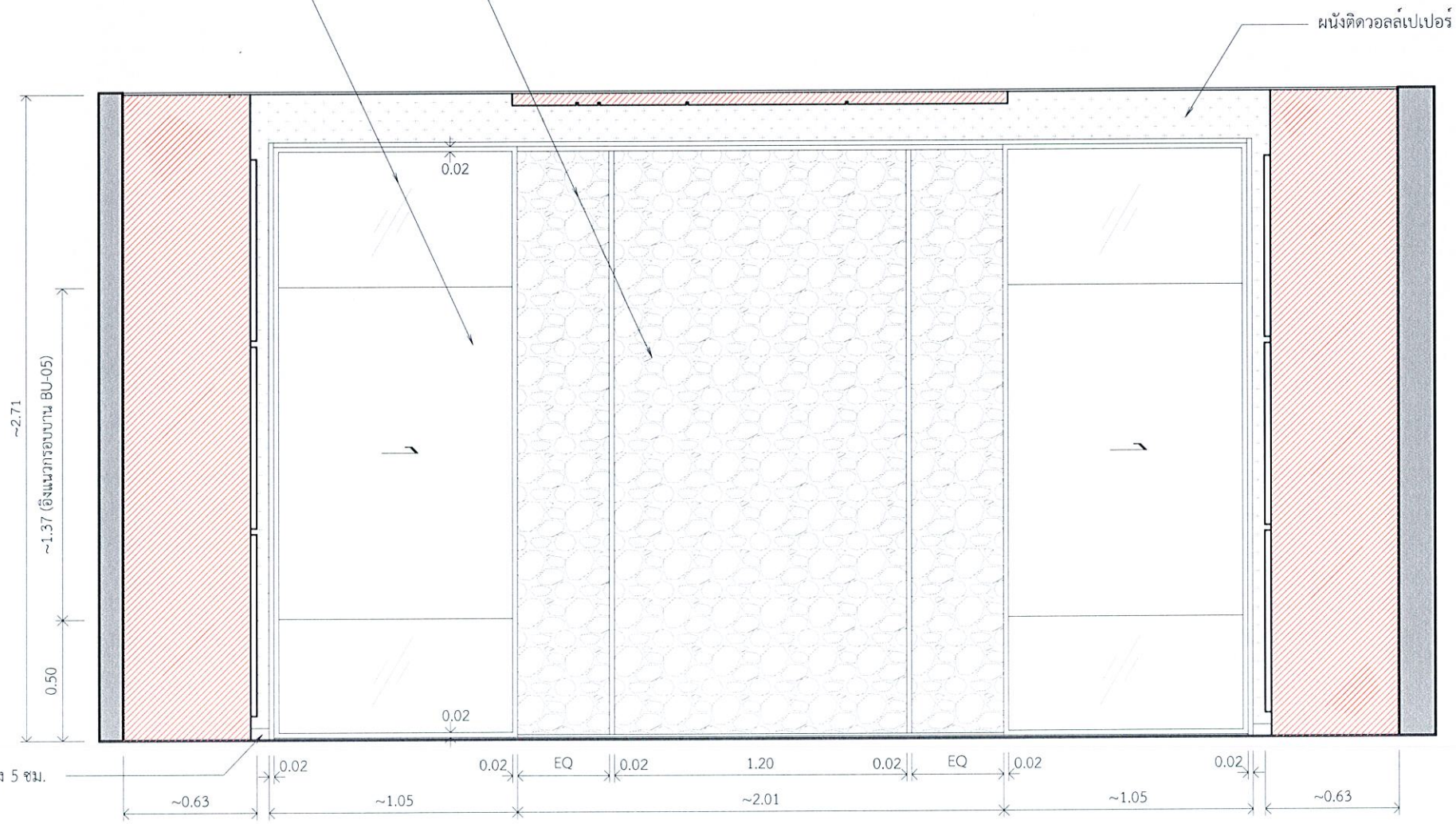

รูปด้าน - 37 BU-06, 07, WA-02  
1 : 2 5 ห้องเนกประสงค์



**NSDF**  
NATIONAL SPORTS DEVELOPMENT FUND  
กองทุนพัฒนาการกีฬาแห่งชาติ  
การกีฬาแห่งประเทศไทย



**กกท**  
การกีฬาแห่งประเทศไทย

หมายเหตุ:  
การอ่านแบบให้ยึดตัวอักษรและตัวเลขเป็นสำคัญ  
หากมีข้อสงสัยจากแบบ  
รายละเอียดโปรดติดต่อผู้เขียนแบบ  
ส่วนที่เป็นงานละเอียดให้วัดจากสถานที่ก่อนดำเนินการ

จังหวัด: กรุงเทพฯ

แบบ:  
โครงการงานปรับปรุงสำนักงานกองทุนพัฒนาการกีฬาแห่งชาติ  
(เพิ่มเติมส่วนที่สอง) และ (เพิ่มเติมส่วนที่สาม)

แบบแสดง: รูปด้าน (เพิ่มเติมส่วนที่สอง)

ประธานกรรมการ รื้อผู้จัดการ กองทุนพัฒนาการกีฬาแห่งชาติ	<i>Chomamm.</i> (นายชนาสิน สิมะดำรงค์)
กรรมการ ผู้อำนวยการกองซ่อมบำรุง	<i>[Signature]</i> (นายวิชัย เกษกุล)
กรรมการ หัวหน้างานซ่อมบำรุงอาคาร	<i>[Signature]</i> (นายสมพงษ์ ภัทรศรีอินทร์)
กรรมการ หัวหน้าส่วนงานกองทุนกีฬา	<i>[Signature]</i> (นางสาวกิม นครศรี)
กรรมการ วิศวกร ๖	<i>[Signature]</i> (นายวิเศษศักดิ์ อรุณพุทธทรัพย์)
กรรมการ วิศวกร ๔	<i>[Signature]</i> (นายวีรวัฒน์ เวียงศรีเรือ)
กรรมการและเลขานุการ พนักงานกองทุนพัฒนาการกีฬา แห่งชาติ	<i>[Signature]</i> (นางสาววิภาดา ขอบใหญ่)
แก้ไขแบบครั้งที่	
แก้ไขแบบครั้งที่	
แก้ไขแบบครั้งที่	
วัน เดือน ปี	มาตรฐาน : AS SHOW
ผู้เขียน:	

หมายเลขแบบ	แบบแผ่นที่	จำนวนแบบ
	ID-37	139

ชุดประตูบานเลื่อน 2 ข้าง รางอลูมิเนียม POWDER COATED สีดำ  
 ลูกบิดกระดกนิกเกิลโครม ติดสติ๊กเกอร์ผ้าตามแบบ  
 พร้อมบานติดตาย ตรงกลางโครงไม้ กรุแผ่น Shera Ply 4 มม.  
 ติดลามิเนตลายหนัง 2 ด้าน

ผนังติวอลล์เปเปอร์



บัวพื้นอลูมิเนียม POWDER COATED สีขาว สูง 5 ซม.

รูปदान - 37 BU-06, 07, WA-02

1 : 2 5

ห้องอเนกประสงค์



การกีฬาแห่งประเทศไทย

หมายเหตุ:  
 การอ่านแบบให้ยึดตัวอักษรและตัวเลขเป็นสำคัญ  
 ห้ามวิดิระยะจากแบบ  
 ระยะต่างๆให้ยึดตัวเลขเป็นเกณฑ์  
 ส่วนที่เป็นงานละเอียดให้วัดจากสถานที่ก่อนดำเนินการ

จังหวัด: กรุงเทพมหานคร

แบบ:  
 โครงการงานปรับปรุงสำนักงานกองทุนพัฒนาการกีฬาแห่งชาติ  
 (เพิ่มเติมส่วนที่สอง) และ (เพิ่มเติมส่วนที่สาม)

แบบแสดง:  
 รูปदान  
 (เพิ่มเติมส่วนที่สอง)

ประธานกรรมการ รองผู้จัดการ กองทุนพัฒนาการกีฬาแห่งชาติ	<i>Chammee</i> (นายชนาธิป สิมะดำรงค์)
กรรมการ ผู้อำนวยการกองซ่อมบำรุง	<i>[Signature]</i> (นายวิชัย เกษกุล)
กรรมการ หัวหน้างานซ่อมบำรุงอาคาร	<i>[Signature]</i> (นายสมพงษ์ สุทธิศรีอนันต์)
กรรมการ หัวหน้าสำนักงานกองทุนกีฬา	<i>[Signature]</i> (นางสาวกนิม นครศรี)
กรรมการ วิศวกร.๖	<i>[Signature]</i> (นายวิระศักดิ์ อรุณพลทรัพย์)
กรรมการ วิศวกร.๔	<i>[Signature]</i> (นายวิวัฒน์ เรืองเครือ)
กรรมการและเลขานุการ สำนักงานกองทุนพัฒนาการกีฬา แห่งชาติ	<i>[Signature]</i> (นางสาวภัทรา ขอบใหญ่)

แก้ไขแบบครั้งที่	
แก้ไขแบบครั้งที่	
แก้ไขแบบครั้งที่	
วัน เดือน ปี	มาตรฐาน : AS SHOW
ผู้เขียน	

หมายเลขแบบ	แบบแผนที่	จำนวนแบบ
	ID-37	139

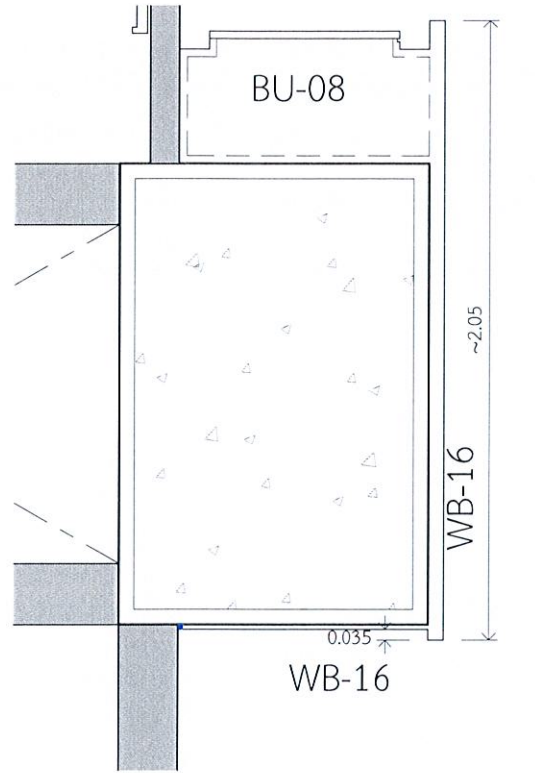



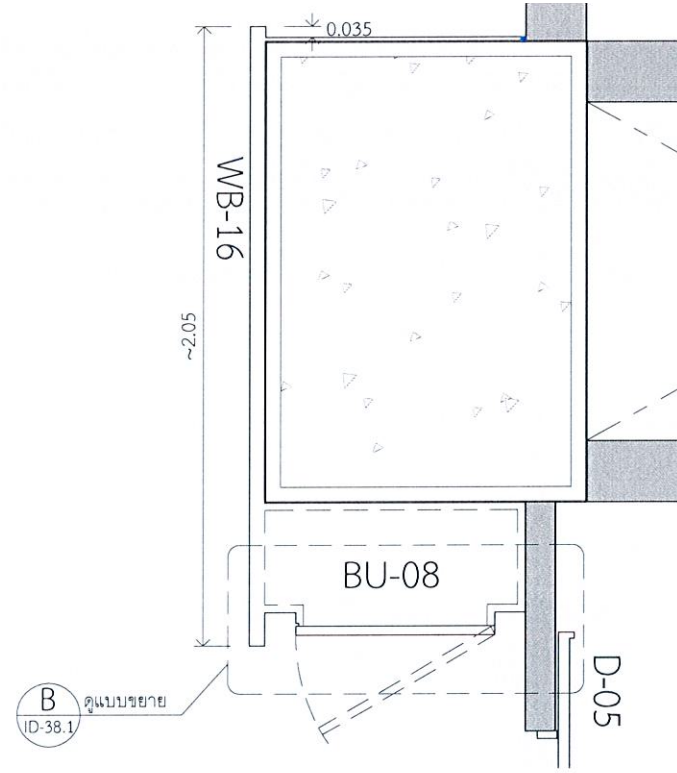



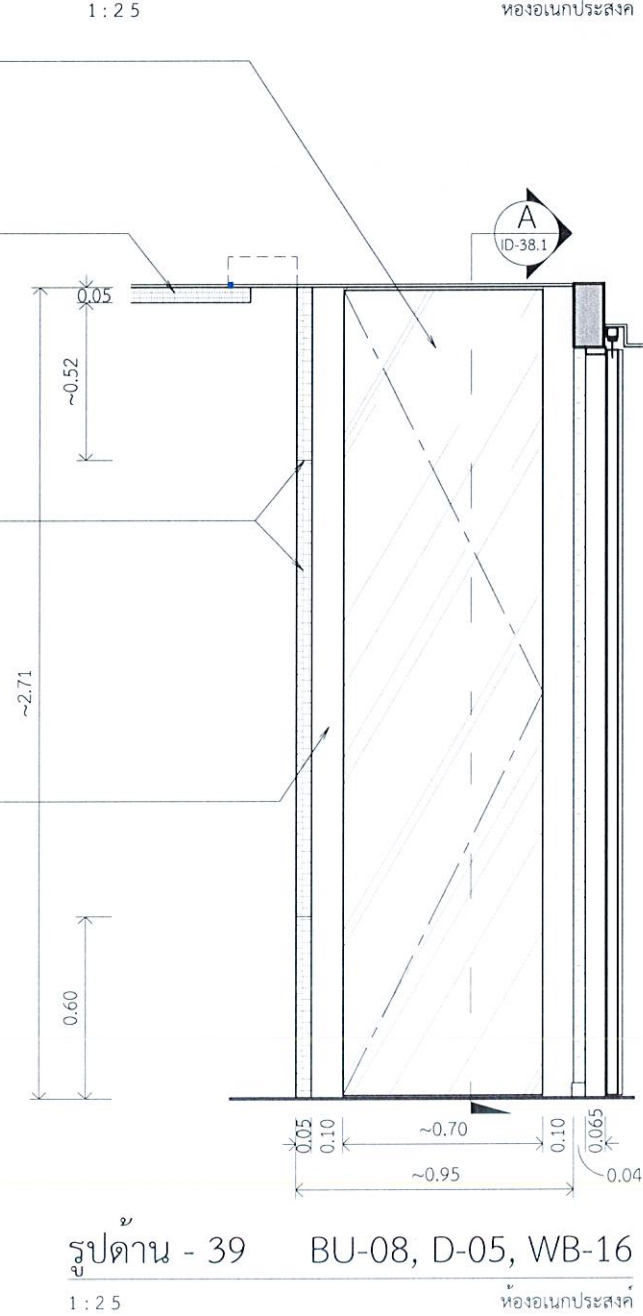
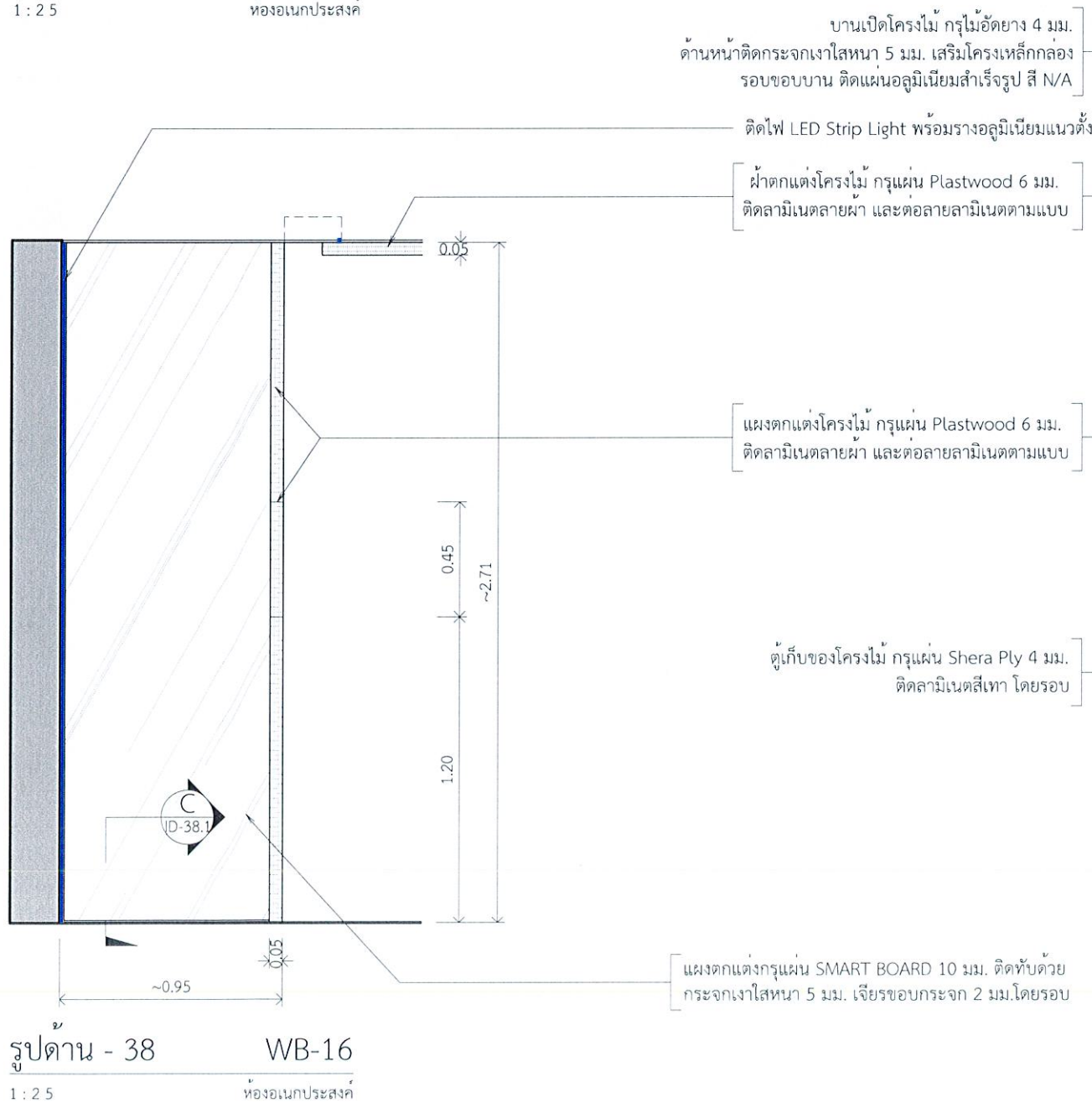

แปลน - 38 WB-16  
1 : 2.5 ห้องเนกประสงค์



แปลน - 39 BU-08, D-05, WB-16  
1 : 2.5 ห้องเนกประสงค์



 <b>NSDF</b> NATIONAL SPORTS DEVELOPMENT FUND กองทุนพัฒนาการกีฬาแห่งชาติ กระทรวงการท่องเที่ยวและกีฬา		
 <b>กกท</b> การกีฬาแห่งประเทศไทย		
หมายเหตุ:	การอ่านแบบให้ยึดตัวอักษรและตัวเลขเป็นสิ่งสำคัญ ห้ามคัดลอกแบบ รายละเอียดให้ยึดตัวเลขเป็นเกณฑ์ ส่วนที่เป็นงานละเอียดให้วัดจากสถานที่ก่อนดำเนินการ	
จังหวัด:	กรุงเทพมหานคร	
แบบ:	โครงการงานปรับปรุงสำนักงานกองทุนพัฒนาการกีฬาแห่งชาติ (เพิ่มเติมส่วนที่สอง) และ (เพิ่มเติมส่วนที่สาม)	
แบบแสดง:	รูปด้าน (เพิ่มเติมส่วนที่สอง)	
ประธานกรรมการ รองผู้จัดการ กองทุนพัฒนาการกีฬาแห่งชาติ	 <b>Charomw.</b> (นายชนาธิป สิมะดำรงค์)	
กรรมการ ผู้อำนวยการกองซ่อมบำรุง	 (นายวิชัย เกษกุล)	
กรรมการ หัวหน้างานซ่อมบำรุงอาคาร	 (นายสมพงษ์ ภัทรศรีธนันต์)	
กรรมการ หัวหน้าส่วนงานกองทุนกีฬา	 <b>Starman</b> (นางสาววิมล นนทศรี)	
กรรมการ วิศวกร.๖	 (นายวิระศักดิ์ อรุณพลทรัพย์)	
กรรมการ วิศวกร.๔	 (นายวิวัฒน์ เรียงเครือ)	
กรรมการและเลขานุการ พนักงานกองทุนพัฒนาการกีฬา แห่งชาติ	 (นางสาววิภาดา ขอบใหญ่)	
แก้ไขแบบครั้งที่		
แก้ไขแบบครั้งที่		
แก้ไขแบบครั้งที่		
วัน เดือน ปี	มาตรฐาน : AS SHOW	
ผู้เขียน:		
หมายเลขแบบ	แบบแผ่นที่	จำนวนแบบ
	ID-38	139



บานเปิดโครงไม้ ไม้เนื้อแข็ง 4 มม.  
 ด้านหน้าติดกระจกเงาใสหนา 5 มม. เสริมโครงเหล็กกล่อง  
 รอบขอบบาน ติดแผ่นอลูมิเนียมสำเร็จรูป สี N/A

ติดไฟ LED Strip Light พร้อมรางอลูมิเนียมแนวตั้ง

ผ้าตกแต่งโครงไม้ ไม้เนื้อแข็ง 6 มม.  
 ติดลามิเนตลายผ้า และต่อลายลามิเนตตามแบบ

แผงตกแต่งโครงไม้ ไม้เนื้อแข็ง 6 มม.  
 ติดลามิเนตลายผ้า และต่อลายลามิเนตตามแบบ

ตู้เก็บของโครงไม้ ไม้เนื้อแข็ง Shera Ply 4 มม.  
 ติดลามิเนตไม้ โดยรอบ

แผงตกแต่งไม้เนื้อแข็ง SMART BOARD 10 มม. ติดทับด้วย  
 กระจกเงาใสหนา 5 มม. เจียรขอบกระจก 2 มม. โดยรอบ

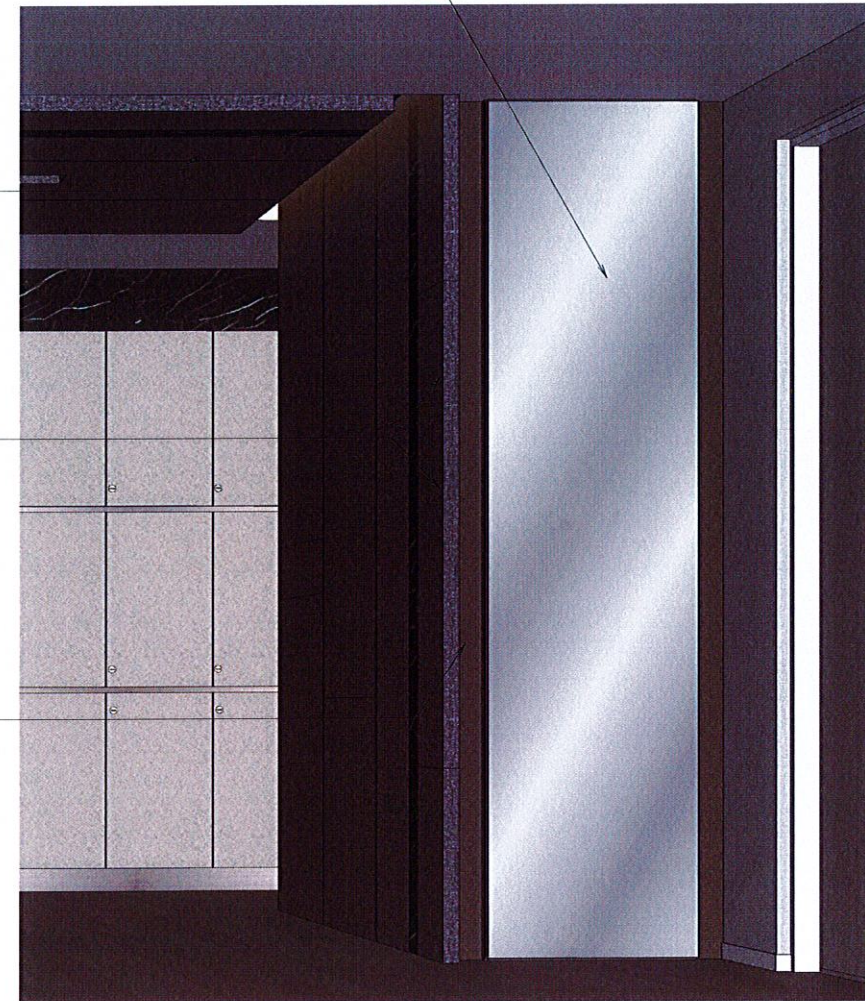

รูปด้าน - 38

WB-16

1 : 2.5

ห้องเนกประสงค์

รูปด้าน - 39

BU-08, D-05, WB-16

1 : 2.5

ห้องเนกประสงค์



การกีฬาแห่งประเทศไทย

หมายเหตุ:  
 การอ่านแบบให้ยึดตัวอักษรและตัวเลขเป็นสำคัญ  
 ห้ามใช้ระยะจากแบบ  
 ระยะต่างๆให้ยึดตัวเลขเป็นเกณฑ์  
 ส่วนที่เป็นงานละเอียดให้วัดจากสถานที่ก่อนดำเนินการ

จังหวัด: กรุงเทพฯ

แบบ:  
 โครงการงานปรับปรุงสำนักงานกองทุนพัฒนาการกีฬาแห่งชาติ  
 (เพิ่มเติมส่วนที่สอง) และ (เพิ่มเติมส่วนที่สาม)

แบบแสดง:  
 รูปด้าน  
 (เพิ่มเติมส่วนที่สอง)

ประธานกรรมการ  
 รณนฤมิตร  
 กองทุนพัฒนาการกีฬาแห่งชาติ  
 Chamamm,  
 (นายชนาสัน สิมะคำรงค์)

กรรมการ  
 ผู้อำนวยการกองช่าง  
 (นายวิชัย เกษกุล)

กรรมการ  
 หัวหน้างานช่างซ่อมบำรุงอาคาร  
 (นายสมพงษ์ ภัทรศรีนันท์)

กรรมการ  
 หัวหน้าสำนักงานกองทุนกีฬา  
 SPANON  
 (นางสาวกิม นครศรี)

กรรมการ  
 วิศวกร ๖  
 (นายวิระศักดิ์ อรุณพลทรัพย์)

กรรมการ  
 วิศวกร ๔  
 (นายวิวัฒน์ เรียงเครือ)

กรรมการและเลขานุการ  
 พนักงานกองทุนพัฒนาการกีฬา  
 แห่งชาติ  
 (นางสาวภัทรา ขอบใหญ่)

แก้ไขแบบครั้งที่

แก้ไขแบบครั้งที่

แก้ไขแบบครั้งที่

วัน เดือน ปี

มาตรฐาน : AS SHOW

ผู้เขียน:

หมายเลขแบบ

แบบแผ่นที่

จำนวนแบบ

ID-38

139

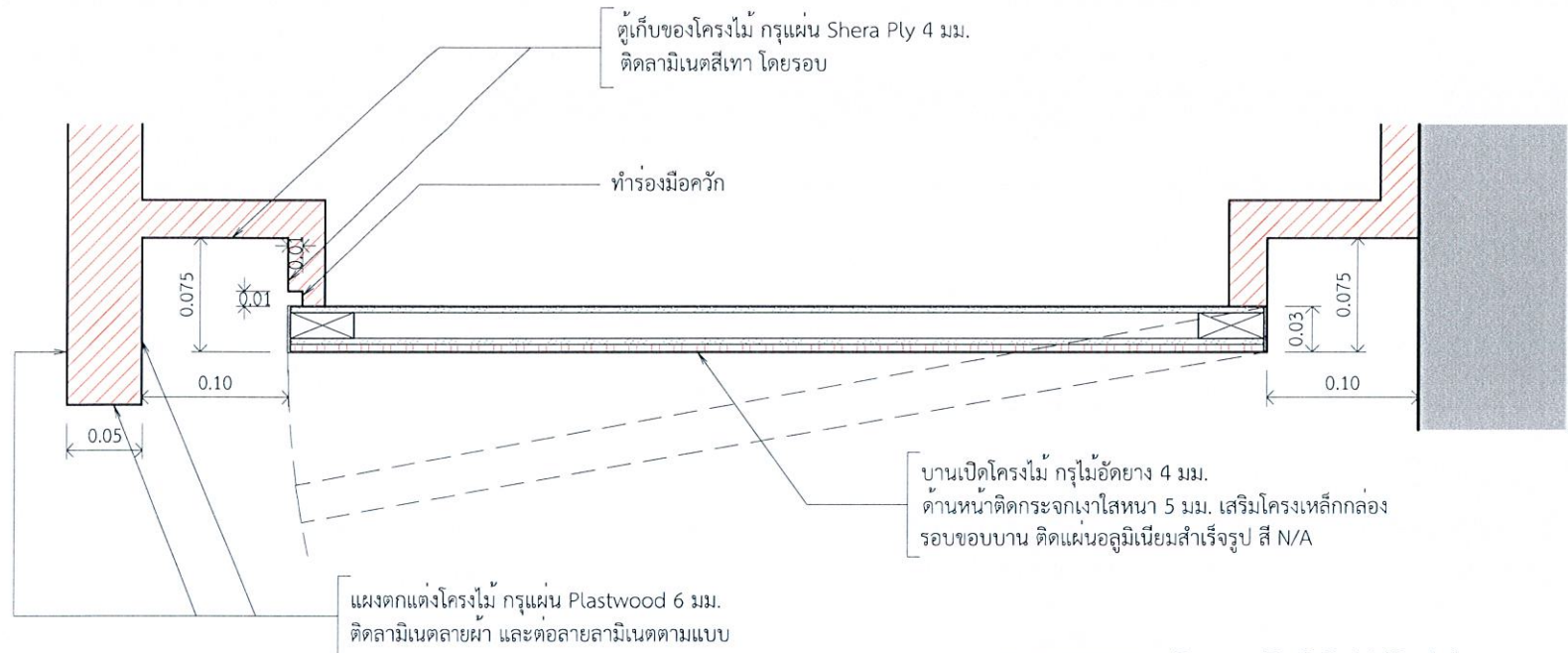

แบบขยาย - B D-09, WB-16  
1 : 5 ห้องอเนกประสงค์

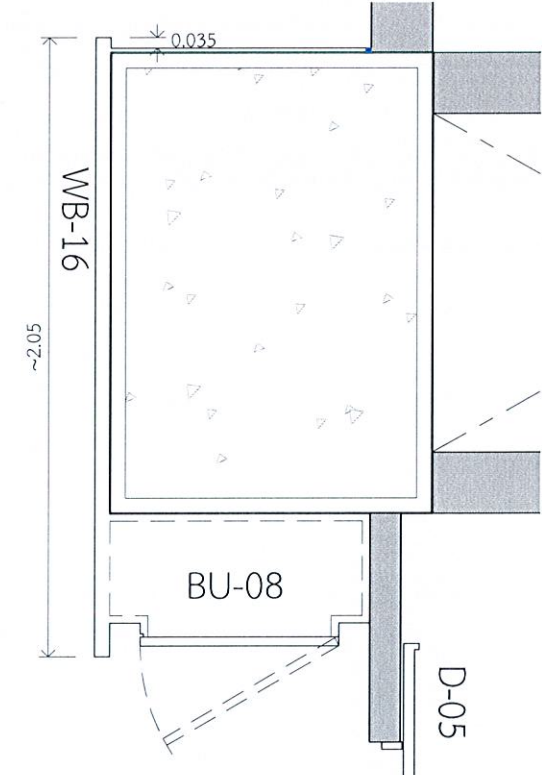

แปลน - 39 BU-08, D-05, WB-16  
1 : 2.5 ห้องอเนกประสงค์

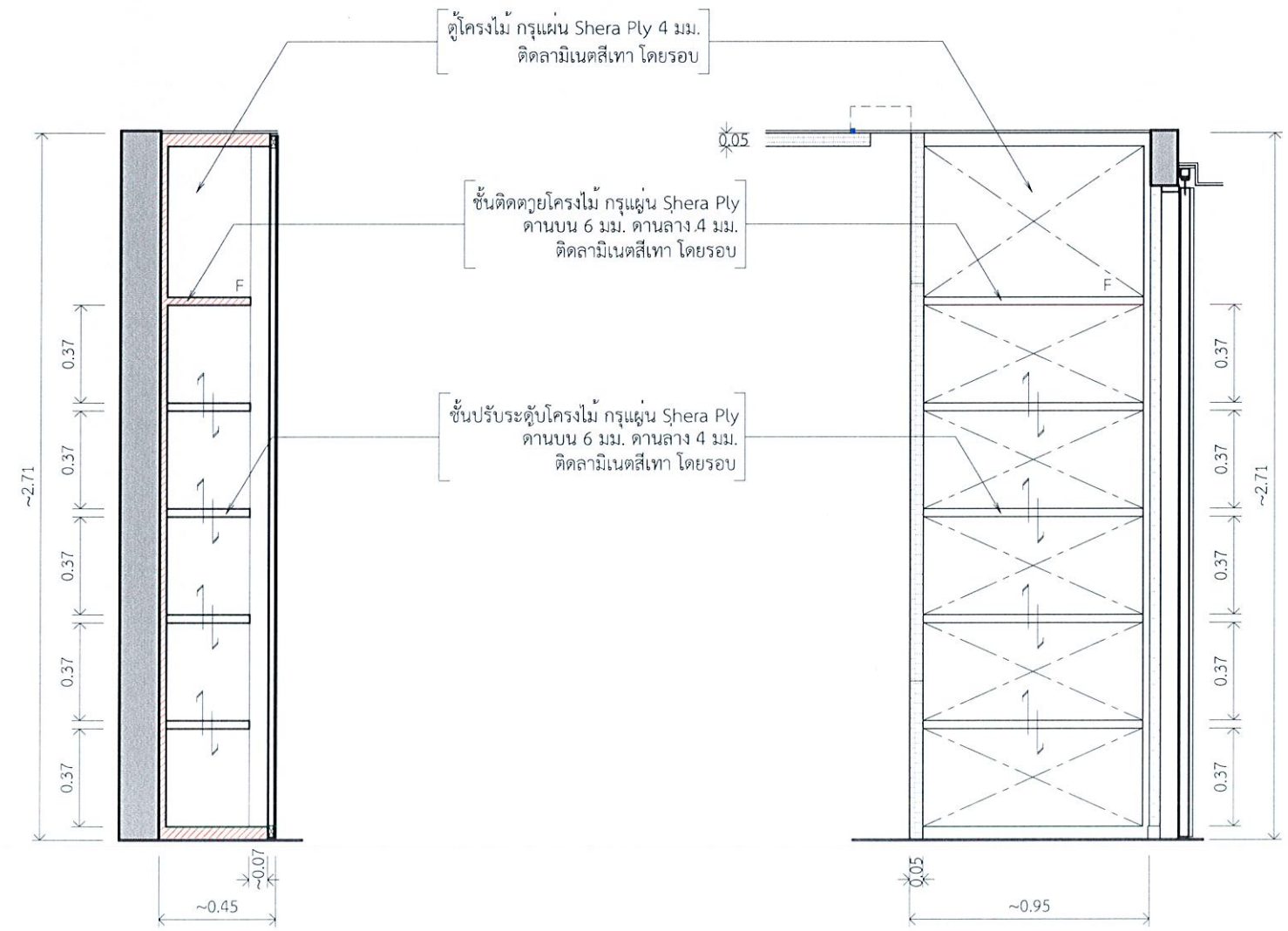



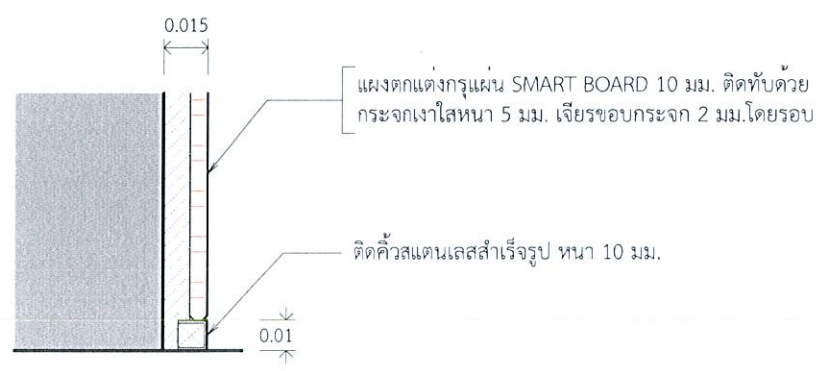



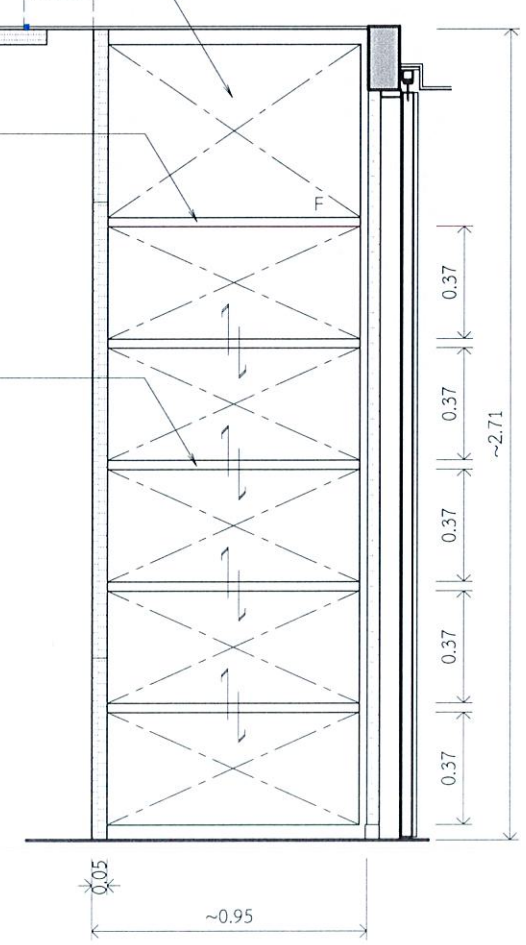

รูปตัด - A BU-08  
1 : 2.5 ห้องอเนกประสงค์



รูปตัด - C WB-16  
1 : 2.5 ห้องอเนกประสงค์



เปิดบานตู้ BU-08  
1 : 2.5 ห้องอเนกประสงค์

 <b>NSDF</b> NATIONAL SPORTS DEVELOPMENT FUND กองทุนพัฒนาการกีฬาแห่งชาติ ภาคนโยบายประเทศไทย		
 <b>กททช</b> การกีฬาแห่งประเทศไทย		
หมายเหตุ: การอ่านแบบให้ยึดตัวอักษรและตัวเลขเป็นสำคัญ ห้ามวิดิระยะจากแบบ ระยะต่างๆให้ยึดตัวเลขเป็นเกณฑ์ ส่วนที่เป็นงานละเอียดให้วัดจากสถานที่ก่อนดำเนินการ		
จังหวัด:	กรุงเทพมหานคร	
แบบ:	โครงการงานปรับปรุงสำนักงานกองทุนพัฒนาการกีฬาแห่งชาติ (เพิ่มเติมส่วนที่สอง) และ (เพิ่มเติมส่วนที่สาม)	
แบบแสดง:	รูปด้าน (เพิ่มเติมส่วนที่สอง)	
ประธานกรรมการ รองผู้จัดการ กองทุนพัฒนาการกีฬาแห่งชาติ	 <b>Chomamr.</b> (นายชนานิน สิมะดำรงค์)	
กรรมการ ผู้อำนวยการกองซ่อมบำรุง	 (นายวิชัย เกษกุล)	
กรรมการ หัวหน้างานซ่อมบำรุงอาคาร	 (นายสมพงษ์ ภัทรศรีอนันต์)	
กรรมการ หัวหน้าส่วนงานกองทุนกีฬา	 <b>วิมลวรรณ</b> (นางสาววิมล นครศรี)	
กรรมการ วิศวกร.บ	 (นายวิระศักดิ์ อรุณพูลทรัพย์)	
กรรมการ วิศวกร.ค	 (นายวีรวัฒน์ เรืองศรีเอื้อ)	
กรรมการและเลขานุการ พนักงานกองทุนพัฒนาการกีฬา แห่งชาติ	 <b>วิมล</b> (นางสาววิมลมา ขอบใหญ่)	
แก้ไขแบบครั้งที่		
แก้ไขแบบครั้งที่		
แก้ไขแบบครั้งที่		
วัน เดือน ปี	มาตรฐาน : AS SHOW	
ผู้เขียน:		
หมายเลขแบบ	แบบแผ่นที่	จำนวนแบบ
	ID-38.1	139

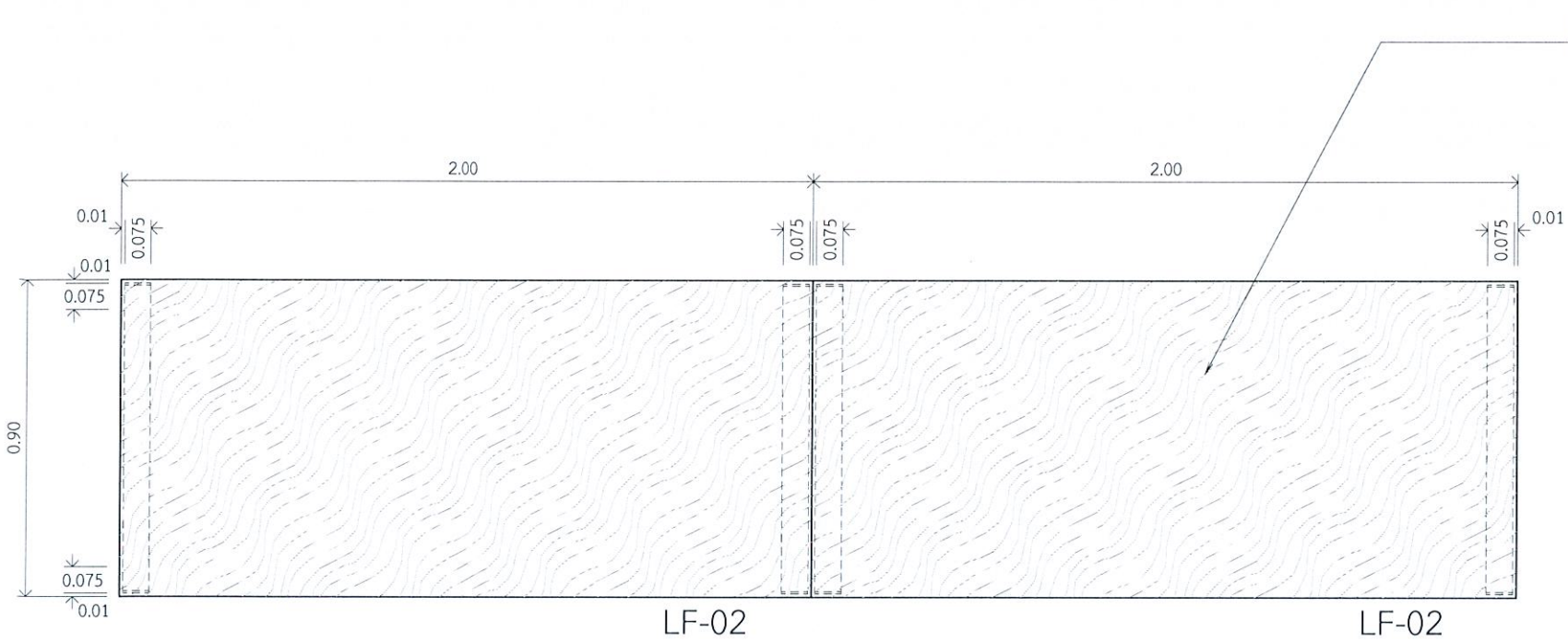

แปลน LF-02  
1 : 20 ห้องอเนกประสงค์

TOP โต๊ะโครงไม้ กรุแผ่น Shera Ply 6 มม.  
ติดลามิเนตลายหินอ่อนสีดำ โดยรอบ

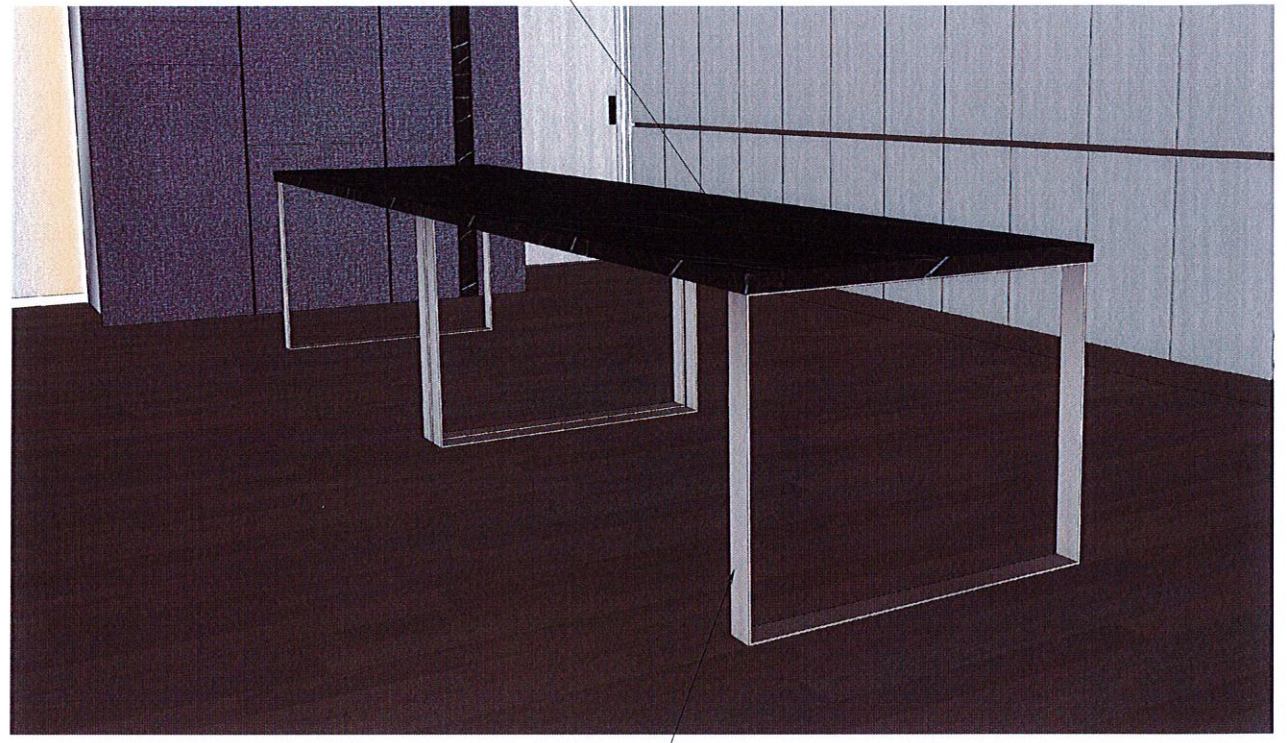

ขาโต๊ะสแตนเลส กว้าง 3"

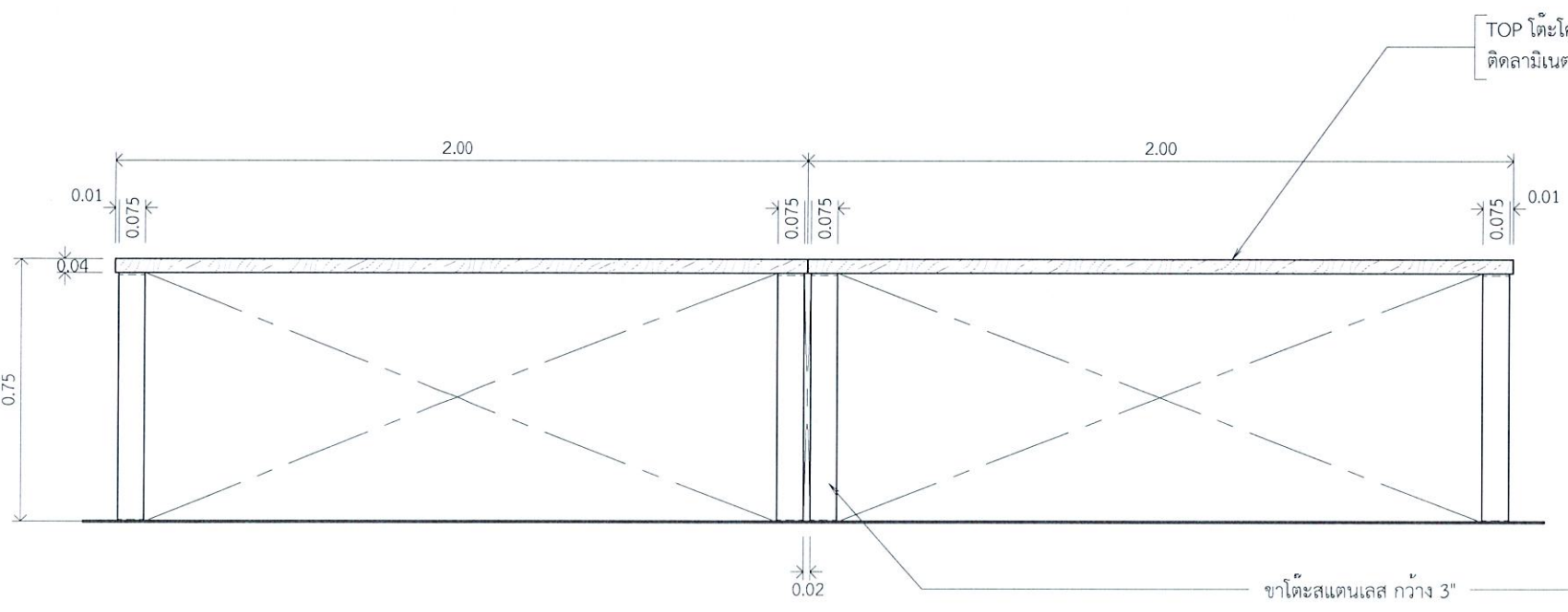





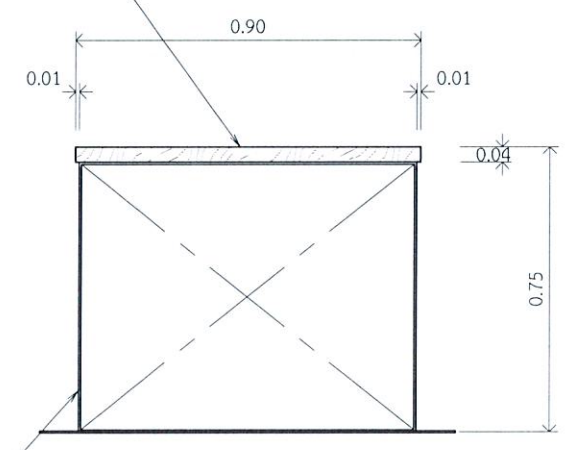









รูปด้านหน้า LF-02  
1 : 20 ห้องอเนกประสงค์

TOP โต๊ะโครงไม้ กรุแผ่น Shera Ply 6 มม.  
ติดลามิเนตลายหินอ่อนสีดำ โดยรอบ



รูปด้านข้าง LF-02  
1 : 20 ห้องอเนกประสงค์

ขาโต๊ะสแตนเลส กว้าง 3"

 NSDF NATIONAL SPORTS DEVELOPMENT BOARD กระทรวงการท่องเที่ยวและกีฬา กรมส่งเสริมการกีฬา	 กระทรวงศึกษาธิการ กรมส่งเสริมการกีฬา	หมายเหตุ: การอ่านแบบให้ยึดตัวอักษรและตัวเลขเป็นสำคัญ ห้ามวิเคราะจากแบบ ระยะต่างๆให้ยึดตัวเลขเป็นเกณฑ์ ส่วนที่เป็นวงและเข็มนาฬิกาจากสถานที่ก่อนดำเนินการ	แบบ: โครงการงานปรับปรุงสำนักงานกองทุนพัฒนาการกีฬาแห่งชาติ (เพิ่มเติมส่วนที่สอง) และ (เพิ่มเติมส่วนที่สาม)	ประธานกรรมการ รองผู้จัดการ กองทุนพัฒนาการกีฬาแห่งชาติ   (นายชวลิต สิมะदारงค์)	กรรมการ หัวหน้างานซ่อมบำรุงอาคาร   (นายวิชัย เกษกุล)	กรรมการ วิศวกร.๒   (นางสาวพิมพ์ภัทรากรอนันต์)	กรรมการ วิศวกร.๔   (นางสาววิมล นนทรศรี)	กรรมการและเลขานุการ พนักงานกองทุนพัฒนาการกีฬา แห่งชาติ   (นายวิระศักดิ์ อรุณกุลทรัพย์)	กรรมการและเลขานุการ พนักงานกองทุนพัฒนาการกีฬา แห่งชาติ   (นายวีรวัฒน์ เจริญเครือ)	วัน เดือน ปี หมายเหตุ: หมายเลขแบบ หมายเหตุ: กรมแพน	มาตรฐาน : AS SHOW แบบแผ่นที่ ID-39	จำนวนแบบ 139
		หมายเหตุ: กรมแพน	รูปด้าน (เพิ่มเติมส่วนที่สอง)	กรรมการ ผู้อำนวยการกองซ่อมบำรุง   (นายวิชัย เกษกุล)	กรรมการ หัวหน้าส่วนงานกองทุนกีฬา   (นางสาววิมล นนทรศรี)	กรรมการ วิศวกร.๔   (นายวีรวัฒน์ เจริญเครือ)	กรรมการ วิศวกร.๔   (นายวีรวัฒน์ เจริญเครือ)	กรรมการและเลขานุการ พนักงานกองทุนพัฒนาการกีฬา แห่งชาติ   (นายวีรวัฒน์ เจริญเครือ)	กรรมการและเลขานุการ พนักงานกองทุนพัฒนาการกีฬา แห่งชาติ   (นายวีรวัฒน์ เจริญเครือ)	วัน เดือน ปี หมายเหตุ: หมายเลขแบบ กรมแพน	มาตรฐาน : AS SHOW แบบแผ่นที่ ID-39	จำนวนแบบ 139

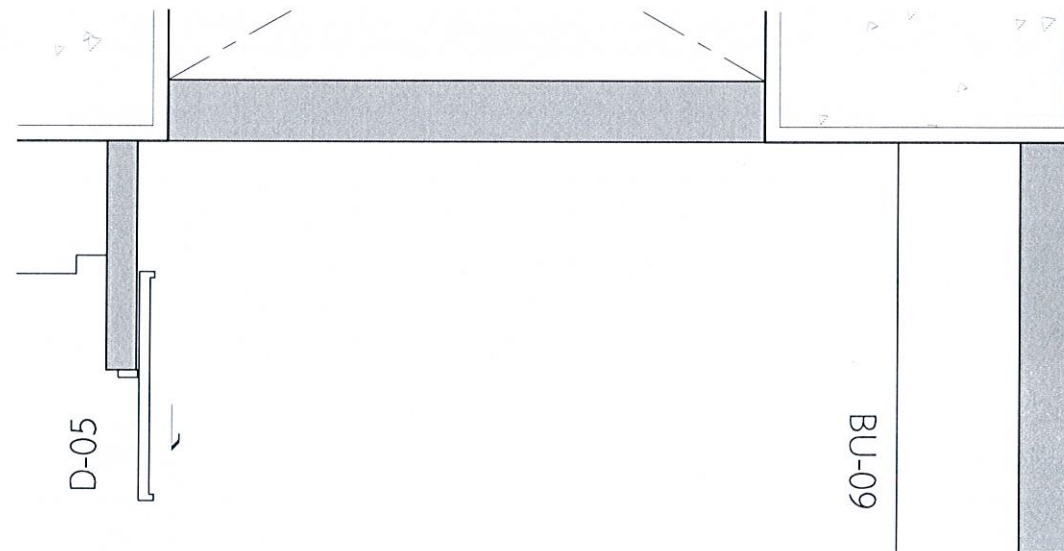

แปลน - 40 BU-09, D-05  
1 : 2 5 ห้องเตรียมอาหาร

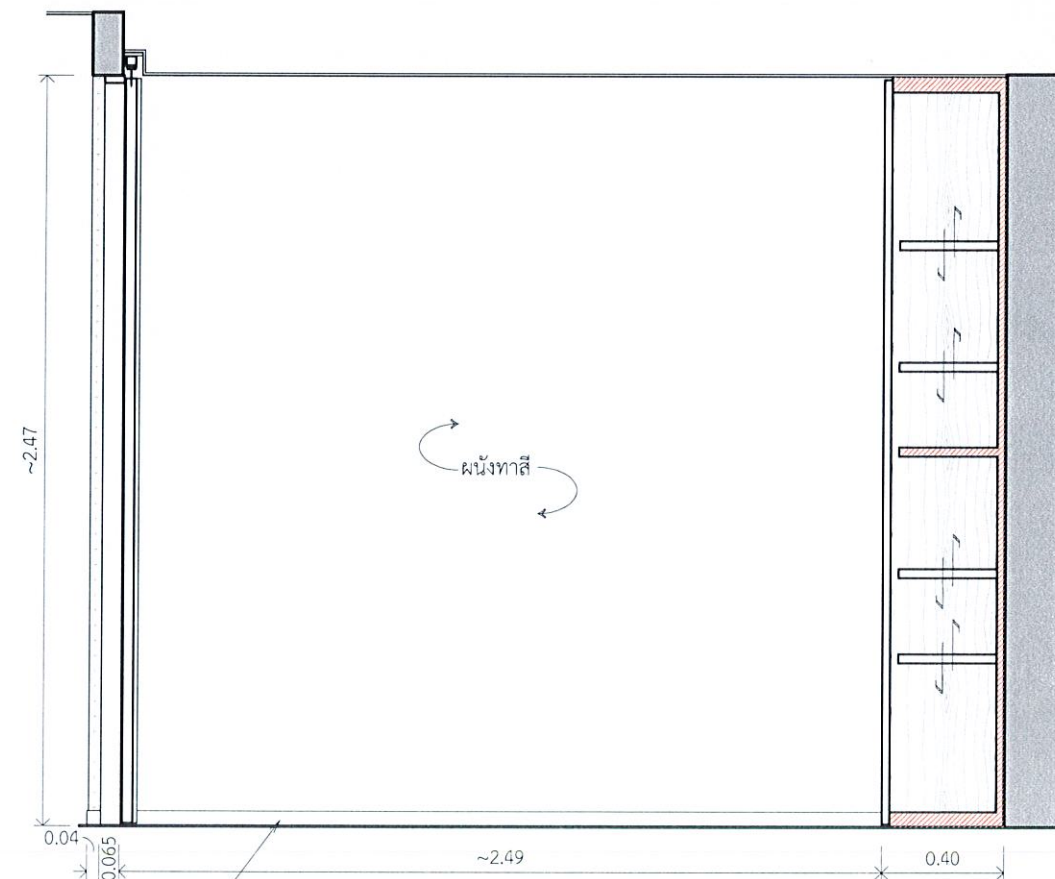

บัวพื้นอลูมิเนียม POWDER COATED สีขาว สูง 5 ซม.

รูปดำน - 40 BU-09, D-05  
1 : 2 5 ห้องเตรียมอาหาร



การกีฬาแห่งประเทศไทย

หมายเหตุ:  
การอ่านแบบให้ยึดตัวอักษรและตัวเลขเป็นสำคัญ  
ห้ามวัดระยะจากแบบ  
ระยะต่างๆให้ยึดตัวเลขเป็นเกณฑ์  
ส่วนที่เป็นงานละเอียดให้วัดจากสถานที่ก่อนดำเนินการ

จังหวัด: กรุงเทพฯ

แบบ:  
โครงการงานปรับปรุงสำนักงานกองทุนพัฒนาการกีฬาแห่งชาติ  
(เพิ่มเติมส่วนที่สอง) และ (เพิ่มเติมส่วนที่สาม)

แบบแสดง:  
รูปดำน  
(เพิ่มเติมส่วนที่สอง)

ประธานกรรมการ รองผู้จัดการ กองทุนพัฒนาการกีฬาแห่งชาติ	<i>Chomman.</i> (นายชนานัน สิงห์ดำรงศักดิ์)
กรรมการ ผู้อำนวยการกองซ่อมบำรุง	<i>[Signature]</i> (นายวิชัย เกษกุล)
กรรมการ หัวหน้างานซ่อมบำรุงอาคาร	<i>[Signature]</i> (นายสมพงษ์ ภัทรศรีอนันต์)
กรรมการ หัวหน้าส่วนงานกองทุนกีฬา	<i>[Signature]</i> (นางสาววิมล นครศรี)
กรรมการ วิศวกร.๒	<i>[Signature]</i> (นายวิระศักดิ์ อรุณพูลทรัพย์)
กรรมการ วิศวกร.๔	<i>[Signature]</i> (นายวิวัฒน์ เรียงศรี)
กรรมการและเลขานุการ พนักงานกองทุนพัฒนาการกีฬา แห่งชาติ	<i>[Signature]</i> (นางสาวบังมา ขอบใหญ่)

แก้ไขแบบครั้งที่  
แก้ไขแบบครั้งที่  
แก้ไขแบบครั้งที่

วัน เดือน ปี มาตรฐาน: AS SHOW

ผู้เขียน:	หมายเลขแบบ	แบบแผนที่	จำนวนแบบ
		ID-40	139

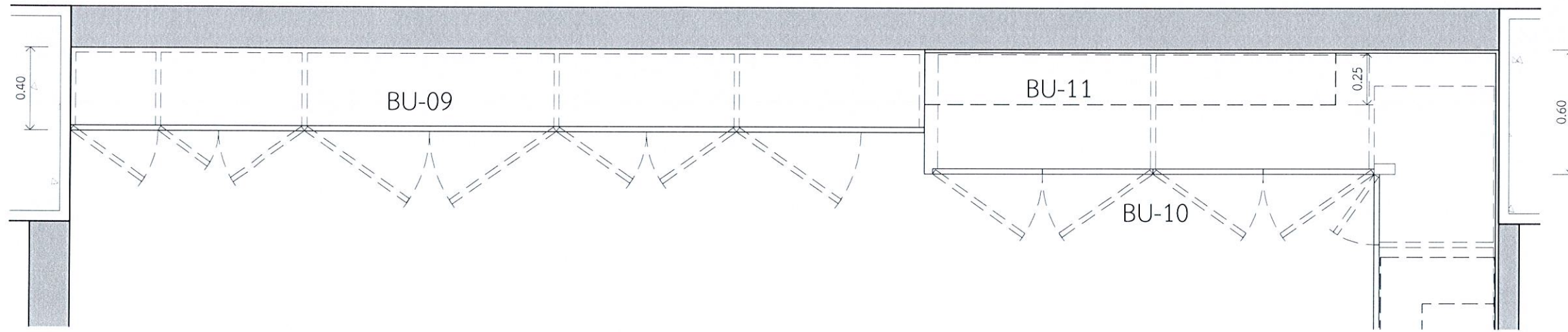

แปลน - 41 BU-09, 10, 11

1 : 2.5 ห้องเตรียมอาหาร

- ผนังบุกระเบื้องลายหินอ่อน ขนาด 60 x 120 ซม.
- ชั้นตั้งโครงไม้ กรุแผ่น Sherpa Ply 4 มม. ติดลามิเนตสีเทา โดยรอบ
- ชั้นติดตายโครงไม้ กรุแผ่น Sherpa Ply 4 มม. ความหนาชั้น 30 มม. ติดลามิเนตสีเทาเข้ม โดยรอบ
- ช่องไฟ LED Strip Light (DN.) พร้อมรางอลูมิเนียม ด้านล่าง
- บานเปิดโครงไม้ กรุแผ่น PLASTWOOD ด้านหน้า 6 มม. ด้านหลัง 4 มม. เสริมโครงเหล็กกล่อง ติดลามิเนตลายไม้สีขาว โดยรอบ
- ตู้โครงไม้ กรุแผ่น Sherpa Ply 4 มม. ติดลามิเนตลายไม้สีขาว

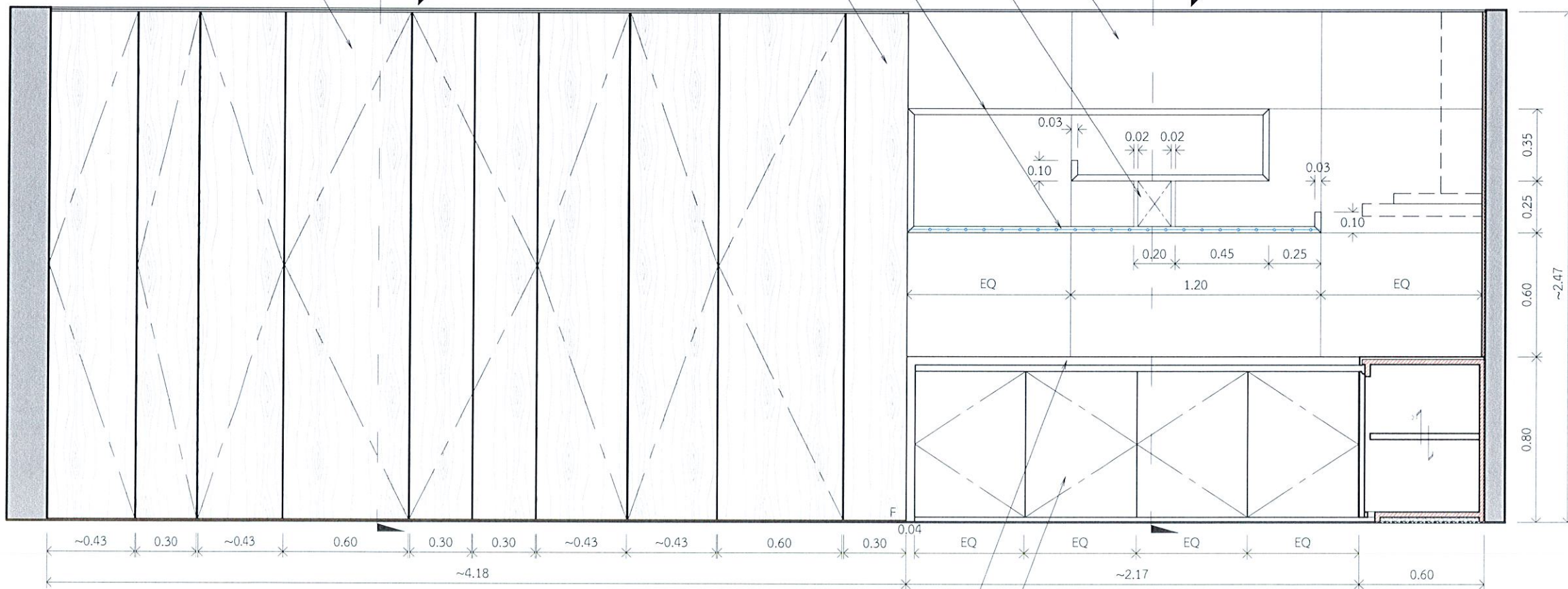

รูปด้าน - 41 BU-09, 10, 11

1 : 2.5 ห้องเตรียมอาหาร

- บานเปิดโครงไม้ กรุแผ่น PLASTWOOD ด้านหน้า 6 มม. ด้านหลัง 4 มม. ติดลามิเนตสีเทา โดยรอบ



การกีฬาแห่งประเทศไทย

<p>หมายเหตุ: การอ่านแบบให้ยึดตัวอักษรและตัวเลขเป็นสำคัญ ห้ามตัดระยะจากแบบ ระยะต่างๆให้ยึดตัวเลขเป็นเกณฑ์ ส่วนที่เป็นงานละเอียดให้วัดจากสถานที่ก่อนดำเนินการ</p>						
<p>จังหวัด: กรุงเทพฯ</p>						
<p>แบบ: โครงการงานปรับปรุงสิ่งอำนวยความสะดวกนันทนาการกีฬาแห่งชาติ (เพิ่มเติมส่วนที่สอง) และ (เพิ่มเติมส่วนที่สาม)</p>						
<p>แบบแสดง: รูปด้าน (เพิ่มเติมส่วนที่สอง)</p>						
<p>ประธานกรรมการ รื้อผู้จัดการ กองทุนพัฒนาการกีฬาแห่งชาติ <i>Chomam.</i> (นายชานันท์ สิงห์จางรงค์)</p>						
<p>กรรมการ ผู้อำนวยการกองช่างบำรุง (นายวิชัย เกษกุล)</p>						
<p>กรรมการ หัวหน้างานซ่อมบำรุงอาคาร (นายสมพงษ์ ภัทรศรีอินันต์)</p>						
<p>กรรมการ หัวหน้าสำนักงานกองทุนกีฬา <i>จตุรดา</i> (นางสาวกนิม นนศรี)</p>						
<p>กรรมการ วิศวกร.๒ (นายวิระศักดิ์ อรุณพูลทรัพย์)</p>						
<p>กรรมการ วิศวกร.๔ (นายวิวัฒน์ เรืองศรี)</p>						
<p>กรรมการและเลขานุการ หน่วยงานกองทุนพัฒนาการกีฬา แห่งชาติ <i>วิมล</i> (นางสาววิมลมา ขอบใหญ่)</p>						
<p>แก้ไขแบบครั้งที่</p>						
<p>แก้ไขแบบครั้งที่</p>						
<p>แก้ไขแบบครั้งที่</p>						
<p>วัน เดือน ปี</p>						
<p>มาตรฐาน: AS SHOW</p>						
<p>ผู้เขียน:</p>						
<table border="1"> <tr> <td>หมายเลขแบบ</td> <td>แบบแผ่นที่</td> <td>จำนวนแบบ</td> </tr> <tr> <td></td> <td>ID-41</td> <td>139</td> </tr> </table>	หมายเลขแบบ	แบบแผ่นที่	จำนวนแบบ		ID-41	139
หมายเลขแบบ	แบบแผ่นที่	จำนวนแบบ				
	ID-41	139				

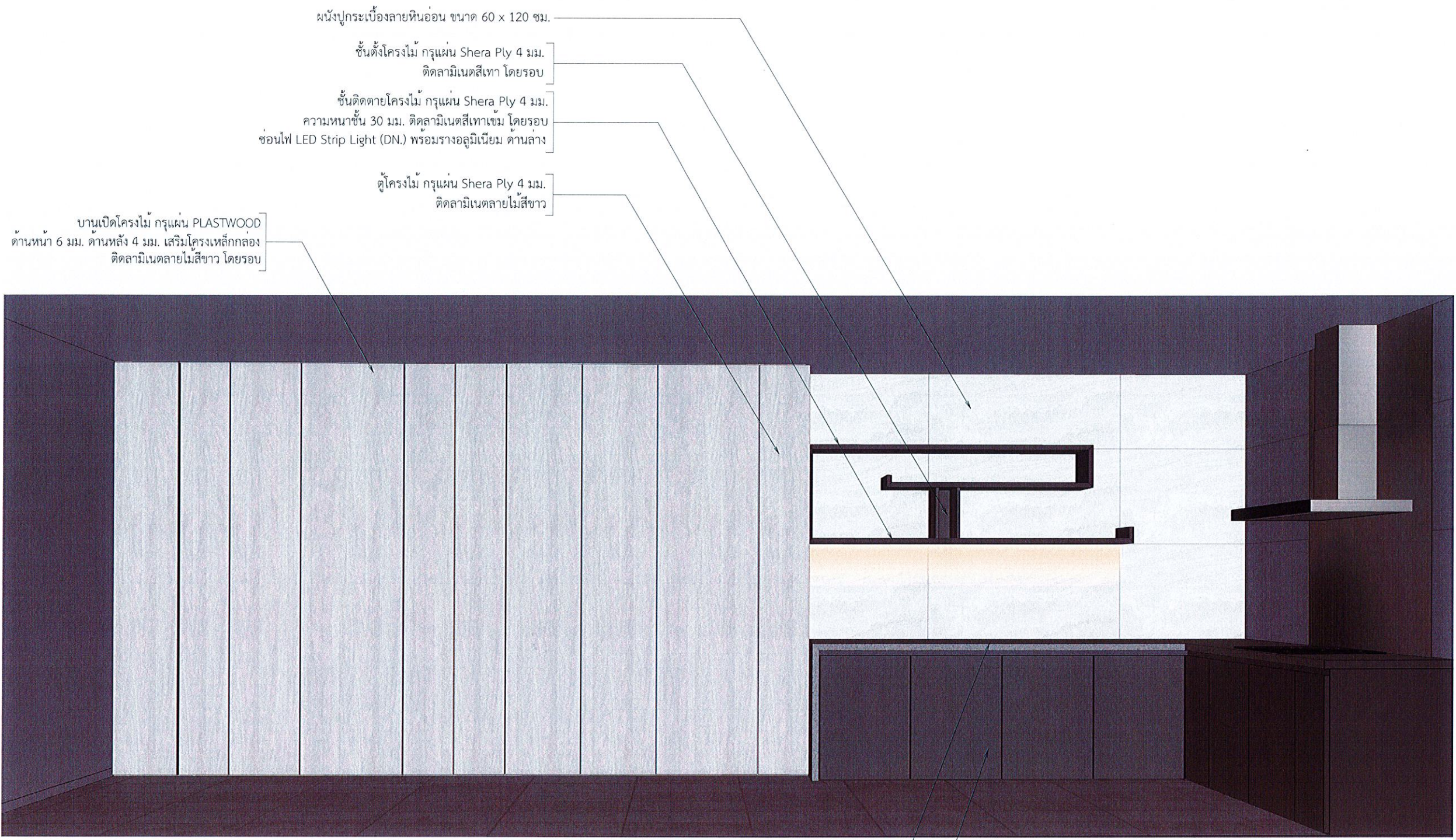

บานเปิดโครงไม้ กรุแผ่น PLASTWOOD  
ด้านหน้า 6 มม. ด้านหลัง 4 มม. เสริมโครงเหล็กกล่อง  
ติดลามิเนตลายไม้สีขาว โดยรอบ

ผนังปูกระเบื้องลายหินอ่อน ขนาด 60 x 120 ซม.  
ชั้นตั้งโครงไม้ กรุแผ่น Sherpa Ply 4 มม.  
ติดลามิเนตสีเทา โดยรอบ  
ชั้นติดตายโครงไม้ กรุแผ่น Sherpa Ply 4 มม.  
ความหนาชั้น 30 มม. ติดลามิเนตสีเทาเข้ม โดยรอบ  
ซ่อนไฟ LED Strip Light (DN.) พร้อมรางอลูมิเนียม ด้านล่าง  
ตู้โครงไม้ กรุแผ่น Sherpa Ply 4 มม.  
ติดลามิเนตลายไม้สีชา

TOP หินควอทซ์สีเทา

บานเปิดโครงไม้ กรุแผ่น PLASTWOOD ด้านหน้า 6 มม.  
ด้านหลัง 4 มม. ติดลามิเนตสีเทา โดยรอบ

รูปถ่าย - 41 BU-09, 10, 11  
1 : 2.5 ห้องเตรียมอาหาร



**NSDF**  
NATIONAL SPORTS DEVELOPMENT FUND  
กองทุนพัฒนาการกีฬาแห่งชาติ  
กรมการกีฬาแห่งประเทศไทย



**กกท**  
การกีฬาแห่งประเทศไทย

หมายเหตุ:  
การอ่านแบบให้ยึดตัวอักษรและตัวเลขเป็นสำคัญ  
ห้ามวิเคราะหจาแบบ  
ระยะต่างๆให้ยึดตัวเลขเป็นเกณฑ์  
ส่วนที่เป็นงานละเอียดโปรดจากสถานที่ก่อนดำเนินการ

จังหวัด: กรุงเทพฯ

แบบ:  
โครงการงานปรับปรุงสำนักงานกองทุนพัฒนาการกีฬาแห่งชาติ  
(เพิ่มเติมส่วนที่สอง) และ (เพิ่มเติมส่วนที่สาม)

แบบแสดง:  
รูปถ่าย  
(เพิ่มเติมส่วนที่สอง)

ประธานกรรมการ รองผู้จัดการ กองทุนพัฒนาการกีฬาแห่งชาติ	<i>Chomamm.</i> (นายชวลิต สีระดำรง)
กรรมการ ผู้อำนวยการกองช่าง	<i>[Signature]</i> (นายวิชัย เกษกุล)
กรรมการ หัวหน้างานช่างช่างอาคาร	<i>[Signature]</i> (นายสมพงษ์ สัทศรีอนันต์)
กรรมการ หัวหน้าสำนักงานกองทุนกีฬา	<i>[Signature]</i> (นางสาววิมล นครศรี)
กรรมการ วิศวกร.๒	<i>[Signature]</i> (นายวิระศักดิ์ อรุณพูลทรัพย์)
กรรมการ วิศวกร.๔	<i>[Signature]</i> (นายวิวัฒน์ เรียงศรี)
กรรมการและเลขานุการ พนักงานกองทุนพัฒนาการกีฬา แห่งชาติ	<i>[Signature]</i> (นางสาววิภา ขอบใหญ่)

แก้ไขแบบครั้งที่

แก้ไขแบบครั้งที่

แก้ไขแบบครั้งที่

วัน เดือน ปี      มาตรฐาน : AS SHOW

ผู้เขียน

หมายเลขแบบ	แบบแผนที่	จำนวนแบบ
	ID-41	139

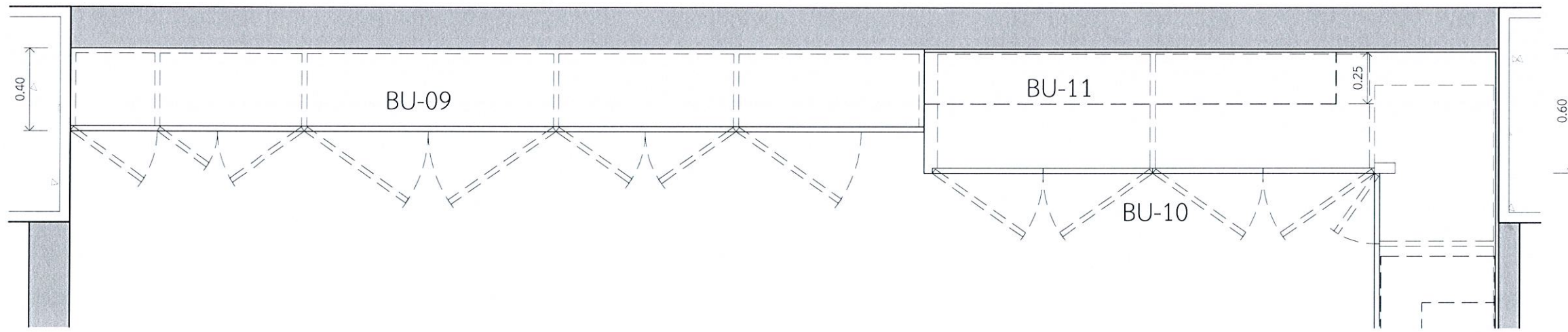

แปลน - 41 BU-09, 10, 11  
1 : 25 ห้องเตรียมอาหาร

- ตู้โครงไม้ กรุแผ่น Shera Ply 4 มม. ติดลามิเนตลายไม้สีขาว โดยรอบ
- ชั้นปรับระดับโครงไม้ กรุแผ่น Shera Ply ดานบน 6 มม. ดานล่าง 4 มม. ติดลามิเนตลายไม้สีขาว โดยรอบ
- ชั้นติดตู้โครงไม้ กรุแผ่น Shera Ply ดานบน 6 มม. ดานล่าง 4 มม. ติดลามิเนตลายไม้สีขาว โดยรอบ

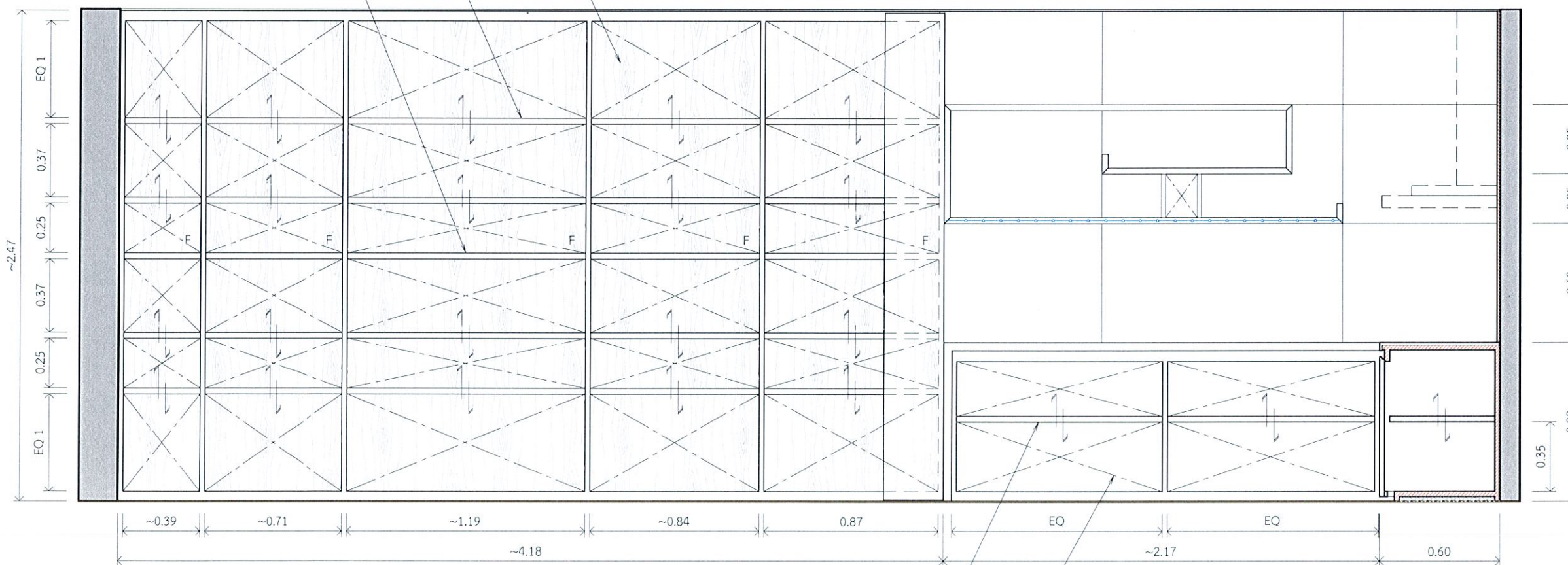

- ชั้นปรับระดับโครงไม้ กรุแผ่น Shera Ply ดานบน 6 มม. ดานล่าง 4 มม. ติดลามิเนตสีเทา โดยรอบ
- ตู้โครงไม้ กรุแผ่น Shera Ply 4 มม. ติดลามิเนตสีเทา โดยรอบ

เปิดบานตู้ BU-09, 10  
1 : 25 ห้องเตรียมอาหาร



การกีฬาแห่งประเทศไทย

หมายเหตุ: การออกแบบให้ยึดตัวอักษรและตัวเลขเป็นสำคัญ หากมีรายละเอียดแบบ ระยะต่างๆให้ยึดตัวเลขเป็นเกณฑ์ ส่วนที่เป็นงานละเอียดให้ยึดจากสถานที่ก่อนดำเนินการ

จังหวัด: กรุงเทพฯ

แบบ: โครงการงานปรับปรุงสำนักงานก่อนพัฒนาการกีฬาแห่งชาติ (เพิ่มเติมส่วนที่สอง) และ (เพิ่มเติมส่วนที่สาม)

แบบแสดง: รูปด้าน (เพิ่มเติมส่วนที่สอง)

ประธานกรรมการ รณนฤมิตร กองพัฒนามาตรการกีฬาแห่งชาติ *Chomman.* (นายชนานันท์ สิมะดำรงค์)

กรรมการ ผู้อำนวยการกองซ่อมบำรุง *[Signature]* (นายวิชัย เกษกุล)

กรรมการ หัวหน้างานซ่อมบำรุงอาคาร *[Signature]* (นายสมพงษ์ ภัทรศรีธนนันต์)

กรรมการ หัวหน้าส่วนงานกองทุนกีฬา *[Signature]* (นางสาววิมล นครศรี)

กรรมการ วิศวกร ๒ *[Signature]* (นายวิระศักดิ์ อรุณพลทรัพย์)

กรรมการ วิศวกร ๓ *[Signature]* (นายวีรวัฒน์ เรียงเครือ)

กรรมการและเลขานุการ พนักงานกองทุนพัฒนามาตรการกีฬาแห่งชาติ *[Signature]* (นางสาววิมล ขอบใหญ่)

แก้ไขแบบครั้งที่

แก้ไขแบบครั้งที่

แก้ไขแบบครั้งที่

วัน เดือน ปี

ผู้เขียน

มาตรฐาน : AS SHOW

หมายเลขแบบ	แบบแผ่นที่	จำนวนแบบ
	ID-41.1	139

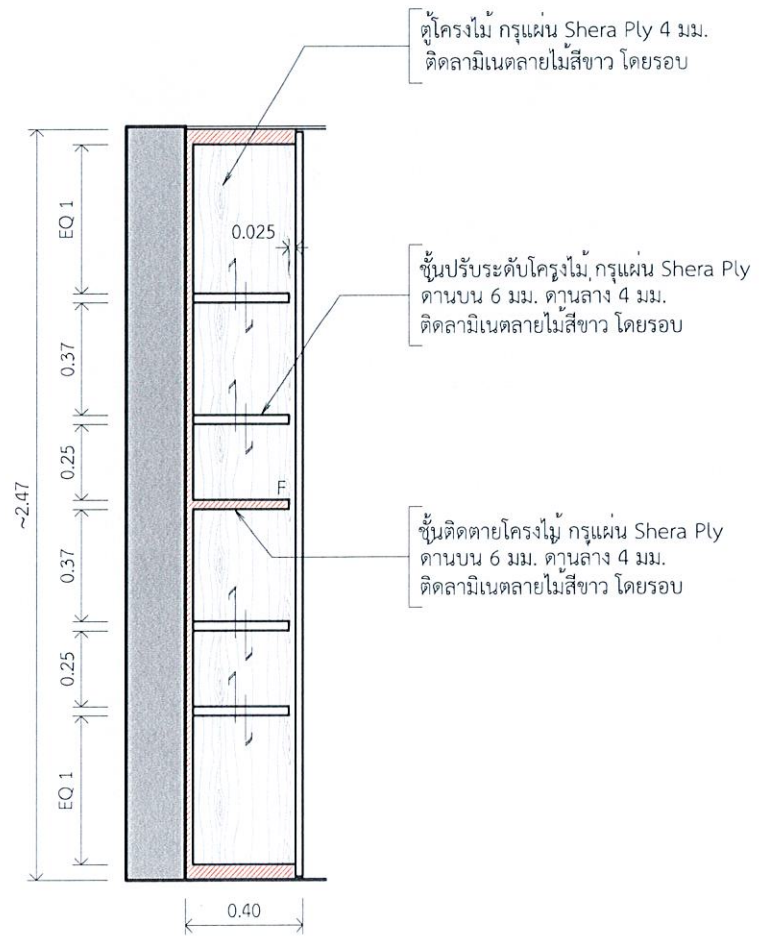



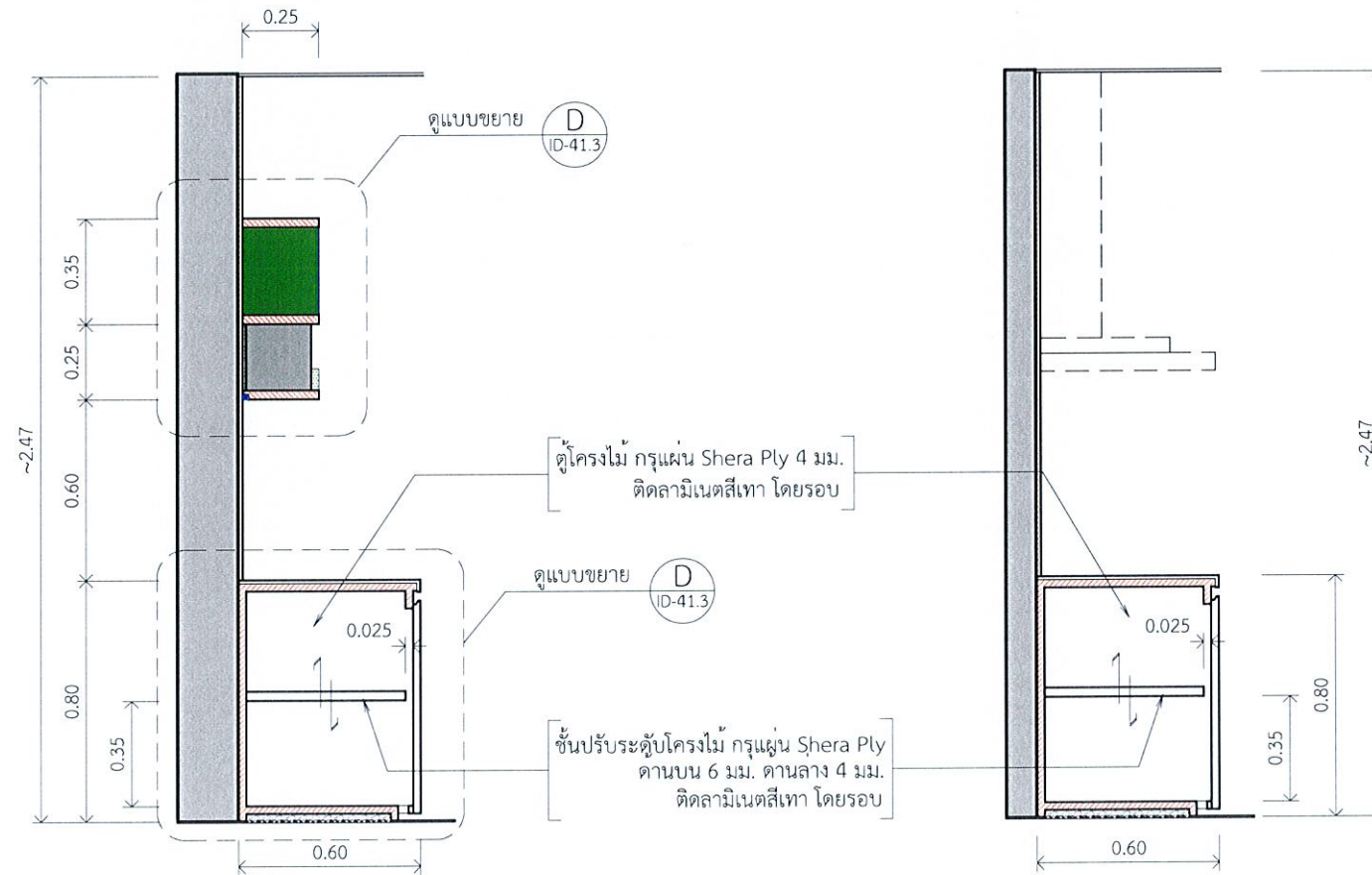





รูปตัด - A BU-09  
1 : 25 ห้องเตรียมอาหาร



รูปตัด - B BU-10, 11  
1 : 25 ห้องเตรียมอาหาร

รูปตัด - C BU-10  
1 : 25 ห้องเตรียมอาหาร

หมายเหตุ: การอ่านแบบให้ยึดตัวอักษรและตัวเลขเป็นสำคัญ ห้ามตีระยงจากแบบ รายละเอียดให้ยึดตัวเลขเป็นเกณฑ์ ส่วนที่เป็นงานละเอียดให้วัดจากสถานที่ก่อนดำเนินการ		
จังหวัด:	กรุงเทพมหานคร	
แบบ:	โครงการงานปรับปรุงสำนักงานกองทุนพัฒนาการกีฬาแห่งชาติ (เพิ่มเติมส่วนที่สอง) และ (เพิ่มเติมส่วนที่สาม)	
แบบแสดง:	รูปตัด (เพิ่มเติมส่วนที่สอง)	
ประธานกรรมการ รองผู้จัดการ กองทุนพัฒนาการกีฬาแห่งชาติ	<i>Chomamm.</i> (นายชนานัน สีระดำรงค์)	
กรรมการ ผู้อำนวยการกองซ่อมบำรุง	<i>[Signature]</i> (นายวิชัย เกษกุล)	
กรรมการ หัวหน้างานซ่อมบำรุงอาคาร	<i>[Signature]</i> (นายสมพงษ์ ภัทรศรีอินันต์)	
กรรมการ หัวหน้าส่วนงานกองทุนกีฬา	<i>[Signature]</i> (นางสาววิมล นครศรี)	
กรรมการ วิศวกร ๖	<i>[Signature]</i> (นายวิระศักดิ์ อรุณพลทรัพย์)	
กรรมการ วิศวกร ๔	<i>[Signature]</i> (นายวีรวัฒน์ เรียงเครือ)	
กรรมการและเลขานุการ พนักงานกองทุนพัฒนาการกีฬา แห่งชาติ	<i>[Signature]</i> (นางสาวปัทมา ขอบใหญ่)	
แก้ไขแบบครั้งที่		
แก้ไขแบบครั้งที่		
แก้ไขแบบครั้งที่		
วัน เดือน ปี	มาตรฐาน : AS SHOW	
ผู้เขียน		
หมายเลขแบบ	แบบแผนที่	จำนวนแบบ
	ID-41.2	139

 NSDF	 กระทรวงศึกษาธิการ	หมายเหตุ: การออกแบบให้ติดตั้งเครื่องและตัวเลขเป็นสำคัญ ห้ามมิที่จะขยับจากแบบ ระยะต่างๆให้ติดตั้งเช่นรูปแผนผัง ส่วนที่เป็นงานและยึดให้วัดจากสถานที่ก่อนดำเนินการ	หมายเหตุ: กรุณาพา	แบบ: โครงการงานปรับปรุงสำนักงานกองทุนพัฒนาการกีฬาแห่งชาติ (เพิ่มเติมส่วนที่สอง) และ (เพิ่มเติมส่วนที่สาม)	ประสานกรรมการ รองผู้จัดการ กองทุนพัฒนาการกีฬาแห่งชาติ	 (นายชานนสิน สิมะคำวงศ์)	กรรมการ หัวหน้างานซ่อมบำรุงอาคาร	 (นายสมพรศักดิ์ อรุณพุทธทรัพย์)	กรรมการ วิศวกร ๖	 (นายวีระศักดิ์ อรุณพุทธทรัพย์)	กรรมการและเลขานุการ พนักงานกองทุนพัฒนาการกีฬาแห่งชาติ	 (นางสาวปัทมา ขอบใหญ่)	วัน เดือน ปี	มาตรฐาน : AS SHOW
		แบบ: รูปด้าน (เพิ่มเติมส่วนที่สอง)	ผู้อำนวยการกองซ่อมบำรุง	 (นายวิชัย เกษกุล)	กรรมการ หัวหน้าส่วนงานกองทุนกีฬา	 (นางสาววิมล นครศรี)	กรรมการ วิศวกร ๔	 (นายวีรวัฒน์ เรืองศรีใจ)	ผู้เขียน	(นายวีรวัฒน์ เรืองศรีใจ)	ID-41 3	139		

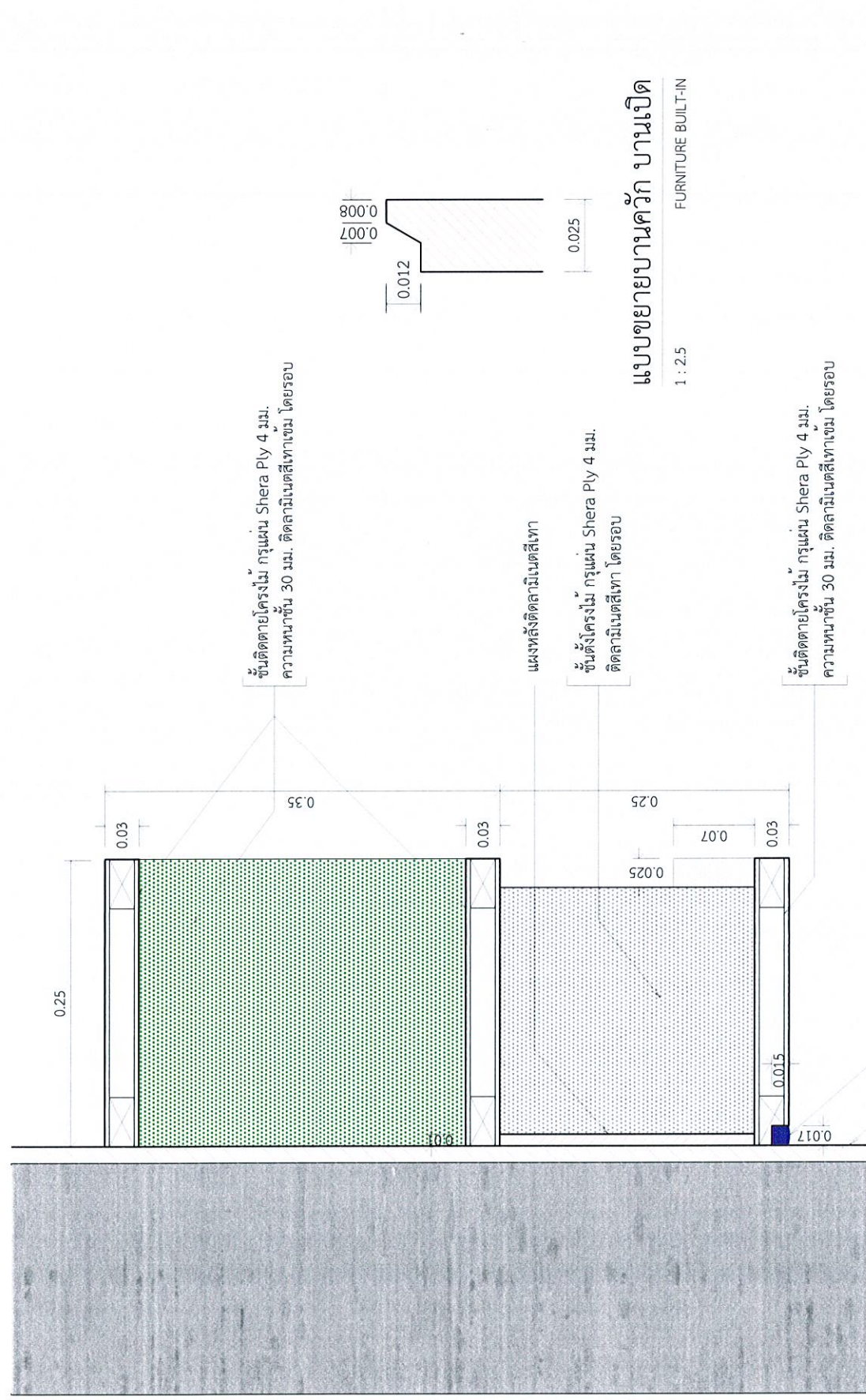

แบบขยายบานควักบานเปิด  
FURNITURE BUILT-IN  
1 : 2.5

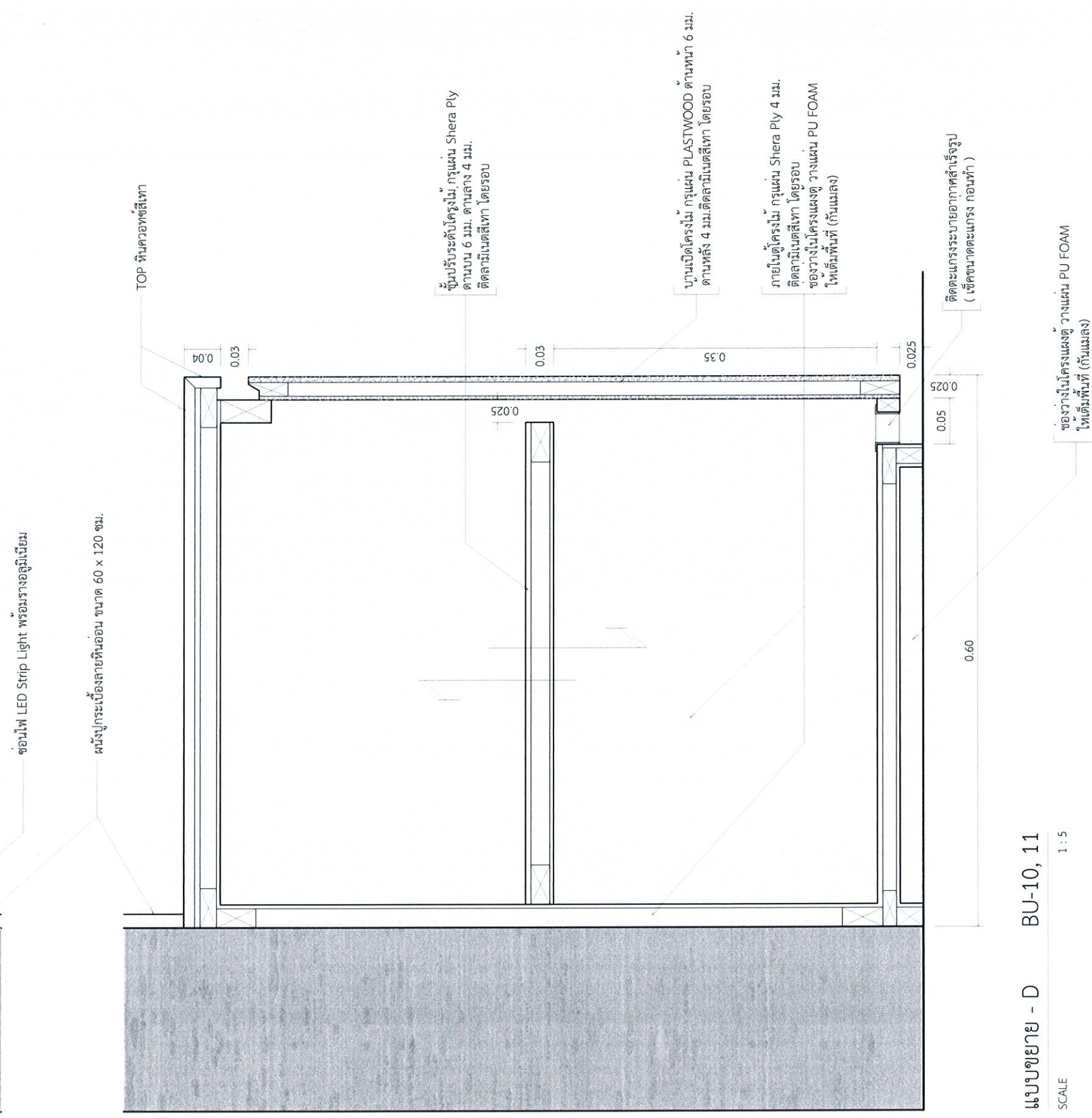

แบบขยาย - D BU-10, 11  
SCALE 1 : 5

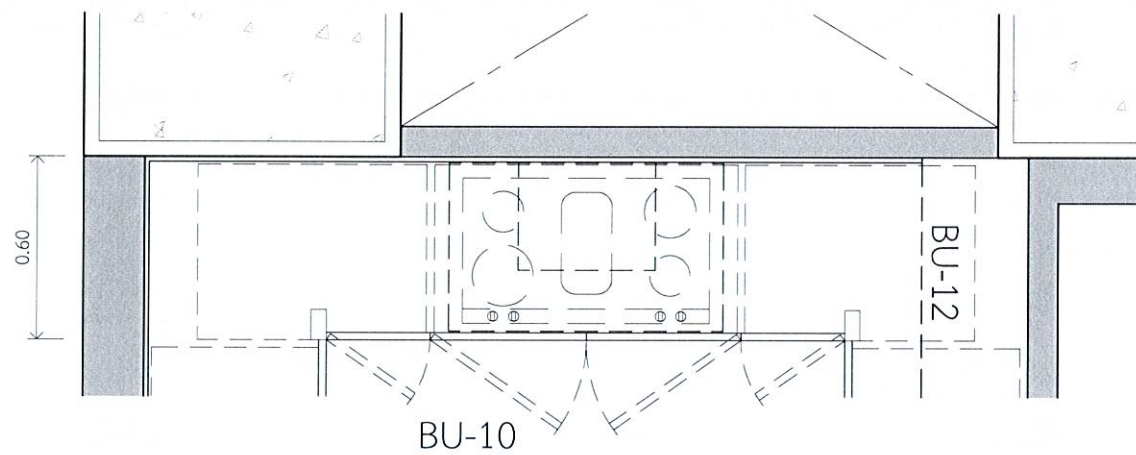

แปลน - 42 BU-10, 12  
1 : 2 5 ห้องเตรียมอาหาร

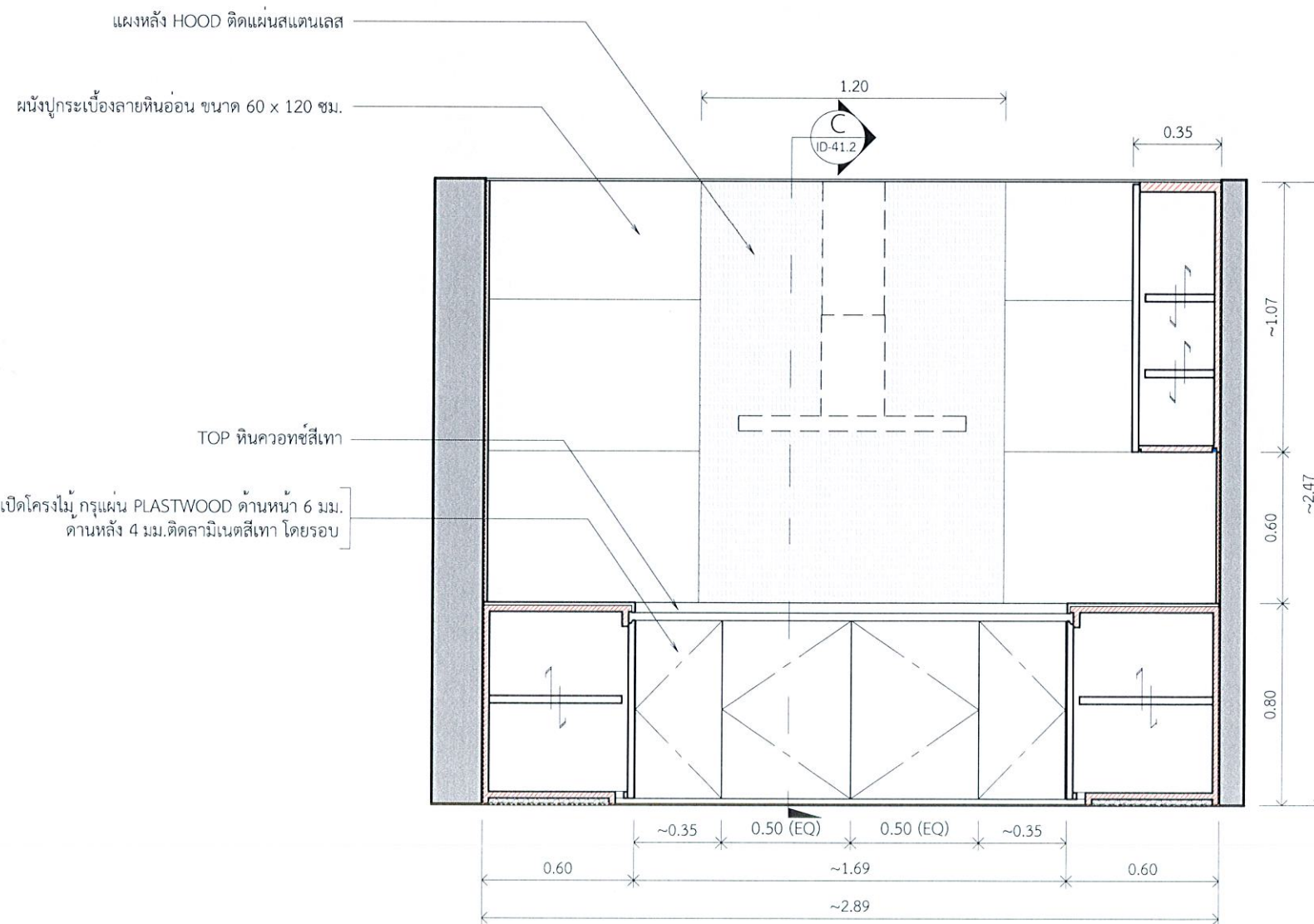

รูปดำน - 42 BU-10, 12  
1 : 2 5 ห้องเตรียมอาหาร



การกีฬาแห่งประเทศไทย

หมายเหตุ:  
การอ่านแบบให้ยึดตัวอักษรและตัวเลขเป็นสำคัญ  
ห้ามวัดระยะจากแบบ  
ระยะต่างๆให้ยึดตัวเลขเป็นเกณฑ์  
ส่วนที่เป็นงานละเอียดให้วัดจากสถานที่ก่อนดำเนินการ

จังหวัด: กรุงเทพฯ

แบบ: โครงการงานปรับปรุงสำนักงานกองทุนพัฒนาการกีฬาแห่งชาติ  
(เพิ่มเติมส่วนที่สอง) และ (เพิ่มเติมส่วนที่สาม)

แบบแสดง: รูปดำน  
(เพิ่มเติมส่วนที่สอง)

ประธานกรรมการ  
รื้อผู้จัดการ  
กองทุนพัฒนาการกีฬาแห่งชาติ  
*Chonamm.*  
(นายชานน สิมะदारรงค์)

กรรมการ  
ผู้อำนวยการกองช่าง  
(นายวิชัย เกษกุล)

กรรมการ  
หัวหน้างานซ่อมบำรุงอาคาร  
(นายสมพงษ์ กำพรศรีอนันต์)

กรรมการ  
หัวหน้างานช่างเทคนิคกีฬา  
*SAKON*  
(นางสาววิมล นครศรี)

กรรมการ  
วิศวกร.๒  
(นายวิระศักดิ์ อรุณพูลทรัพย์)

กรรมการ  
วิศวกร.๔  
(นายวิวัฒน์ เรียงศรี)

กรรมการและเลขานุการ  
พนักงานกองทุนพัฒนาการกีฬา  
แห่งชาติ  
*ช.พ.*  
(นางสาววิภา ชอบใหญ่)

แก้ไขแบบครั้งที่

แก้ไขแบบครั้งที่

แก้ไขแบบครั้งที่

วันที่ เดือน ปี มาตรฐาน: AS SHOW

ผู้เขียน:

หมายเลขแบบ: ID-42 จำนวนแบบ: 139

แผงหลัง HOOD ติดแผ่นสแตนเลส

ผนังปูกระเบื้องลายหินอ่อน ขนาด 60 x 120 ซม.

TOP หินควอทซ์สีเทา

บานเปิดโครงไม้ กรุแผ่น PLASTWOOD ด้านหน้า 6 มม.  
ด้านหลัง 4 มม. ติดลามิเนตสีเทา โดยรอบ

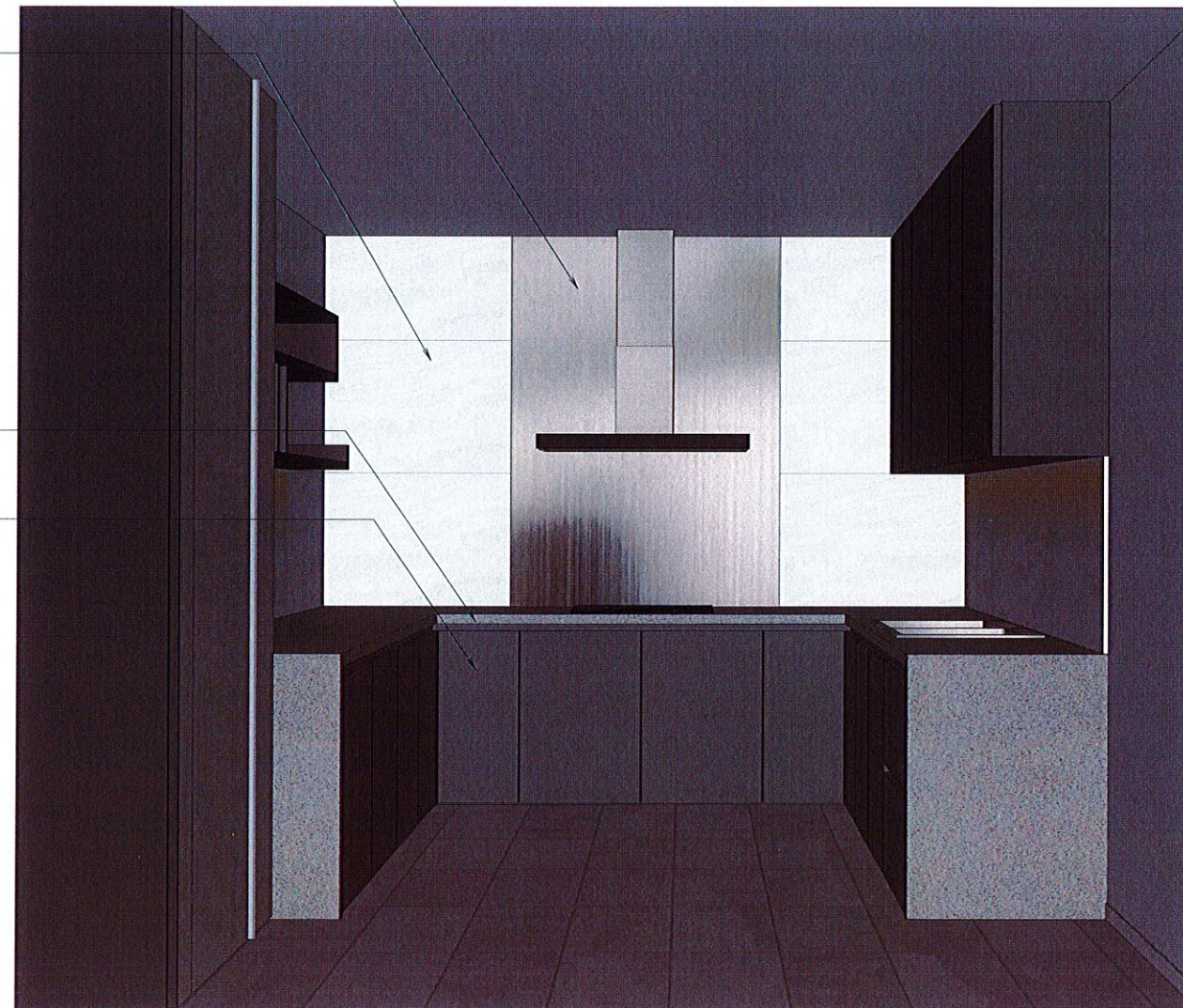

รูปด้าน - 42 BU-10, 12  
1 : 2.5 ห้องเตรียมอาหาร



การกีฬาแห่งประเทศไทย

หมายเหตุ: การอ่านแบบให้ยึดตัวอักษรและตัวเลขเป็นสำคัญ หากมีรายละเอียดจากแบบ ละเอียดกว่าให้ยึดตัวเลขเป็นเกณฑ์ ส่วนที่เป็นงานละเอียดให้วัดจากสถานที่ก่อนดำเนินการ		
จังหวัด: กรุงเทพมหานคร		
หมายเหตุ: โครงการงานปรับปรุงสำนักงานกองทุนพัฒนาการกีฬาแห่งชาติ (เพิ่มเติมส่วนที่สอง) และ (เพิ่มเติมส่วนที่สาม)		
หมายเหตุ: รูปด้าน (เพิ่มเติมส่วนที่สอง)		
ประธานกรรมการ รองผู้จัดการ กองทุนพัฒนาการกีฬาแห่งชาติ	 (นายชนาสิน สิมะดำรงค์)	
กรรมการ ผู้อำนวยการกองซ่อมบำรุง	 (นายวิชัย เกษกุล)	
กรรมการ หัวหน้างานซ่อมบำรุงอาคาร	 (นายสมพงษ์ กัทรศรีอินันต์)	
กรรมการ หัวหน้าส่วนงานกองทุนกีฬา	 (นางสาววิมล นครศรี)	
กรรมการ วิศวกร.๖	 (นายวิระศักดิ์ อรุณพูลทรัพย์)	
กรรมการ วิศวกร.๔	 (นายวิวัฒน์ เรืองศรีเรือ)	
กรรมการและเลขานุการ หน่วยงานกองทุนพัฒนาการกีฬา แห่งชาติ	 (นางสาวปัทมา ชอบใหญ่)	
แก้ไขแบบครั้งที่		
แก้ไขแบบครั้งที่		
แก้ไขแบบครั้งที่		
วัน เดือน ปี	มาตรฐาน : AS SHOW	
ผู้เขียน:		
หมายเลขแบบ	แบบแผ่นที่ ID-42	จำนวนแบบ 139



แปลน - 42.1 BU-09, D-05, LF-03, 04

1 : 2.5

ห้องเตรียมอาหาร

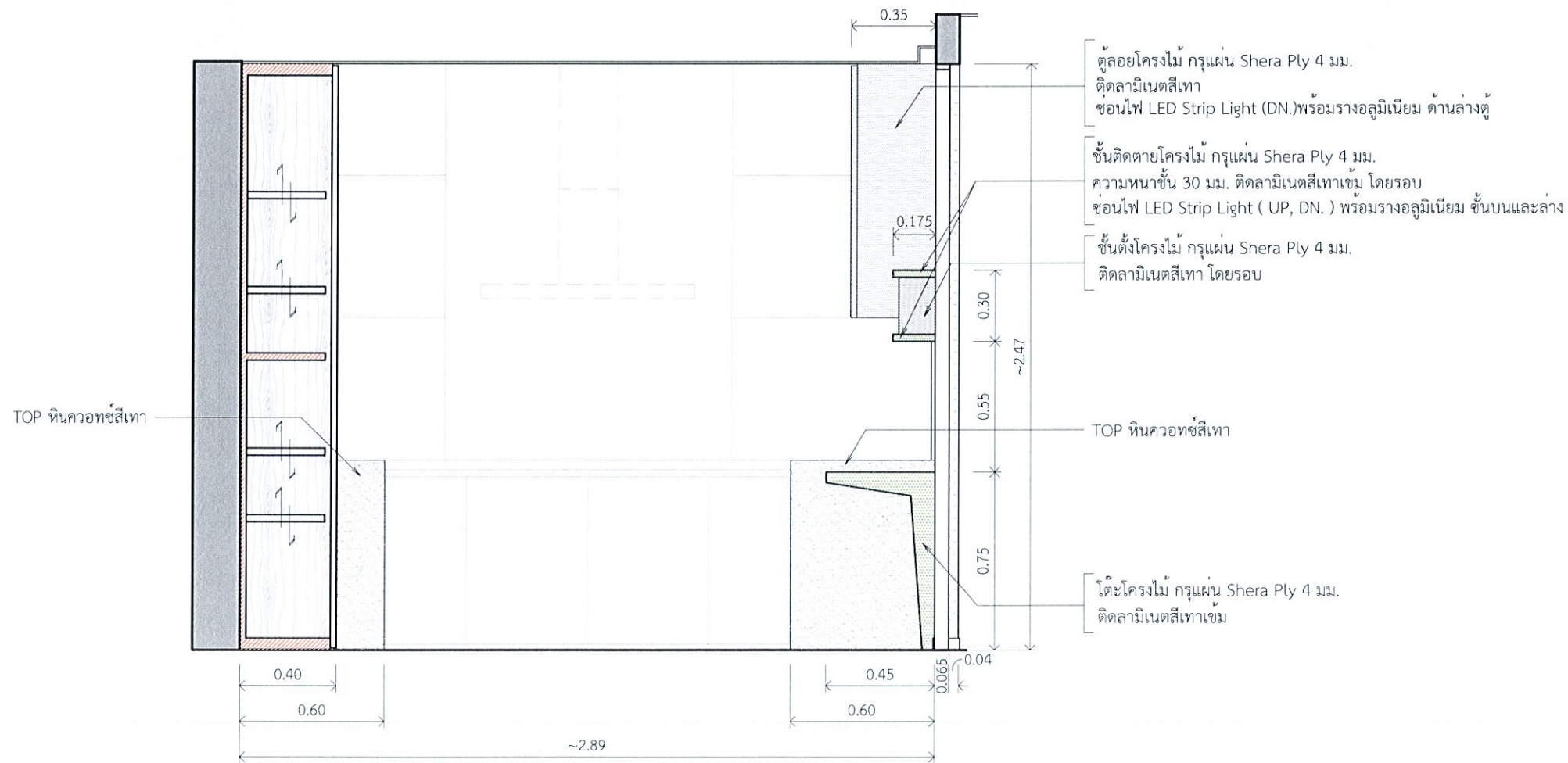

รูปด้าน - 42.1 BU-09, D-05, LF-03, 04

1 : 2.5

ห้องเตรียมอาหาร



การกีฬาแห่งประเทศไทย

หมายเหตุ:  
การอ่านแบบให้ยึดตัวอักษรและตัวเลขเป็นสำคัญ  
ห้ามวัดระยะจากแบบ  
ระยะต่างๆให้ยึดตัวเลขเป็นเกณฑ์  
ส่วนที่เป็นงานละเอียดให้วัดจากสถานที่ก่อนดำเนินการ

จังหวัด: กรุงเทพฯ

แบบ: โครงการงานปรับปรุงสำนักงานกองทุนพัฒนาการกีฬาแห่งชาติ (เพิ่มเติมส่วนที่สอง) และ (เพิ่มเติมส่วนที่สาม)

แบบแสดง: รูปด้าน (เพิ่มเติมส่วนที่สอง)

ประธานกรรมการ  
รองผู้จัดการ  
กองทุนพัฒนาการกีฬาแห่งชาติ  
**Chomman.**  
(นายชนานันท์ สิมะดำรง)

กรรมการ  
ผู้อำนวยการกองซ่อมบำรุง  
(นายวิชัย เกษกุล)

กรรมการ  
หัวหน้างานซ่อมบำรุงอาคาร  
(นายสมพงษ์ ศัทธาธิรัตน์)

กรรมการ  
หัวหน้าส่วนงานกองทุนกีฬา  
(นางสาววิมล นครศรี)

กรรมการ  
วิศวกร ๒  
(นายวิระศักดิ์ อรุณพลทรัพย์)

กรรมการ  
วิศวกร ๔  
(นายวิวัฒน์ เวียงศรี)

กรรมการและเลขานุการ  
พนักงานกองทุนพัฒนาการกีฬา  
แห่งชาติ  
(นางสาวปัทมา ขอบใหญ่)

แก้ไขแบบครั้งที่

แก้ไขแบบครั้งที่

แก้ไขแบบครั้งที่

วัน เดือน ปี      มาตรฐาน : AS SHOW

ผู้เขียน:

หมายเลขแบบ	แบบแผ่นที่	จำนวนแบบ
	ID-42.1	139

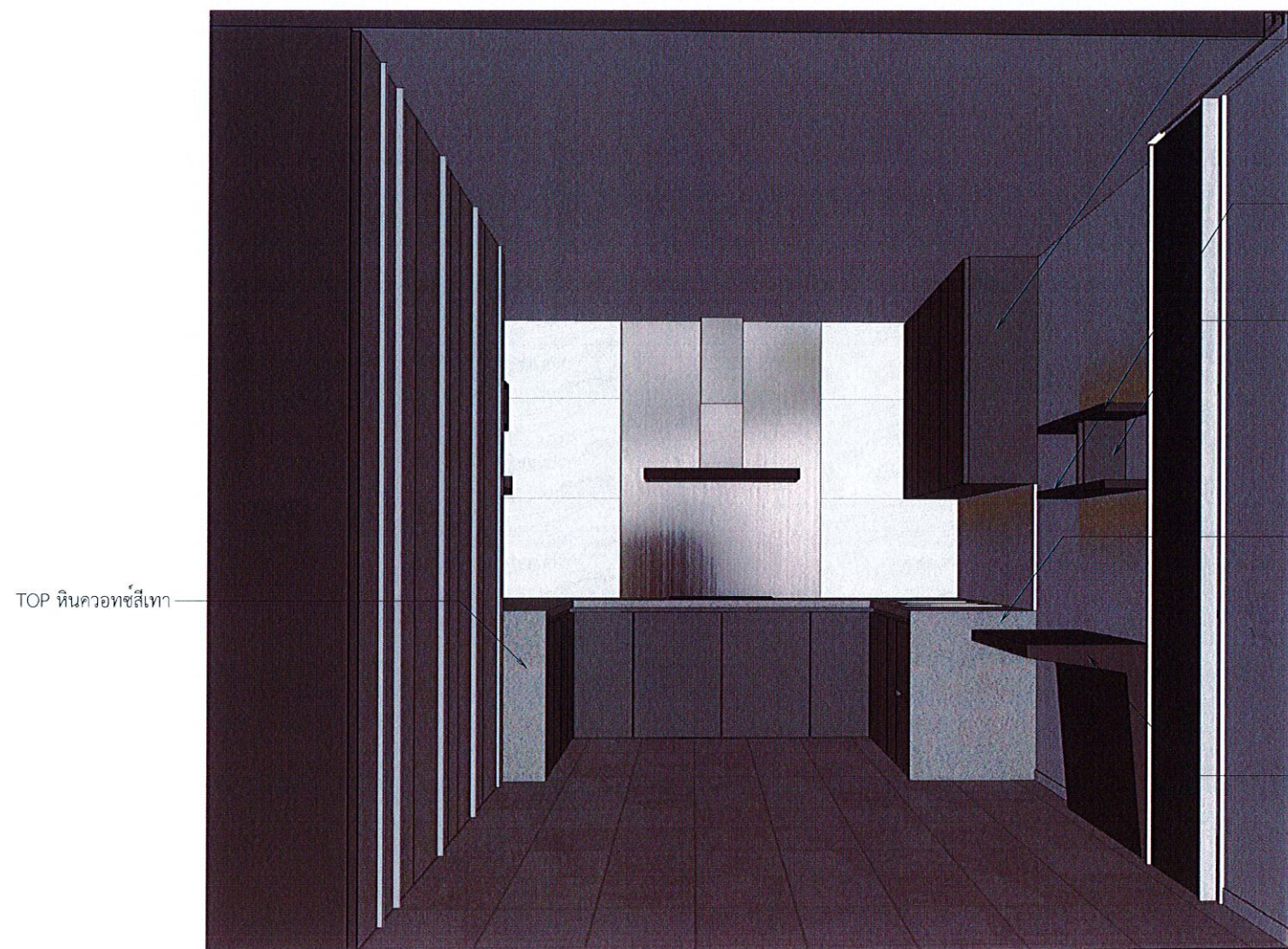

TOP หินควอทซ์สีเทา

ตู้ลอยโครงไม้ กรุแผ่น Shera Ply 4 มม.  
ติดลามิเนตสีเทา  
ซ่อนไฟ LED Strip Light (DN.) พร้อมรางอลูมิเนียม ด้านล่างตู้

ชั้นติดตายโครงไม้ กรุแผ่น Shera Ply 4 มม.  
ความหนาชั้น 30 มม. ติดลามิเนตสีเทาเข้ม โดยรอบ  
ซ่อนไฟ LED Strip Light ( UP, DN. ) พร้อมรางอลูมิเนียม ชั้นบนและล่าง

ชั้นตั้งโครงไม้ กรุแผ่น Shera Ply 4 มม.  
ติดลามิเนตสีเทา โดยรอบ

TOP หินควอทซ์สีเทา

โต๊ะโครงไม้ กรุแผ่น Shera Ply 4 มม.  
ติดลามิเนตสีเทาเข้ม

รูปด้าน - 42.1 BU-09, D-05, LF-03, 04

1 : 2.5

ห้องเตรียมอาหาร



การกีฬาแห่งประเทศไทย

หมายเหตุ:  
การอ่านแบบให้ยึดตัวอักษรและตัวเลขเป็นสำคัญ  
ห้ามวัดระยะจากแบบ  
ระยะต่างๆให้ยึดตัวเลขเป็นเกณฑ์  
ส่วนที่เป็นงานละเอียดให้วัดจากสถานที่ก่อนดำเนินการ

จังหวัด: กรุงเทพมหานคร

แบบ:  
โครงการงานปรับปรุงสำนักงานกองทุนพัฒนาการกีฬาแห่งชาติ  
(เพิ่มเติมส่วนที่สอง) และ (เพิ่มเติมส่วนที่สาม)

แบบแสดง:  
รูปด้าน  
(เพิ่มเติมส่วนที่สอง)

ประธานกรรมการ  
รองผู้จัดการ  
กองทุนพัฒนาการกีฬาแห่งชาติ  
*Chomman.*  
(นายชนานัน สิมะดำรงค์)

กรรมการ  
ผู้อำนวยการกองซ่อมบำรุง  
*[Signature]*  
(นายวิชัย เกษกุล)

กรรมการ  
หัวหน้างานซ่อมบำรุงอาคาร  
*[Signature]*  
(นายสมพงษ์ ภัทรศรีอนันต์)

กรรมการ  
หัวหน้าส่วนงานกองทุนกีฬา  
*[Signature]*  
(นางสาววิมล นครศรี)

กรรมการ  
วิศวกร.๒  
*[Signature]*  
(นายธีระศักดิ์ อรุณพูลทรัพย์)

กรรมการ  
วิศวกร.๔  
*[Signature]*  
(นายวิวัฒน์ เวียงศรี)

กรรมการและเลขานุการ  
พนักงานกองทุนพัฒนาการกีฬา  
แห่งชาติ  
*[Signature]*  
(นางสาวภัทมา ชอบใหญ่)

แก้ไขแบบครั้งที่

แก้ไขแบบครั้งที่

แก้ไขแบบครั้งที่

วัน เดือน ปี

ผู้เขียน

มาตราส่วน : AS SHOW

หมายเลขแบบ

แบบแผนที่

จำนวนแบบ

ID-42.1

139

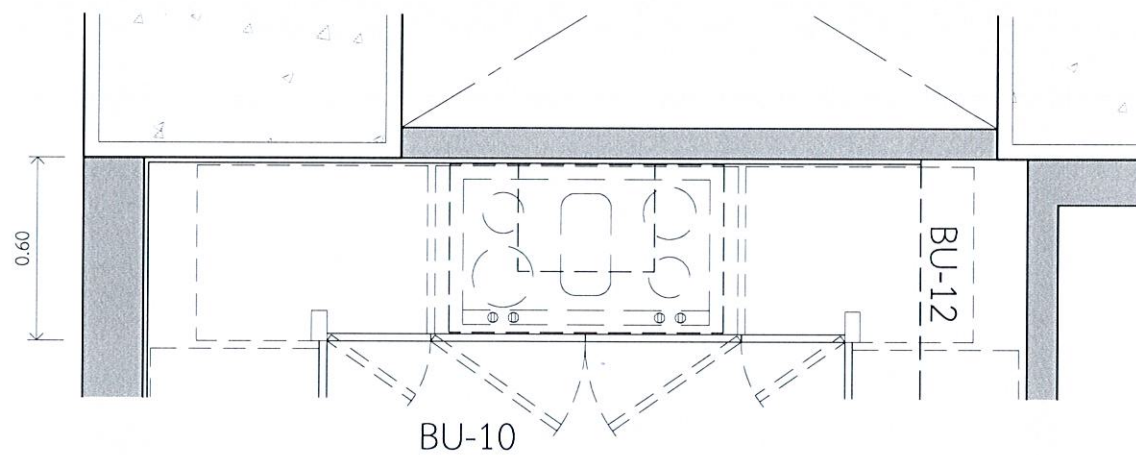

แปลน - 42 BU-10, 12  
1 : 2.5 ห้องเตรียมอาหาร

ชั้นปรับระดับโครงไม้ กรุแผ่น Sherpa Ply  
ดานบน 6 มม. ดานล่าง 4 มม.  
ติดลามิเนตสีเทา โดยรอบ

ตู้โครงไม้ กรุแผ่น Sherpa Ply 4 มม.  
ติดลามิเนตสีเทา โดยรอบ

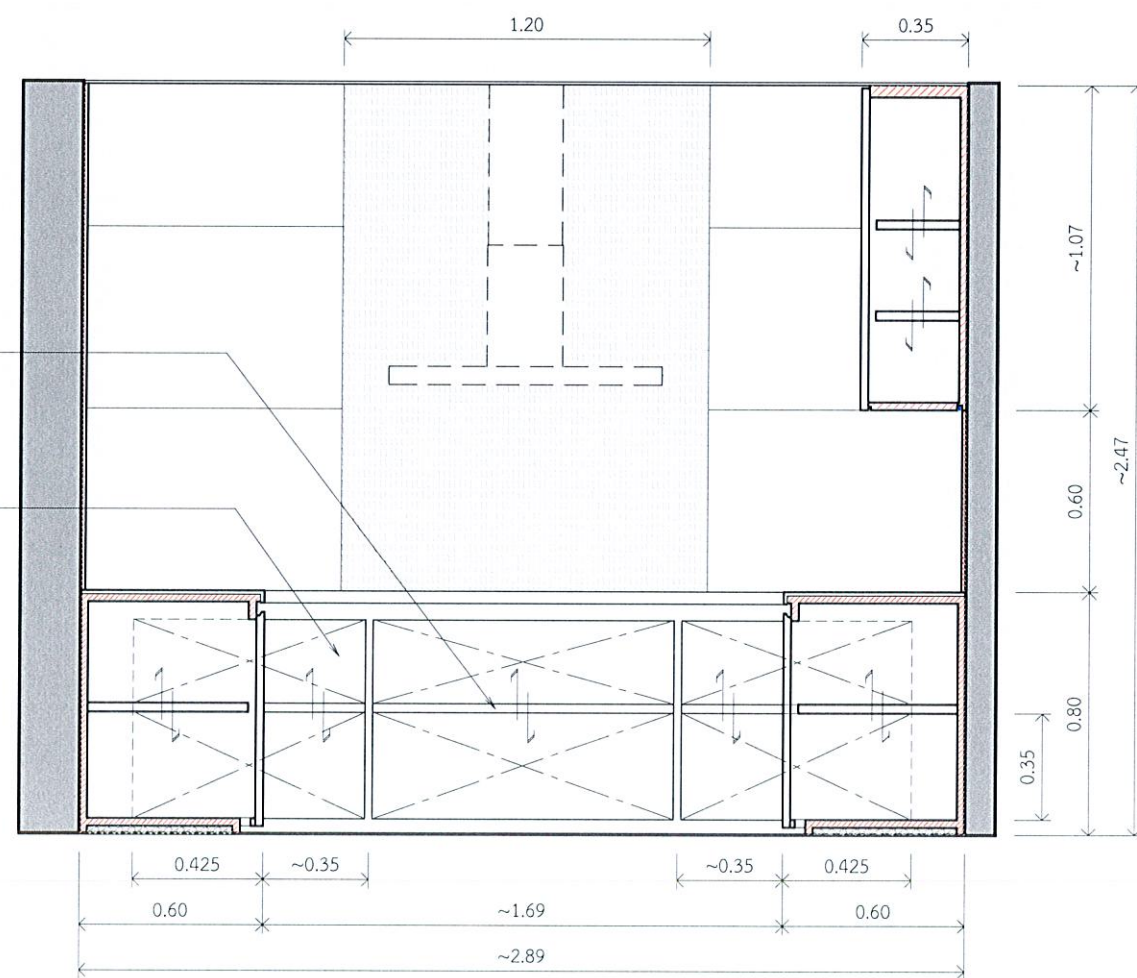

เปิดบานตู้ BU-10  
1 : 2.5 ห้องเตรียมอาหาร



การกีฬาแห่งประเทศไทย

หมายเหตุ: การอ่านแบบให้ยึดตัวอักษรและตัวเลขเป็นสำคัญ ห้ามตัดระยะจากแบบ ระยะต่างๆให้ยึดตัวเลขเป็นเกณฑ์ ส่วนที่เป็นงานละเอียดให้วัดจากสถานที่ก่อนดำเนินการ		
จังหวัด:	กรุงเทพฯ	
แบบ:	โครงการงานปรับปรุงสำนักงานกองทุนพัฒนาการกีฬาแห่งชาติ (เพิ่มเติมส่วนที่สอง) และ (เพิ่มเติมส่วนที่สาม)	
แบบแสดง:	รูปด้าน (เพิ่มเติมส่วนที่สอง)	
ประธานกรรมการ รื้อผู้จัดการ กองทุนพัฒนาการกีฬาแห่งชาติ	<i>Chammee</i> (นายชนานัน สิงะดำรงศักดิ์)	
กรรมการ ผู้อำนวยการกองซ่อมบำรุง	<i>[Signature]</i> (นายวิชัย เกษกุล)	
กรรมการ หัวหน้างานซ่อมบำรุงอาคาร	<i>[Signature]</i> (นายสมพงษ์ สัทศรีอนันต์)	
กรรมการ หัวหน้าส่วนงานกองทุนกีฬา	<i>[Signature]</i> (นางสาววิมล นครศรี)	
กรรมการ วิศวกร.๖	<i>[Signature]</i> (นายวิระศักดิ์ อรุณกุลทรัพย์)	
กรรมการ วิศวกร.๔	<i>[Signature]</i> (นายวิวัฒน์ เขียงศรี)	
กรรมการและเลขานุการ พนักงานกองทุนพัฒนาการกีฬา แห่งชาติ	<i>[Signature]</i> (นางสาววิภา ชาญใหญ่)	
แก้ไขแบบครั้งที่		
แก้ไขแบบครั้งที่		
แก้ไขแบบครั้งที่		
วัน เดือน ปี	มาตรฐาน: AS SHOW	
ผู้เขียน:		
หมายเลขแบบ	แบบแผนที่	จำนวนแบบ
	ID-42.2	139

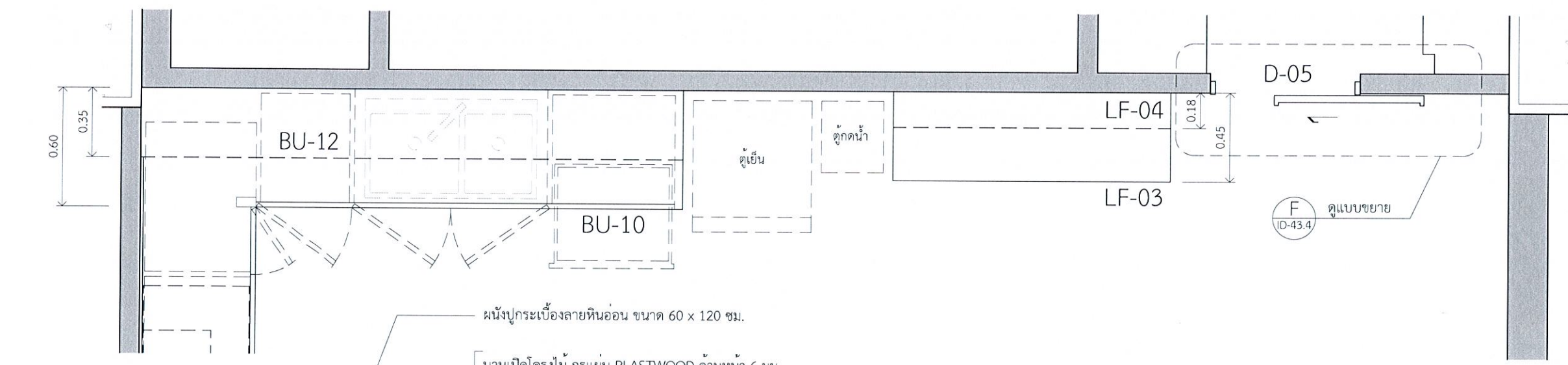

แปลน - 43 BU-10, 12, D-05, LF-03, 04  
1 : 2.5 ห้องเตรียมอาหาร

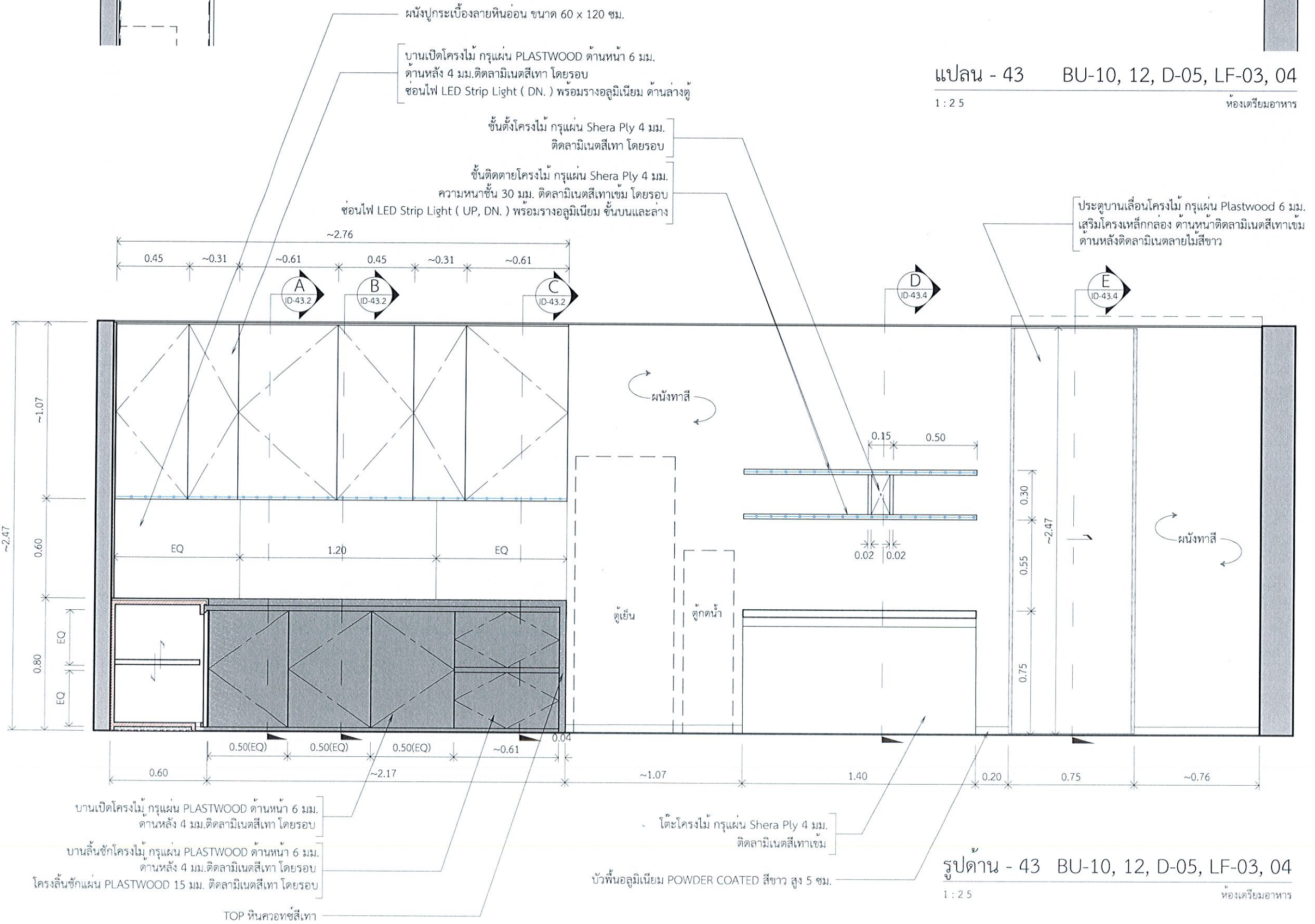

รูปด้าน - 43 BU-10, 12, D-05, LF-03, 04  
1 : 2.5 ห้องเตรียมอาหาร



หมายเหตุ: การอ่านแบบให้ยึดตัวอักษรและตัวเลขเป็นสำคัญ ห้ามวิเคราะจากแบบ ระยะเวลาที่โยกย้ายตัวเลขเป็นเกณฑ์ ส่วนที่เป็นงานละเอียดให้วัดจากสถานที่ก่อนดำเนินการ		
จังหวัด:	กรุงเทพฯ	
แบบ:	โครงการปรับปรุงสำนักงานกองทุนพัฒนาการกีฬาแห่งชาติ (เพิ่มเติมส่วนที่สอง) และ (เพิ่มเติมส่วนที่สาม)	
แบบแสดง:	รูปด้าน (เพิ่มเติมส่วนที่สอง)	
ประธานกรรมการ รองผู้จัดการ กองทุนพัฒนาการกีฬาแห่งชาติ	<i>Chomman</i> (นายชนานัน สิมะดำรงค์)	
กรรมการ ผู้อำนวยการกองช่าง	<i>[Signature]</i> (นายวิชัย เกษกุล)	
กรรมการ หัวหน้างานซ่อมบำรุงอาคาร	<i>[Signature]</i> (นายสมพงษ์ สุทธิศรีอนันต์)	
กรรมการ หัวหน้าส่วนงานของกีฬา	<i>[Signature]</i> (นางสาวกนิม นครศรี)	
กรรมการ วิศวกร.๒	<i>[Signature]</i> (นายวิระศักดิ์ อรุณพูลทรัพย์)	
กรรมการ วิศวกร.๔	<i>[Signature]</i> (นายวิวัฒน์ เรียงเครือ)	
กรรมการและเลขานุการ พนักงานกองทุนพัฒนาการกีฬา แห่งชาติ	<i>[Signature]</i> (นางสาวปัทมา ขอบใหญ่)	
แก้ไขแบบครั้งที่		
แก้ไขแบบครั้งที่		
แก้ไขแบบครั้งที่		
วัน เดือน ปี	มาตรฐาน: AS SHOW	
ผู้เขียน:		
หมายเลขแบบ	แบบแผนที่	จำนวนแบบ
	ID-43	139



ผนังปูกระเบื้องลายหินอ่อน ขนาด 60 x 120 ซม.  
 บานเปิดโครงไม้ กรุแผ่น PLASTWOOD ด้านหน้า 6 มม.  
 ด้านหลัง 4 มม. ตีกลามิเนตสีเทา โดยรอบ  
 ซ่อนไฟ LED Strip Light ( DN. ) พร้อมรางอลูมิเนียม ด้านล่างตู้

ชั้นตั้งโครงไม้ กรุแผ่น Shera Ply 4 มม.  
 ตีกลามิเนตสีเทา โดยรอบ  
 ชั้นติดตายโครงไม้ กรุแผ่น Shera Ply 4 มม.  
 ความหนาชั้น 30 มม. ตีกลามิเนตสีเทาเข้ม โดยรอบ  
 ซ่อนไฟ LED Strip Light ( UP, DN. ) พร้อมรางอลูมิเนียม ชั้นบนและล่าง

ผนังทาสี  
 ประตูบานเลื่อนโครงไม้ กรุแผ่น Plastwood 6 มม.  
 เสริมโครงเหล็กกล่อง ด้านหน้าตีกลามิเนตสีเทาเข้ม  
 ด้านหลังตีกลามิเนตลายไม้สีขาว

บานเปิดโครงไม้ กรุแผ่น PLASTWOOD ด้านหน้า 6 มม.  
 ด้านหลัง 4 มม. ตีกลามิเนตสีเทา โดยรอบ  
 บานลิ้นชักโครงไม้ กรุแผ่น PLASTWOOD ด้านหน้า 6 มม.  
 ด้านหลัง 4 มม. ตีกลามิเนตสีเทา โดยรอบ  
 โครงลิ้นชักแผ่น PLASTWOOD 15 มม. ตีกลามิเนตสีเทา โดยรอบ  
 TOP หินควอทซ์สีเทา

โต๊ะโครงไม้ กรุแผ่น Shera Ply 4 มม.  
 ตีกลามิเนตสีเทาเข้ม  
 บัวพื้นอลูมิเนียม POWDER COATED สีขาว สูง 5 ซม.

รูปถ่าย - 43 BU-10, 12, D-05, LF-03, 04  
 1 : 2.5 ห้องเตรียมอาหาร



หมายเหตุ:  
 การอ่านแบบให้ยึดตัวอักษรและตัวเลขเป็นสำคัญ  
 ห้ามวัดระยะจากแบบ  
 ระยะต่างๆให้ยึดตัวเลขเป็นเกณฑ์  
 ส่วนที่เป็นงานละเอียดให้วัดจากสถานที่ก่อนดำเนินการ

จังหวัด: กรุงเทพฯ

แบบ:  
 โครงการงานปรับปรุงสำนักงานกองทุนพัฒนาการกีฬาแห่งชาติ  
 (เพิ่มเติมส่วนที่สอง) และ (เพิ่มเติมส่วนที่สาม)

แบบแสดง:  
 รูปถ่าย  
 (เพิ่มเติมส่วนที่สอง)

ประธานกรรมการ  
 รองผู้จัดการ  
 กองทุนพัฒนาการกีฬาแห่งชาติ  
 Chommanu.  
 (นายชนกัน สีระดำรงค์)

กรรมการ  
 ผู้อำนวยการกองซ่อมบำรุง  
 (นายวิชัย เกษกุล)

กรรมการ  
 หัวหน้างานซ่อมบำรุงอาคาร  
 (นายสมพงษ์ กัทรศรีอินันต์)

กรรมการ  
 หัวหน้าส่วนงานกองทุนกีฬา  
 (นางสาวกิม นครศรี)

กรรมการ  
 วิศวกร.๖  
 (นายวิระศักดิ์ อรุณพูลทรัพย์)

กรรมการ  
 วิศวกร.๔  
 (นายวีรวัฒน์ เวียงศรี)

กรรมการและเลขานุการ  
 พนักงานกองทุนพัฒนาการกีฬา  
 แห่งชาติ  
 (นางสาวปัทมา ขอบใหญ่)

แก้ไขแบบครั้งที่

แก้ไขแบบครั้งที่

แก้ไขแบบครั้งที่

วัน เดือน ปี      มาตรฐาน: AS SHOW

ผู้เขียน

หมายเลขแบบ	แบบแผ่นที่	จำนวนแบบ
	ID-43	139

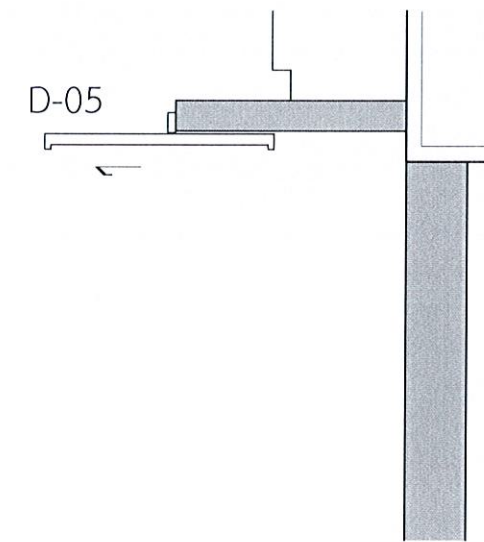
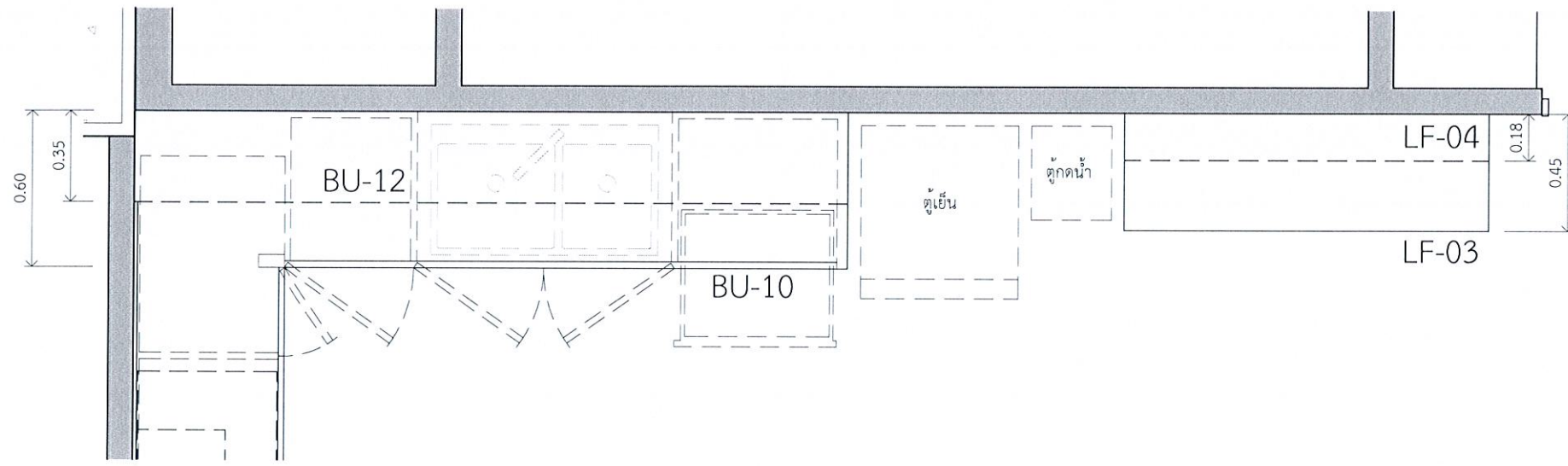

แปลน - 43 BU-10, 12, D-05, LF-03, 04

1 : 2.5

ห้องเตรียมอาหาร

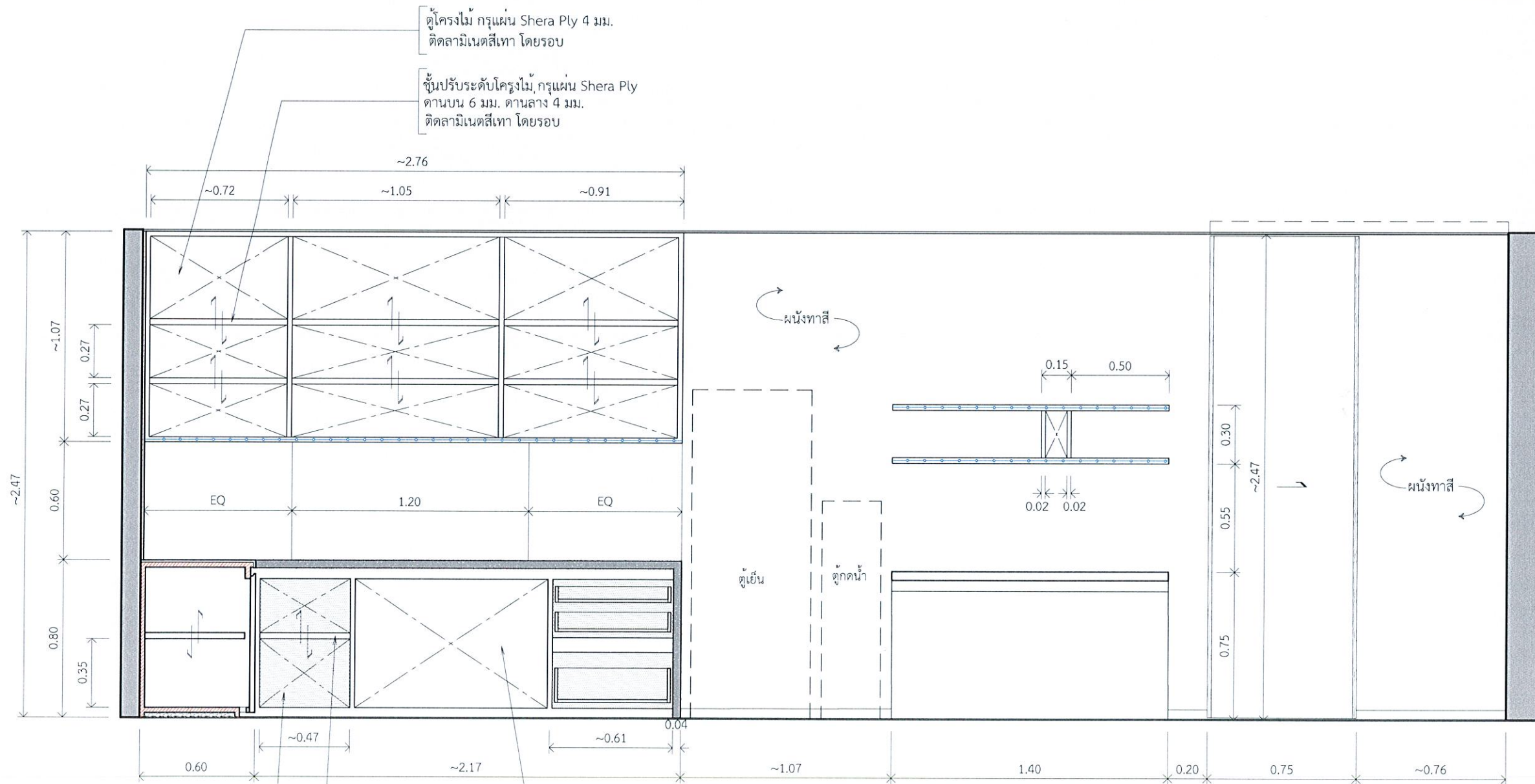

ตู้โครงไม้ กรุแผ่น Shera Ply 4 มม.  
ติดลามิเนตสีเทา โดยรอบ  
ช่องว่างในโครงแต่งตู้ วางแผ่น PU FOAM  
ให้เต็มพื้นที่ (กันแมลง)

ชั้นปรับระดับโครงไม้ กรุแผ่น Shera Ply  
ดานบน 6 มม. ดานล่าง 4 มม.  
ติดลามิเนตสีเทา โดยรอบ

ภายในตู้โครงไม้ กรุแผ่น Shera Ply 4 มม.  
ติดลามิเนตสีเทา โดยรอบ  
ช่องว่างในโครงแต่งตู้ วางแผ่น PU FOAM  
ให้เต็มพื้นที่ (กันแมลง)  
(ไม่มีแผงหลังตู้)

เปิดบานตู้ BU-10, 12

1 : 2.5

ห้องเตรียมอาหาร



การกีฬาแห่งประเทศไทย

หมายเหตุ: การอ่านแบบให้ยึดตัวอักษรและตัวเลขเป็นสำคัญ ห้ามวิเคราะจากแบบ รายละเอียดต่างๆให้ยึดตัวเลขเป็นเกณฑ์ ส่วนที่เป็นงานละเอียดให้วัดจากสถานที่ก่อนดำเนินการ		
จังหวัด:	กรุงเทพฯ	
แบบ:	โครงการงานปรับปรุงสำนักงานกองทุนพัฒนาการกีฬาแห่งชาติ (เพิ่มเติมส่วนที่สอง) และ (เพิ่มเติมส่วนที่สาม)	
แบบแสดง:	รูปด้าน (เพิ่มเติมส่วนที่สอง)	
ประธานกรรมการ รองผู้จัดการ กองทุนพัฒนาการกีฬาแห่งชาติ	<b>Chanomnu.</b> (นายชนนสิน สิมะดำรงค์)	
กรรมการ ผู้อำนวยการกองซ่อมบำรุง	<b>[Signature]</b> (นายวิชัย เกษกุล)	
กรรมการ หัวหน้างานซ่อมบำรุงอาคาร	<b>[Signature]</b> (นายสมพงษ์ ภัทรศรีอินันต์)	
กรรมการ หัวหน้าส่วนงานกองกีฬา	<b>JANORAN</b> (นางสาวกนิม นครศรี)	
กรรมการ วิศวกร.๖	<b>[Signature]</b> (นายวิระศักดิ์ อรุณพูลทรัพย์)	
กรรมการ วิศวกร.๔	<b>[Signature]</b> (นายวิวัฒน์ เวียงศรี)	
กรรมการและเลขานุการ พนักงานกองทุนพัฒนาการกีฬา แห่งชาติ	<b>[Signature]</b> (นางสาวปัทมา ขอบใหญ่)	
แก้ไขแบบครั้งที่		
แก้ไขแบบครั้งที่		
แก้ไขแบบครั้งที่		
วัน เดือน ปี	มาตรฐาน : AS SHOW	
ผู้เขียน		
หมายเลขแบบ	แบบแผ่นที่	จำนวนแบบ
	ID-43.1	139

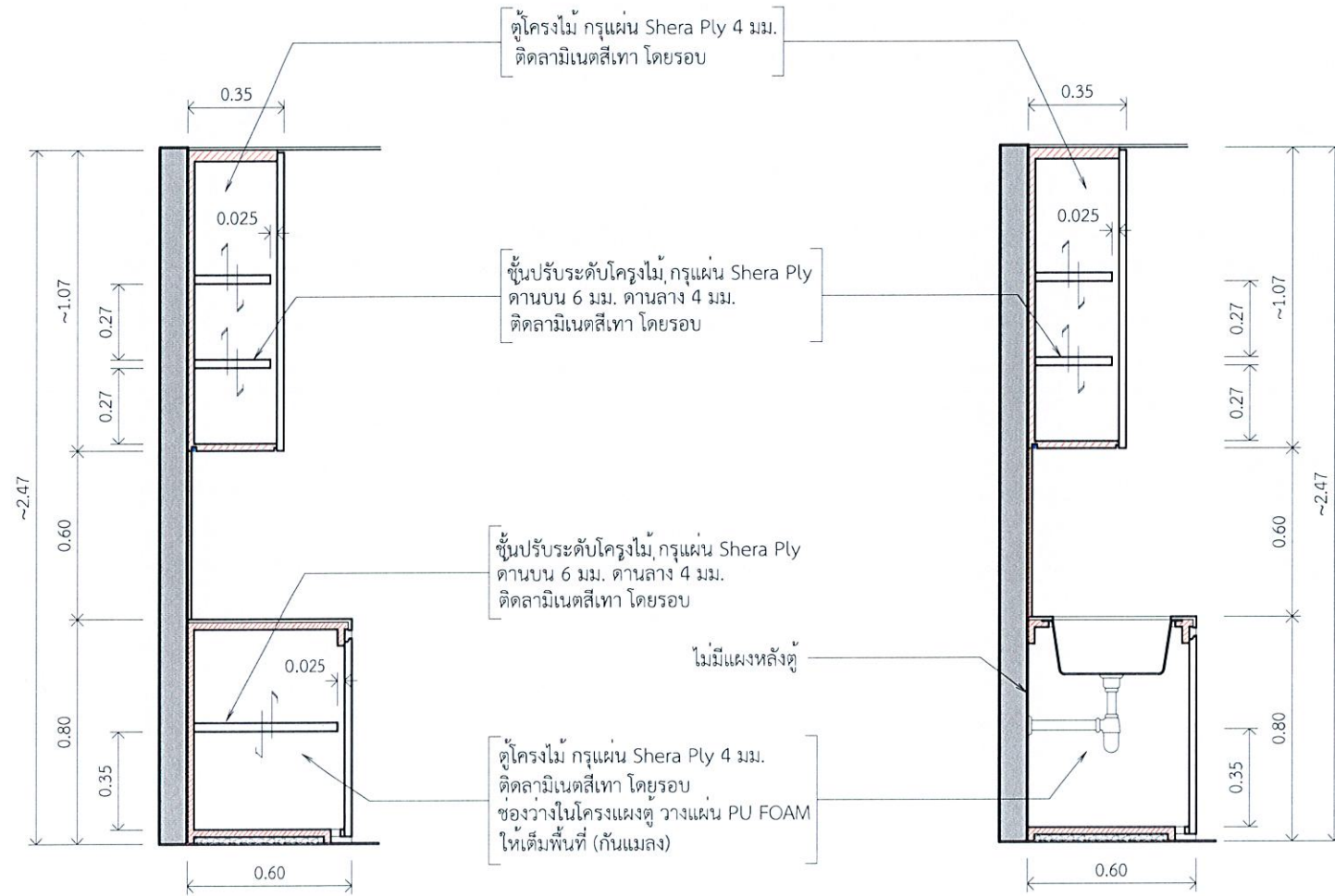

รูปตัด - A BU-10, 12  
1 : 25 ห้องเตรียมอาหาร

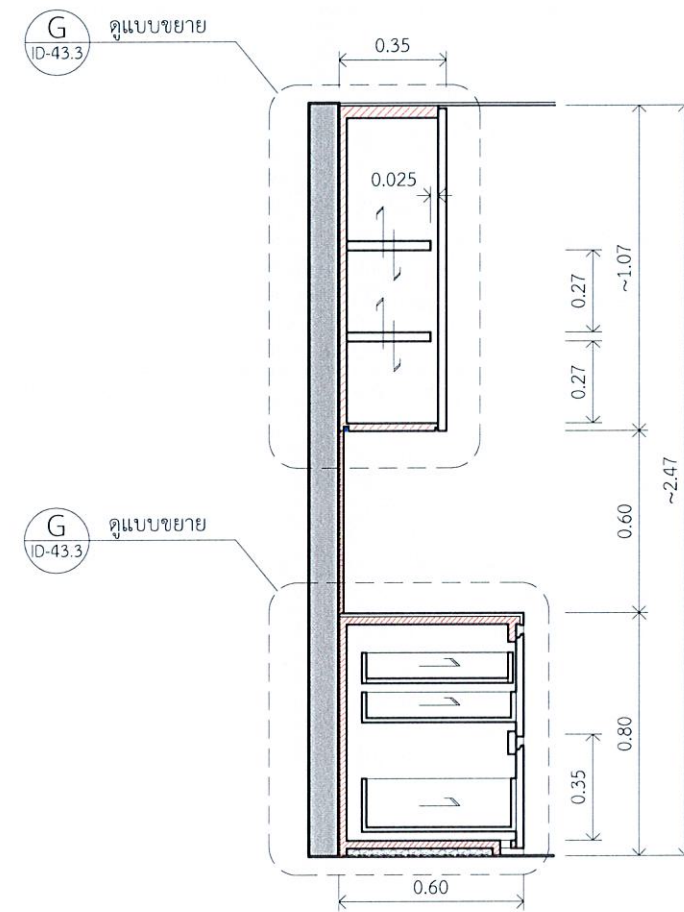



รูปตัด - B BU-10, 12  
1 : 25 ห้องเตรียมอาหาร

รูปตัด - C BU-10, 12  
1 : 25 ห้องเตรียมอาหาร



การกีฬาแห่งประเทศไทย

หมายเหตุ: การอ่านแบบให้ยึดตัวอักษรและตัวเลขเป็นสำคัญ ห้ามตีระยะจากแบบ ระยะต่างๆให้ยึดตัวเลขเป็นเกณฑ์ ส่วนที่เป็นงานละเอียดให้วัดจากสถานที่ก่อนดำเนินการ		
จังหวัด:	กรุงเทพฯ	
แบบ:	โครงการงานปรับปรุงสำนักงานกองทุนพัฒนาการกีฬาแห่งชาติ (เพิ่มเติมส่วนที่สอง) และ (เพิ่มเติมส่วนที่สาม)	
แบบแสดง:	รูปด้าน (เพิ่มเติมส่วนที่สอง)	
ประธานกรรมการ รวบรวมโครงการ กองทุนพัฒนาการกีฬาแห่งชาติ	<i>Charomun.</i>	(นายชวาลิน สิมะคำรงค์)
กรรมการ ผู้อำนวยการกองซ่อมบำรุง	<i>[Signature]</i>	(นายวิชัย เกษกุล)
กรรมการ หัวหน้างานซ่อมบำรุงอาคาร	<i>[Signature]</i>	(นายสมพงษ์ ภัทรศรีอนันต์)
กรรมการ หัวหน้าส่วนงานกองทุนกีฬา	<i>[Signature]</i>	(นางสาววิมล นครศรี)
กรรมการ วิศวกร ๒	<i>[Signature]</i>	(นายระศักดิ์ อรุณพูลทรัพย์)
กรรมการ วิศวกร ๓	<i>[Signature]</i>	(นายวิวัฒน์ เขียงศรี)
กรรมการและเลขานุการ พนักงานกองทุนพัฒนาการกีฬาแห่งชาติ	<i>[Signature]</i>	(นางสาววิภา ชอบใหญ่)
แก้ไขแบบครั้งที่		
แก้ไขแบบครั้งที่		
แก้ไขแบบครั้งที่		
วัน เดือน ปี	มาตรฐาน : AS SHOW	
ผู้เขียน:		
หมายเลขแบบ	แบบแผนที่	จำนวนแบบ
	ID-43.2	139

 NATIONAL SPORTS DEVELOPMENT BOARD	 กระทรวงศึกษาธิการ	หมายเหตุ การออกแบบให้ยึดตัวอักษรและตัวเลขเป็นสำคัญ หากมีข้อขัดแย้ง จะยึดตัวอักษรเป็นหลัก ส่วนที่เป็นงานจะยึดให้ได้จากสถานที่ก่อสร้าง	แบบ: โครงการงานปรับปรุงสำนักงานกองทุนพัฒนาการศึกษาแห่งชาติ (เพิ่มเติมส่วนที่สอง) และ (เพิ่มเติมส่วนที่สาม)	ประธานกรรมการ รองผู้จัดการ กองทุนพัฒนาการศึกษาแห่งชาติ  (นายชานน สิมะคำรงค์)	กรรมการ หัวหน้างานซ่อมบำรุงอาคาร  (นายสมพงษ์ วัชรศรีอนันต์)	กรรมการ วิศวกร.๖  (นายวีระศักดิ์ อรุณสุขทรัพย์)	กรรมการและเลขานุการ พนักงานกองทุนพัฒนาการศึกษา แห่งชาติ  (นางสาวปัทมา ขอบใหญ่)	วัน เดือน ปี หมายเหตุแบบ แบบแผนที่ จำนวนแบบ	มาตรฐาน : AS SHOW ID-43.3 139
		หมายเหตุ กรุณาพิจารณา	แบบ: รูปด้าน (เพิ่มเติมส่วนที่สอง)	กรรมการ ผู้อำนวยการซ่อมบำรุง  (นายวิชัย เกษกุล)	กรรมการ หัวหน้างานช่างเทคนิค  (นางสาวกนิม นนทศรี)	กรรมการ วิศวกร.๔  (นายวีรวัฒน์ เรืองเครือ)	ผู้เขียน  (นายวีรวัฒน์ เรืองเครือ)	วันที่ เดือน ปี หมายเหตุแบบ แบบแผนที่ จำนวนแบบ	มาตรฐาน : AS SHOW ID-43.3 139

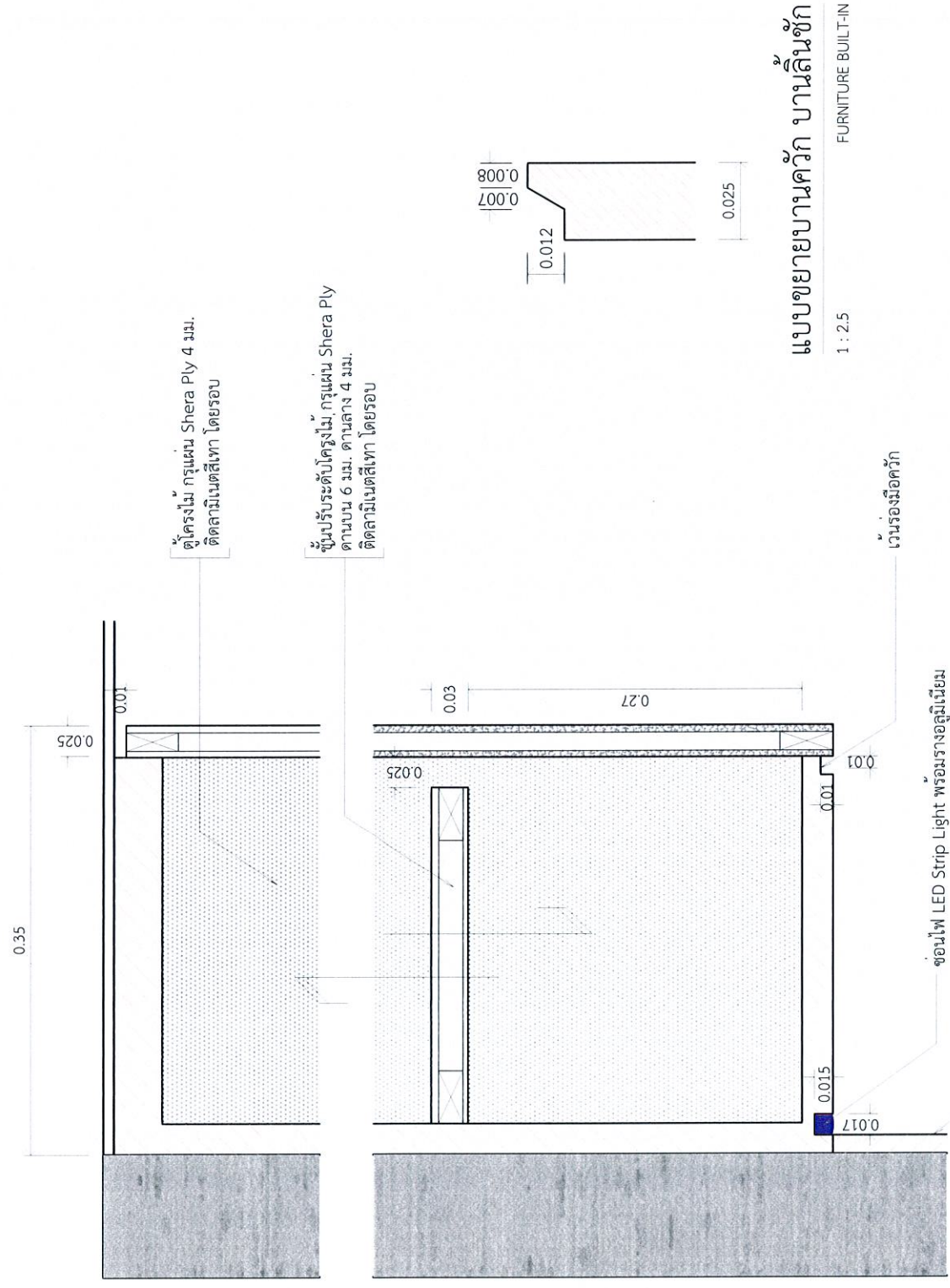

แบบขยายบานค้ำ บานลิ้นชัก  
1 : 2.5  
FURNITURE BUILT-IN

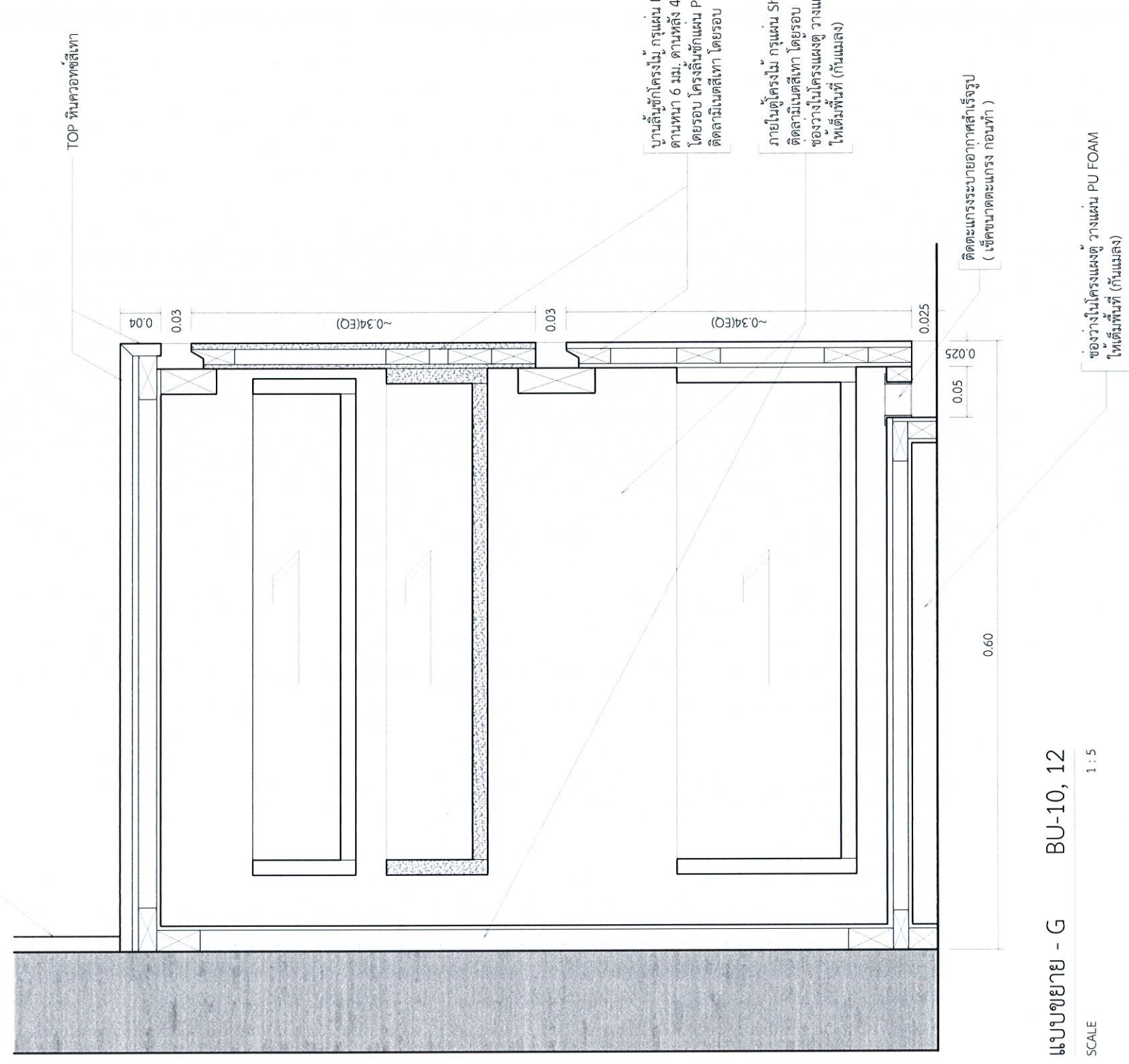

แบบขยาย - G BU-10, 12  
SCALE 1 : 5

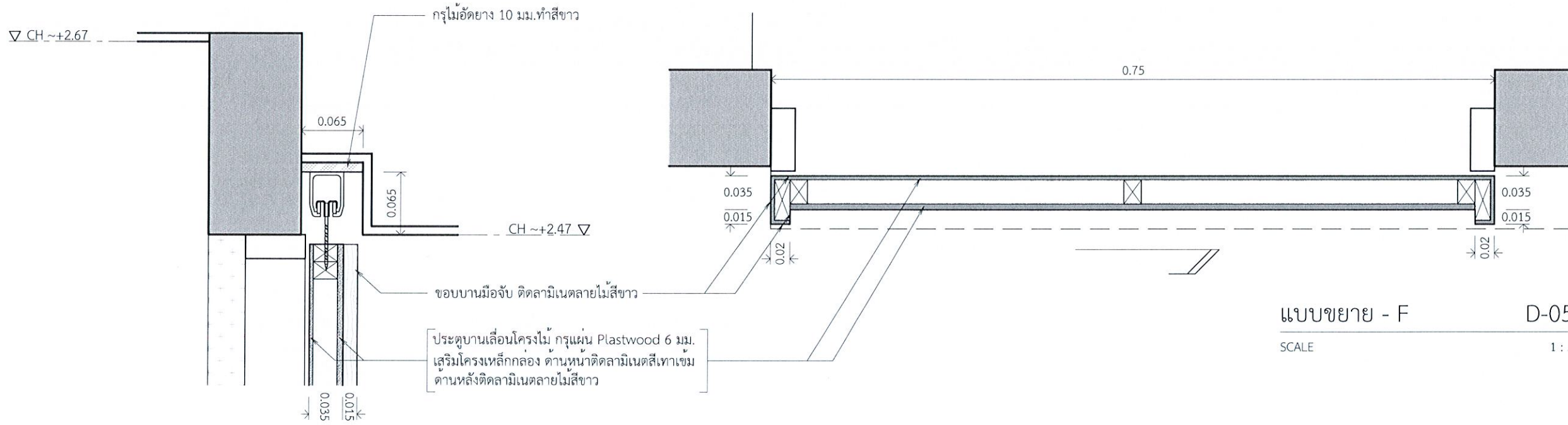

แบบขยาย - F D-05  
SCALE 1 : 5

แบบขยาย - I D-05  
SCALE 1 : 5

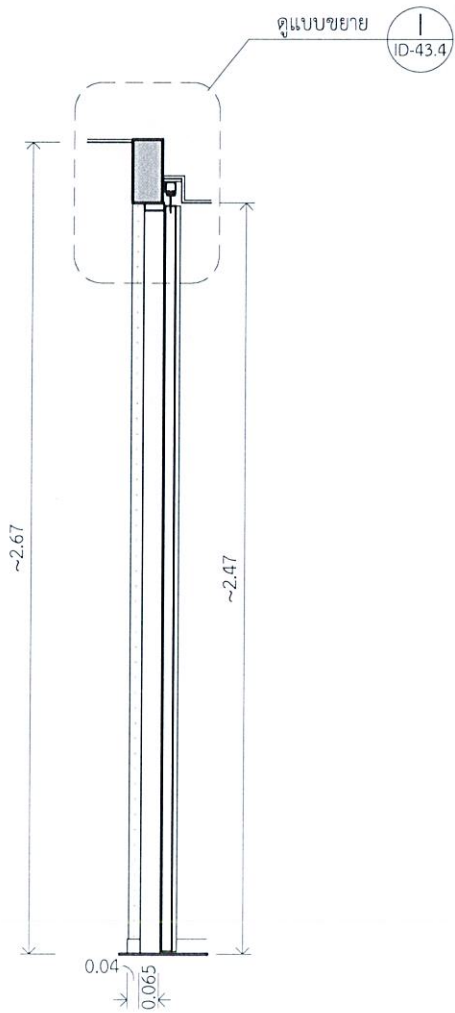

รูปตัด - E D-05  
ห้องเตรียมอาหาร

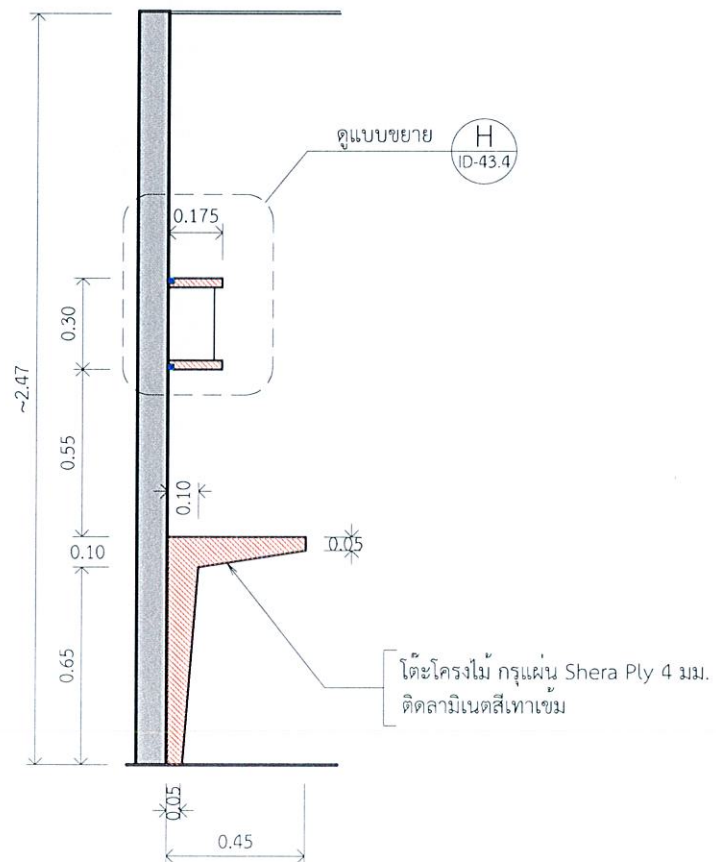

รูปตัด - D LF-03, 04  
ห้องเตรียมอาหาร

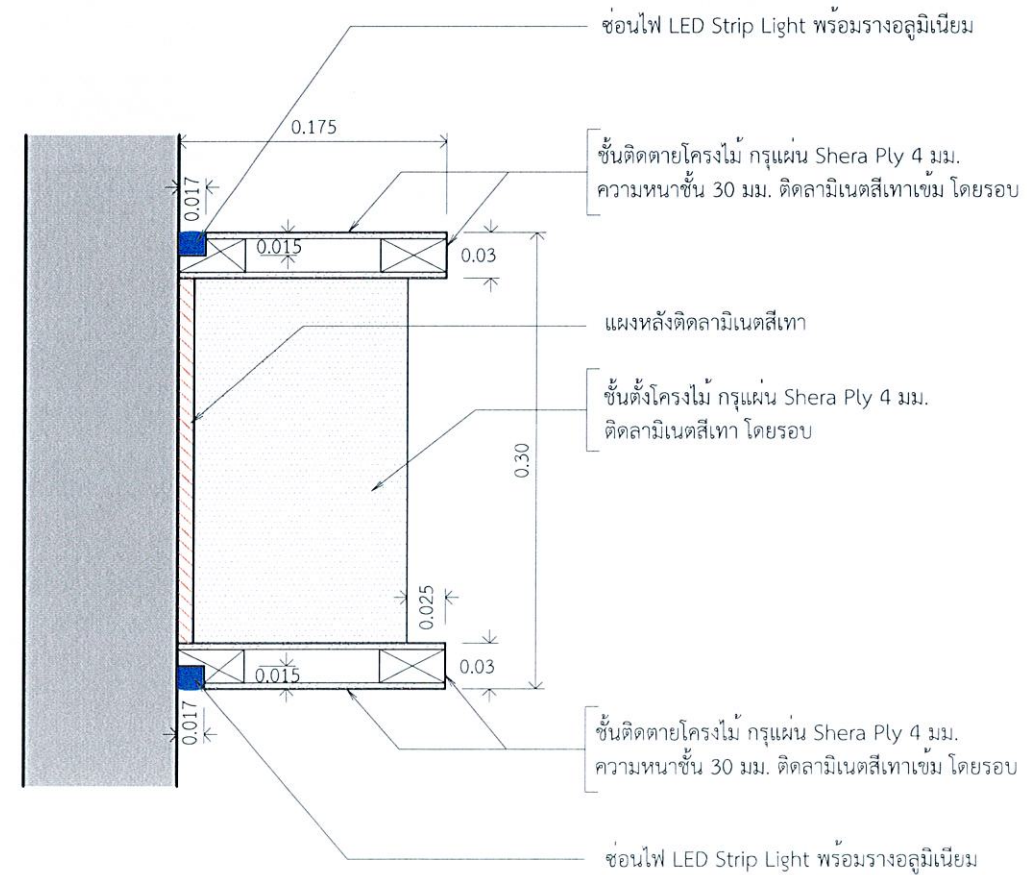

แบบขยาย - H LF-04  
SCALE 1 : 5



การกีฬาแห่งประเทศไทย

หมายเหตุ:  
การอ่านแบบให้ยึดตัวอักษรและตัวเลขเป็นหลัก  
ห้ามวัดระยะจากแบบ  
ระยะต่างๆให้ยึดตัวเลขเป็นเกณฑ์  
ส่วนที่เป็นงานละเอียดให้วัดจากสถานที่ก่อนดำเนินการ

จังหวัด: กรุงเทพฯ

แบบ:  
โครงการงานปรับปรุงสำนักงานกองทุนพัฒนาการกีฬาแห่งชาติ  
(เพิ่มเติมส่วนที่สอง) และ (เพิ่มเติมส่วนที่สาม)

แบบแสดง: รูปด้าน  
(เพิ่มเติมส่วนที่สอง)

ประธานกรรมการ  
รองผู้จัดการ  
กองทุนพัฒนาการกีฬาแห่งชาติ  
*Chomman*  
(นายชนานันท์ สิมะดำรงศักดิ์)

กรรมการ  
ผู้อำนวยการกองซ่อมบำรุง  
*[Signature]*  
(นายวิชัย เกษกุล)

กรรมการ  
หัวหน้างานซ่อมบำรุงอาคาร  
*[Signature]*  
(นายสมพงษ์ ภัทรศรีอินันต์)

กรรมการ  
หัวหน้าส่วนงานกองทุนกีฬา  
*[Signature]*  
(นางสาววิมล นครศรี)

กรรมการ  
วิศวกร.๒  
*[Signature]*  
(นายวิระศักดิ์ อรุณพูลทรัพย์)

กรรมการ  
วิศวกร.๔  
*[Signature]*  
(นายวิรัตน์ เรืองศรีเรือ)

กรรมการและเลขานุการ  
พนักงานกองทุนพัฒนาการกีฬา  
แห่งชาติ  
*[Signature]*  
(นางสาวปัทมา ขอบใหญ่)

แก้ไขแบบครั้งที่

แก้ไขแบบครั้งที่

แก้ไขแบบครั้งที่

วัน เดือน ปี

มาตรฐาน : AS SHOW

ผู้เขียน:

หมายเลขแบบ	แบบแผ่นที่	จำนวนแบบ
	ID-43.4	139

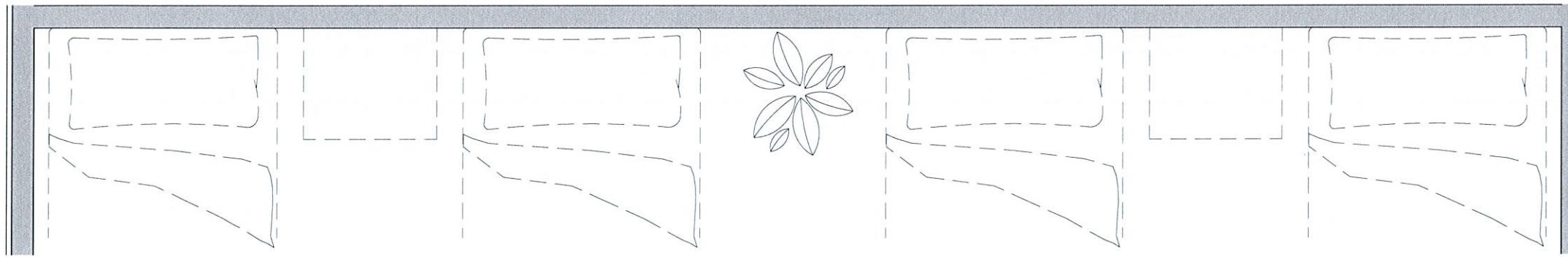

แปลน - 44

1 : 2 5

ห้องพักพนักงาน

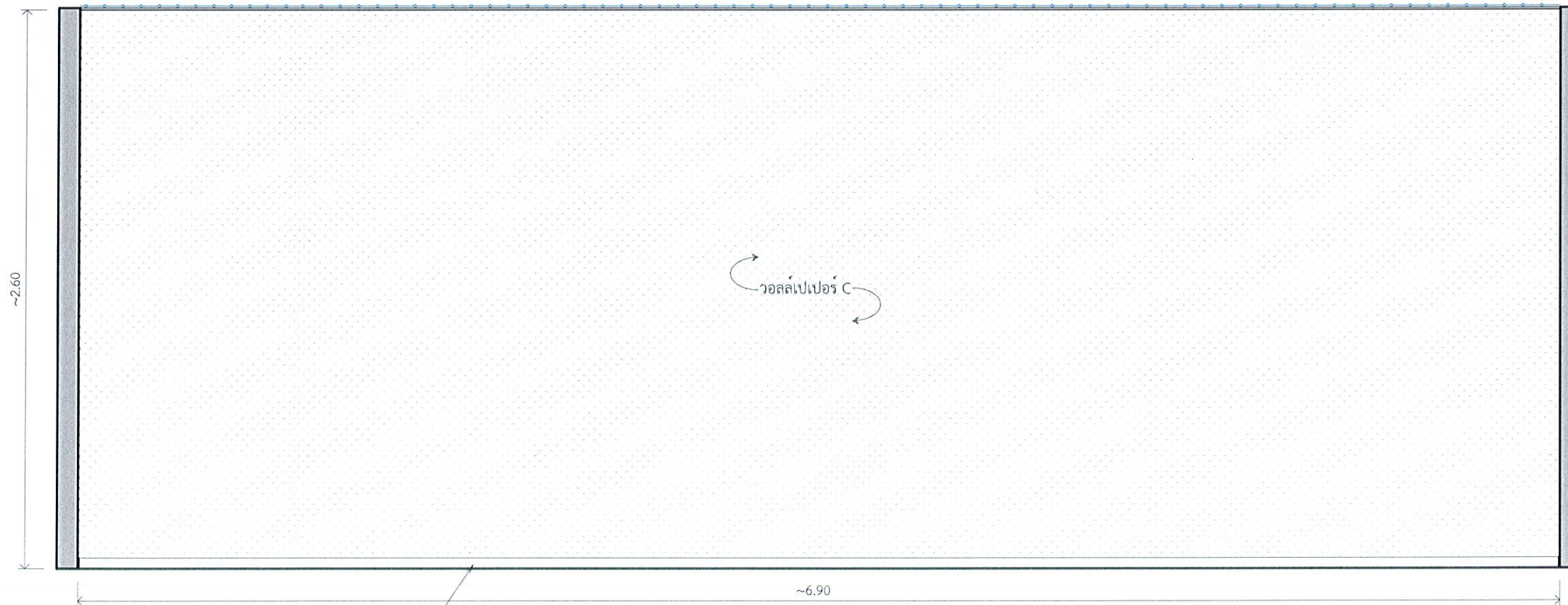

บัวพื้นอลูมิเนียม POWDER COATED สีขาว สูง 5 ซม.

รูปด้าน - 44

1 : 2 5

ห้องพักพนักงาน



การกีฬาแห่งประเทศไทย

หมายเหตุ:  
การอ่านแบบให้ยึดตัวอักษรและตัวเลขเป็นสำคัญ  
ห้ามวัดระยะจากแบบ  
ระยะต่างๆให้ยึดตัวเลขเป็นเกณฑ์  
ส่วนที่เป็นงานละเอียดให้วัดจากสถานที่ก่อนดำเนินการ

จังหวัด: กรุงเทพฯ

แบบ:  
โครงการงานปรับปรุงสำนักงานกองทุนพัฒนาการกีฬาแห่งชาติ  
(เพิ่มเติมส่วนที่สอง) และ (เพิ่มเติมส่วนที่สาม)

แบบแสดง:  
รูปด้าน  
(เพิ่มเติมส่วนที่สอง)

ประธานกรรมการ รณนฤมิตร กองทุนพัฒนาการกีฬาแห่งชาติ	<i>Chomorn.</i> (นายชนนสิน สีเมธังคค์)
กรรมการ ผู้อำนวยการกองอำนวยการ	<i>[Signature]</i> (นายวิชัย เกษกุล)
กรรมการ หัวหน้างานซ่อมบำรุงอาคาร	<i>[Signature]</i> (นายสมพงษ์ ภัทรศรีอินันต์)
กรรมการ หัวหน้าส่วนงานกองทุนกีฬา	<i>[Signature]</i> (นางสาววิมล นครศรี)
กรรมการ วิศวกร.๖	<i>[Signature]</i> (นายวิระศักดิ์ อรุณพลทรัพย์)
กรรมการ วิศวกร.๔	<i>[Signature]</i> (นายวิวัฒน์ เรืองศรีเรือ)
กรรมการและเลขานุการ พนักงานกองทุนพัฒนาการกีฬา แห่งชาติ	<i>[Signature]</i> (นางสาววิภาดา ขอบใหญ่)

แก้ไขแบบครั้งที่  
แก้ไขแบบครั้งที่  
แก้ไขแบบครั้งที่

วัน เดือน ปี      มาตรฐาน : AS SHOW

ผู้เขียน:

หมายเลขแบบ	แบบแผ่นที่	จำนวนแบบ
	ID-44	139

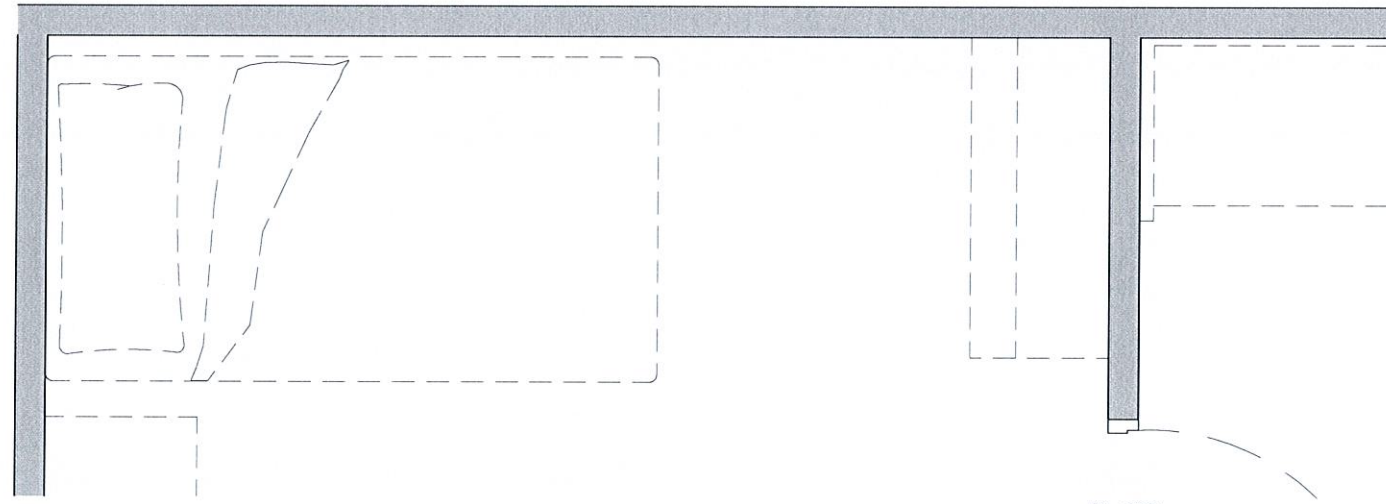

แปลน - 45  
1 : 2 5

D-08  
ห้องพักพนักงาน

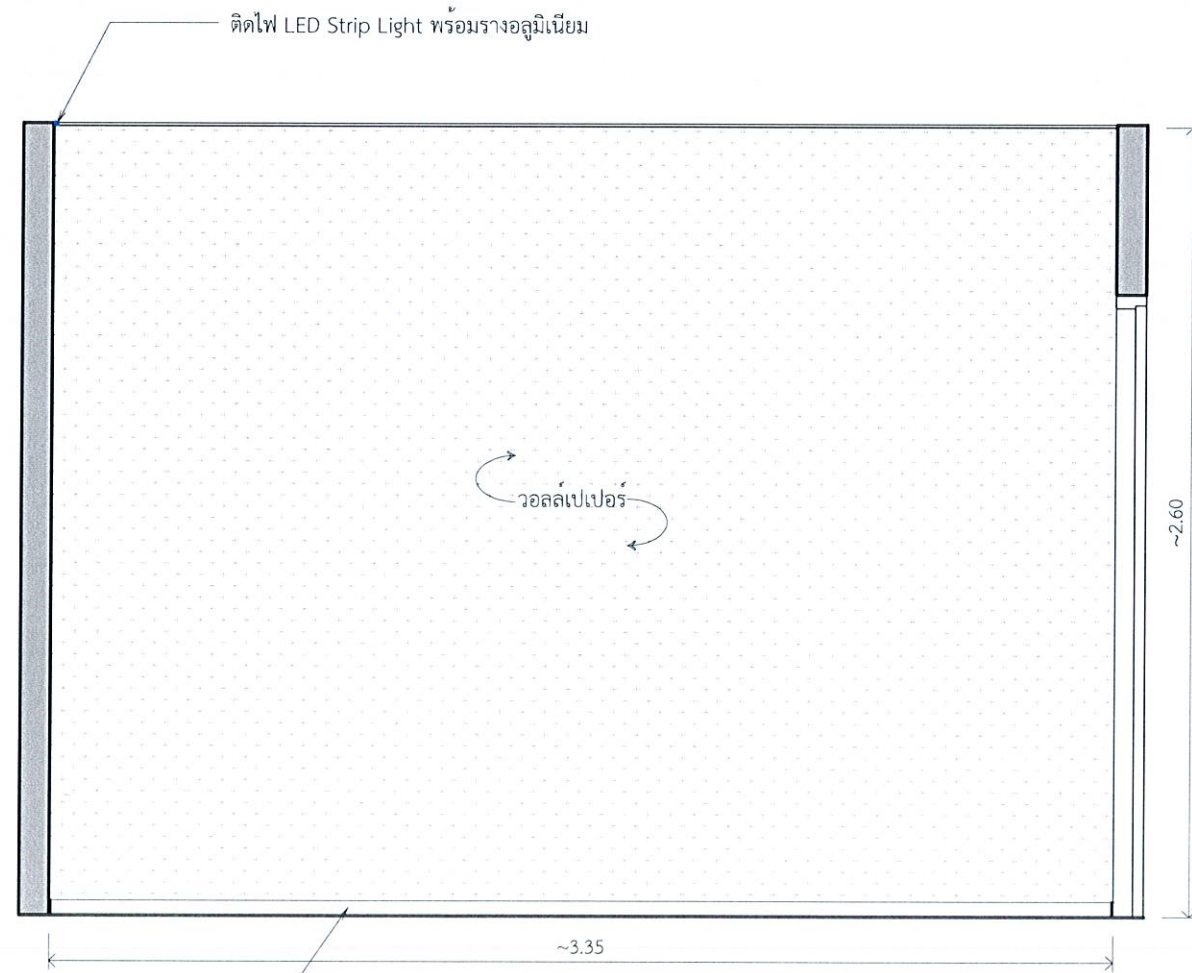

รูปด้าน - 45  
1 : 2 5

D-08  
ห้องพักพนักงาน



การกีฬาแห่งประเทศไทย

หมายเหตุ:  
การอ่านแบบให้ยึดตัวอักษรและตัวเลขเป็นสำคัญ  
หากมีข้อสงสัยจากแบบ  
ระยะต่างๆให้ยึดตัวเลขเป็นเกณฑ์  
ส่วนที่เป็นงานละเอียดให้วัดจากสถานที่ก่อนดำเนินการ

จังหวัด: กรุงเทพฯ

แบบ:  
โครงการงานปรับปรุงสำนักงานกองทุนพัฒนาการกีฬาแห่งชาติ  
(เพิ่มเติมส่วนที่สอง) และ (เพิ่มเติมส่วนที่สาม)

แบบแสดง:  
รูปด้าน  
(เพิ่มเติมส่วนที่สอง)

ประธานกรรมการ รองผู้จัดการ กองทุนพัฒนาการกีฬาแห่งชาติ	<i>Chommu.</i> (นายชนานัน สิมะดำรงค์)
กรรมการ ผู้อำนวยการกองช่าง	<i>[Signature]</i> (นายวิชัย เกษกุล)
กรรมการ หัวหน้างานซ่อมบำรุงอาคาร	<i>[Signature]</i> (นายสมพงษ์ ภัทรศรีอินันต์)
กรรมการ หัวหน้าส่วนงานกองทุนกีฬา	<i>[Signature]</i> (นางสาวสิม นครศรี)
กรรมการ วิศวกร.๖	<i>[Signature]</i> (นายวิระศักดิ์ อรุณพูลทรัพย์)
กรรมการ วิศวกร.๔	<i>[Signature]</i> (นายวิวัฒน์ เรียงเครือ)
กรรมการและเลขานุการ พนักงานกองทุนพัฒนาการกีฬา แห่งชาติ	<i>[Signature]</i> (นางสาวบังมา ขอบใหญ่)

แก้ไขแบบครั้งที่  
แก้ไขแบบครั้งที่  
แก้ไขแบบครั้งที่

วัน เดือน ปี      มาตรฐาน : AS SHOW

ผู้เขียน

หมายเลขแบบ	แบบแผนที่	จำนวนแบบ
	ID-45	139

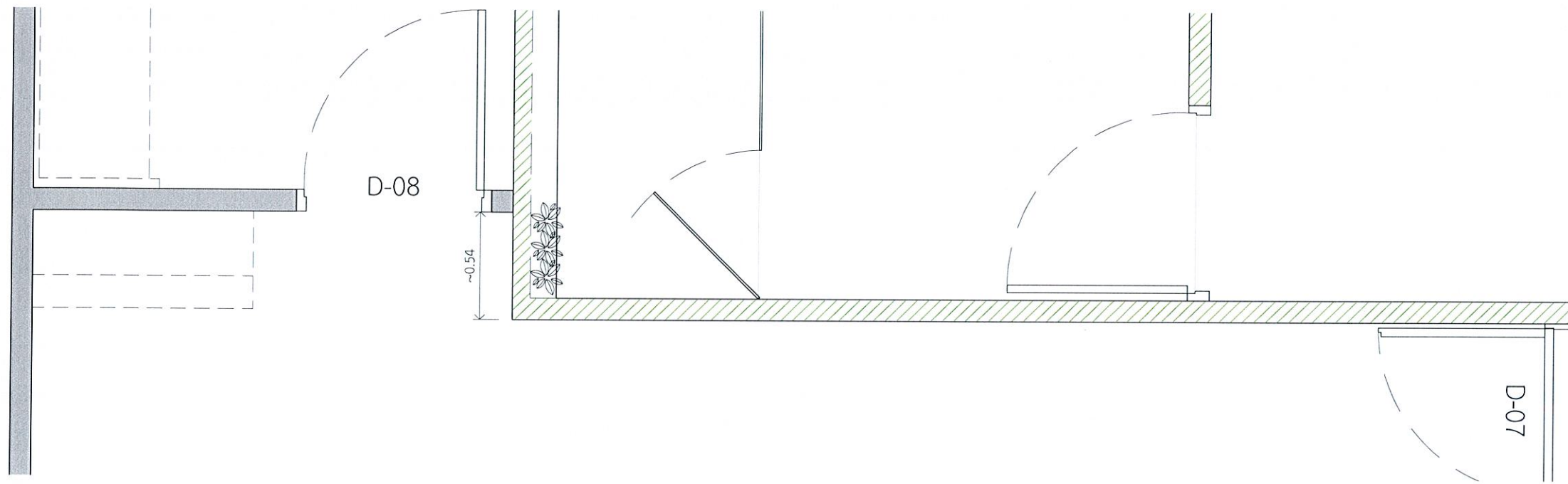

แปลน - 46 D-07, 08  
1 : 2.5 ห้องพักผ่อน

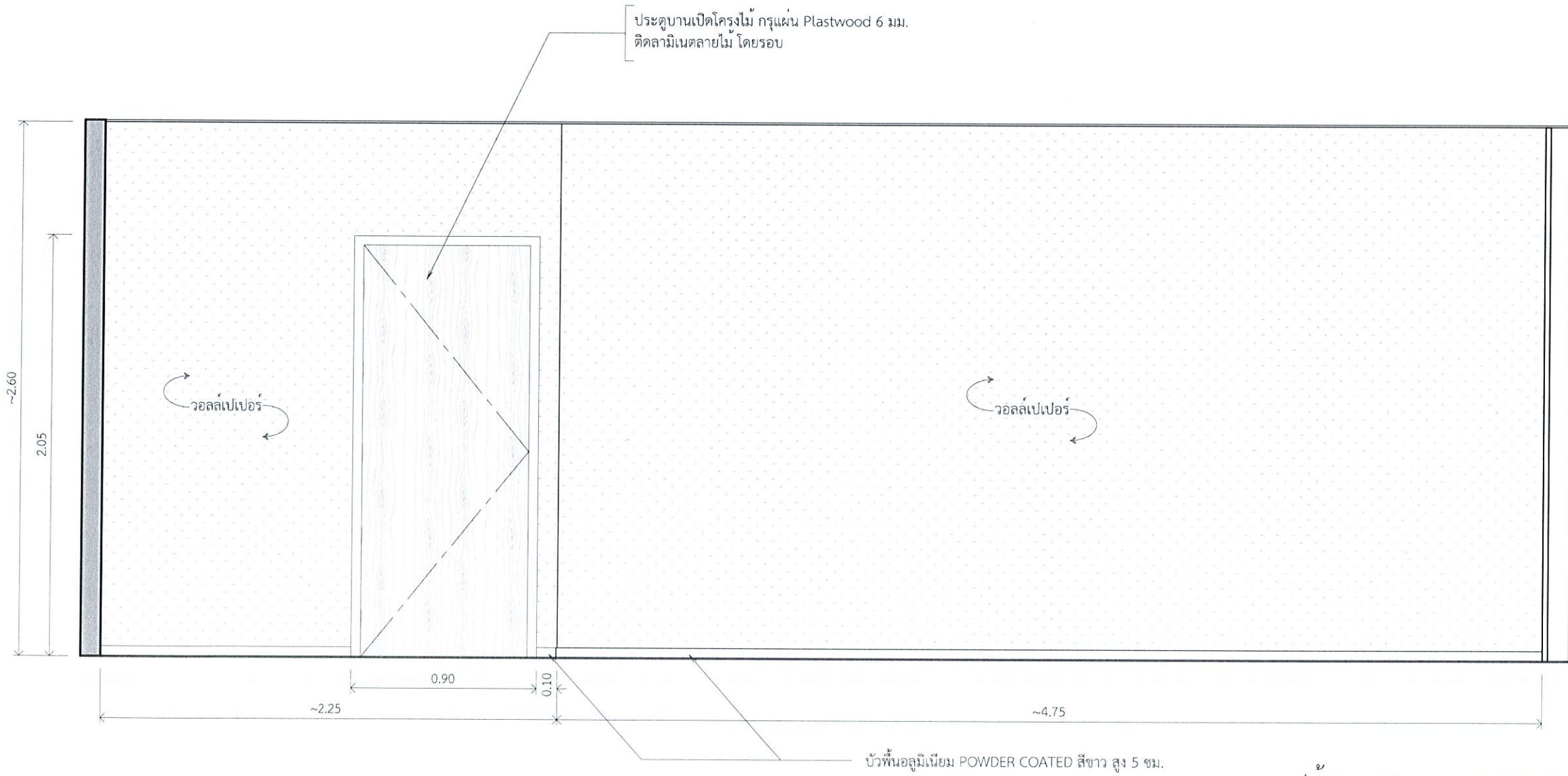

รูปด้าน - 46 D-07, 08  
1 : 2.5 ห้องพักผ่อน



การกีฬาแห่งประเทศไทย

หมายเหตุ: การอ่านแบบให้ยึดตัวอักษรและตัวเลขเป็นสำคัญ ห้ามวัดระยะจากแบบ ระยะต่างๆให้ยึดตัวเลขเป็นเกณฑ์ ส่วนที่เป็นงานละเอียดให้วัดจากสถานที่ก่อนดำเนินการ		
จังหวัด: กรุงเทพมหานคร		
แบบ: โครงการงานปรับปรุงสำนักงานกองทุนพัฒนาการกีฬาแห่งชาติ (เพิ่มเติมส่วนที่สอง) และ (เพิ่มเติมส่วนที่สาม)		
แบบแสดง: รูปด้าน (เพิ่มเติมส่วนที่สอง)		
ประธานกรรมการ รรชยจัดการ กองทุนพัฒนาการกีฬาแห่งชาติ	 Chamamun (นายชามมน สิมะคำรงค์)	
กรรมการ ผู้อำนวยการกองซ่อมบำรุง	 (นายวิชัย เกษกุล)	
กรรมการ หัวหน้างานซ่อมบำรุงอาคาร	 (นายสมพงษ์ นภัทรหรือนันต์)	
กรรมการ หัวหน้าส่วนงานกองทุนกีฬา	 (นางสาววิมล นศรีศรี)	
กรรมการ วิศวกร.๖	 (นายวิระศักดิ์ อรุณพูลทรัพย์)	
กรรมการ วิศวกร.๔	 (นายวิวัฒน์ เรียงเครือ)	
กรรมการและเลขานุการ พนักงานกองทุนพัฒนาการกีฬา แห่งชาติ	 (นางสาวปัทมา ขอบใหญ่)	
แก้ไขแบบครั้งที่:		
แก้ไขแบบครั้งที่:		
แก้ไขแบบครั้งที่:		
วัน เดือน ปี	มาตรฐาน: AS SHOW	
ผู้เขียน:		
หมายเลขแบบ	แบบแผ่นที่	จำนวนแบบ
	ID-46	139

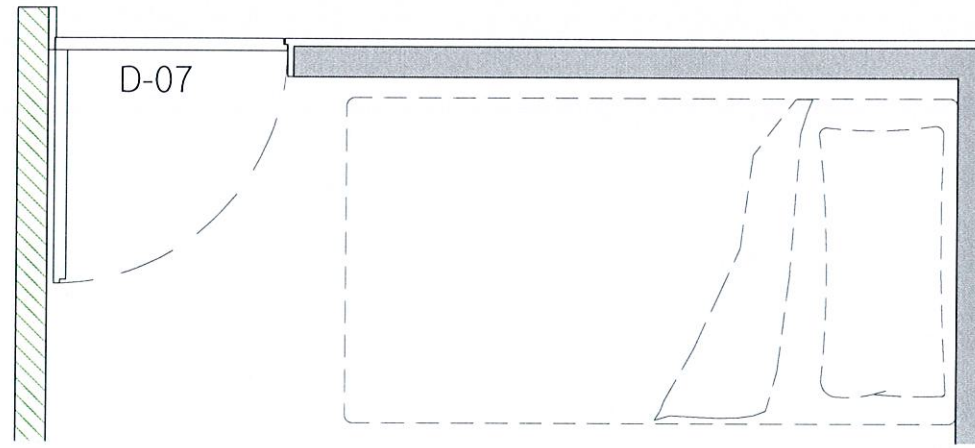

แปลน - 47 D-07  
1 : 2 5 ห้องพักพนักงาน

แผงตกแต่งประตูบานเปิดโครงไม้ กรุแผ่น Plastwood 6 มม.  
เสริมโครงเหล็กกล่อง ติดลามิเนตลายไม้

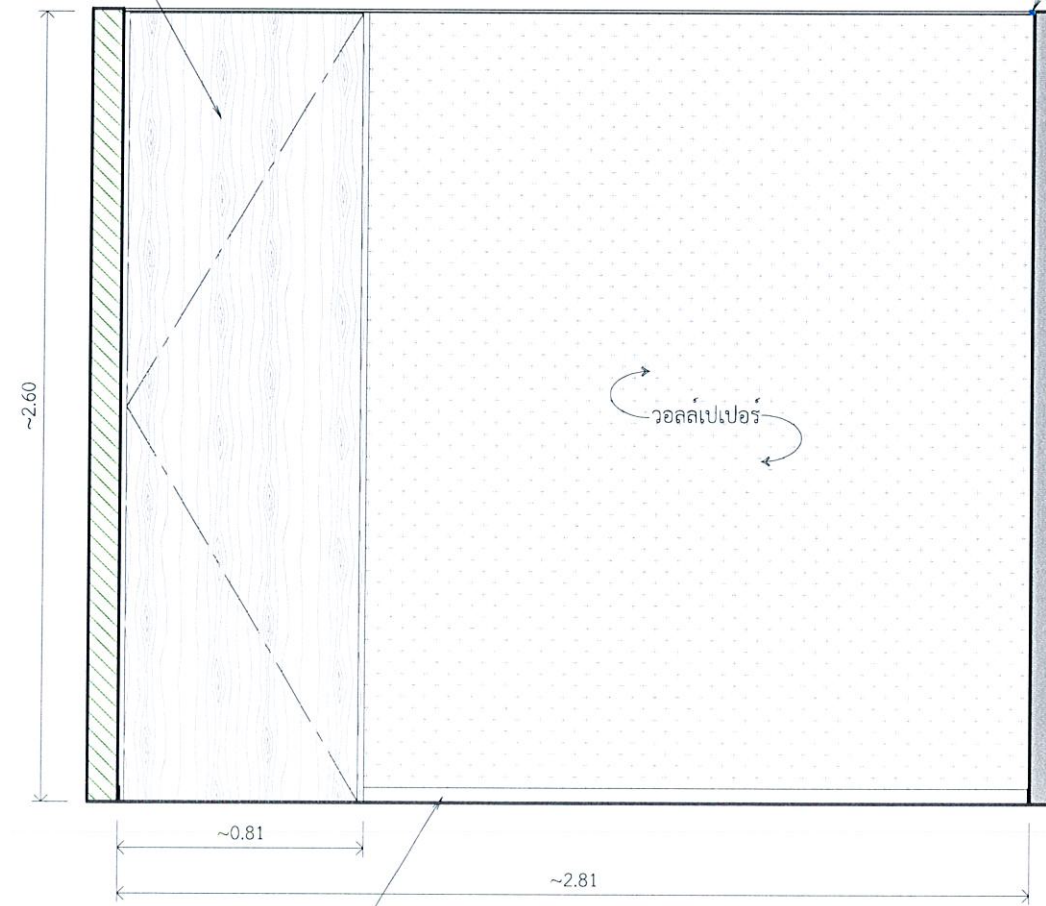

ติดไฟ LED Strip Light พร้อมรางอลูมิเนียม

บัวพันอลูมิเนียม POWDER COATED สีขาว สูง 5 ซม.

รูปदान - 47 D-07  
1 : 2 5 ห้องพักพนักงาน



การกีฬาแห่งประเทศไทย

หมายเหตุ:  
การอ่านแบบให้ยึดตัวอักษรและตัวเลขเป็นสำคัญ  
ห้ามวัดระยะจากแบบ  
ระยะต่างๆให้ยึดตัวเลขเป็นเกณฑ์  
ส่วนที่เป็นงานละเอียดให้วัดจากสถานที่ก่อนดำเนินการ

จังหวัด: กรุงเทพฯ

แบบ:  
โครงการงานปรับปรุงสำนักงานกองทุนพัฒนาการกีฬาแห่งชาติ  
(เพิ่มเติมส่วนที่สอง) และ (เพิ่มเติมส่วนที่สาม)

แบบแสดง:  
รูปदान  
(เพิ่มเติมส่วนที่สอง)

ประธานกรรมการ  
รองผู้จัดการ  
กองทุนพัฒนาการกีฬาแห่งชาติ

Chommanu.  
(นายชนาสิน สิมะคำรงค์)

กรรมการ  
ผู้อำนวยการกองซ่อมบำรุง

(นายวิชัย เกษกุล)

กรรมการ  
หัวหน้างานซ่อมบำรุงอาคาร

(นายสมพงษ์ สัทหรือนันต์)

กรรมการ  
หัวหน้าส่วนงานกองทุนกีฬา

(นางสาววิมล นครศรี)

กรรมการ  
วิศวกร.๖

(นายวิระศักดิ์ อรุณพลทรัพย์)

กรรมการ  
วิศวกร.๔

(นายวิวัฒน์ เรืองศรี)

กรรมการและเลขานุการ  
พนักงานกองทุนพัฒนาการกีฬา  
แห่งชาติ

(นางสาวปัทมา ขอบใหญ่)

แก้ไขแบบครั้งที่

แก้ไขแบบครั้งที่

แก้ไขแบบครั้งที่

รับ เดือน ปี

มาตรฐาน : AS SHOW

ผู้เขียน:

หมายเลขแบบ

แบบแผ่นที่ ID:47

จำนวนแบบ 139

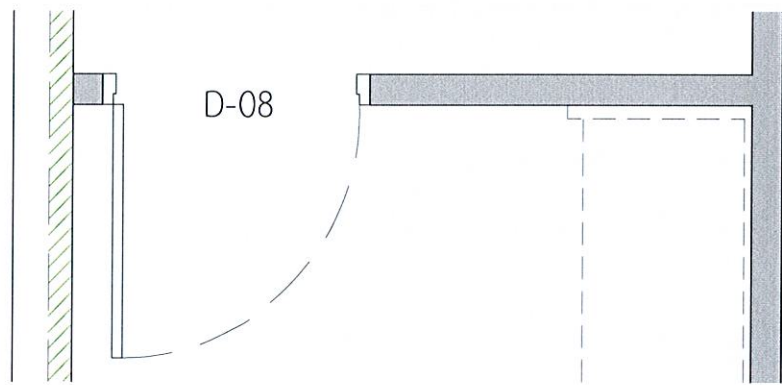

D-08

แปลน - 48

1 : 2.5

D-08

ห้องเก็บของ

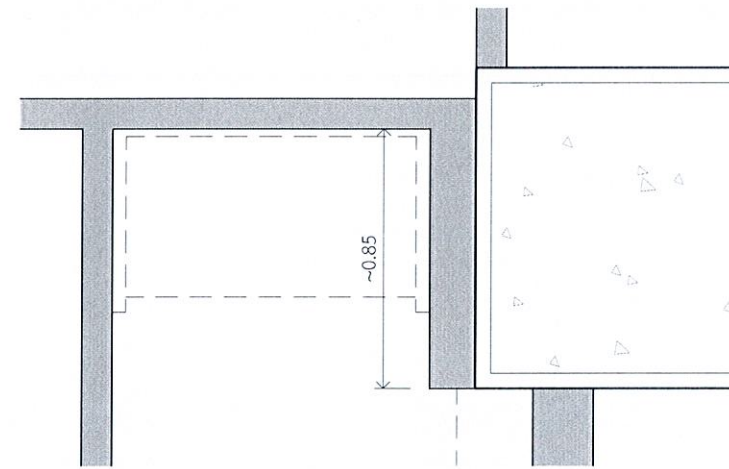

~0.85

แปลน - 49

1 : 2.5

ห้องเก็บของ

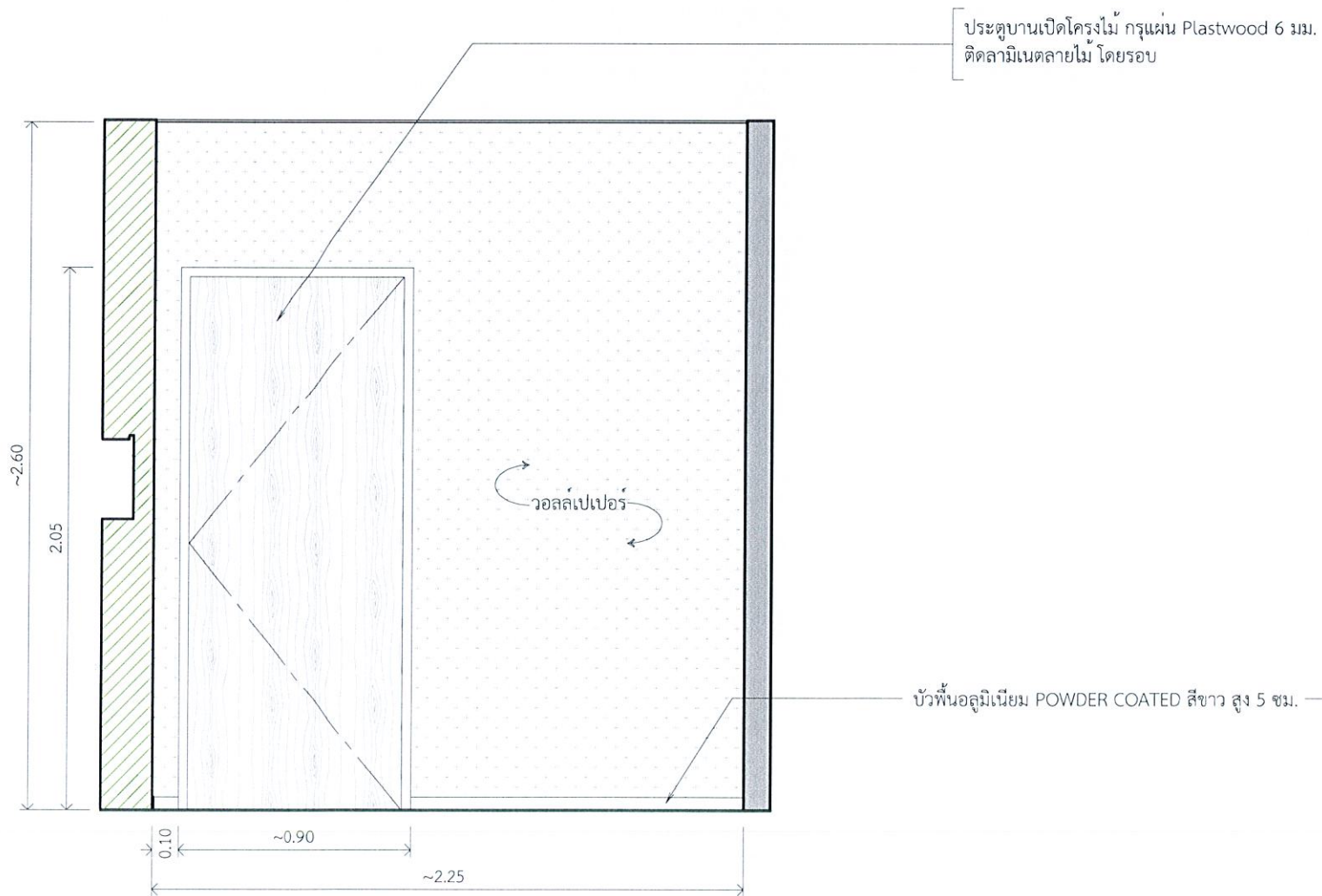

ประตูบานเปิดโครงไม้ กรุแผ่น Plastwood 6 มม.  
ติดลามิเนตลายไม้ โดยรอบ

บัวพื้นอลูมิเนียม POWDER COATED สีขาว สูง 5 ซม.

รูปดำน - 48

1 : 2.5

D-08

ห้องเก็บของ

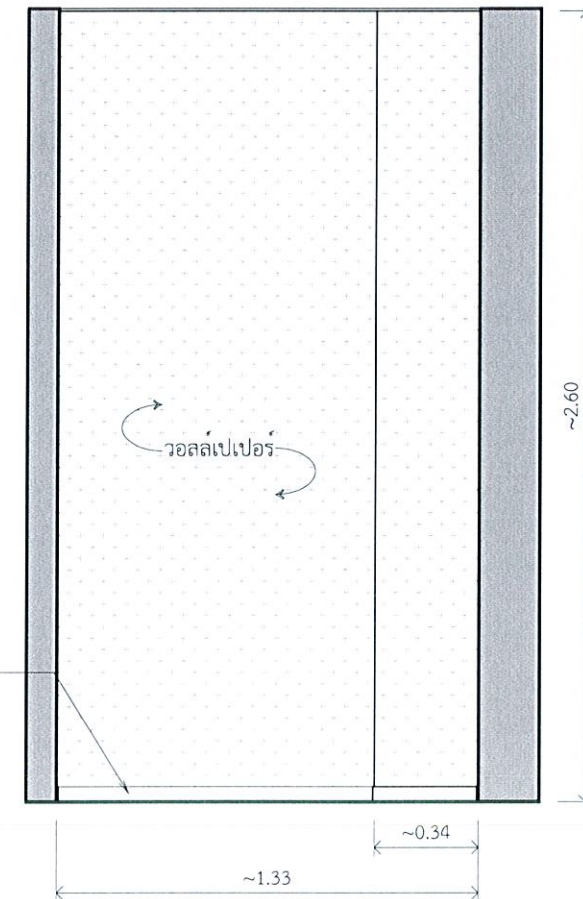

รูปดำน - 49

1 : 2.5

ห้องเก็บของ



การกีฬาแห่งประเทศไทย

หมายเหตุ:  
การอ่านแบบให้ยึดตัวอักษรและตัวเลขเป็นสำคัญ  
ห้ามวัดระยะจากแบบ  
ระยะต่างๆให้ยึดตัวเลขเป็นเกณฑ์  
ส่วนที่เป็นงานละเอียดให้วัดจากสถานที่ก่อนดำเนินการ

จังหวัด: กรุงเทพฯ

แบบ:  
โครงการงานปรับปรุงสำนักงานกองทุนพัฒนาการกีฬาแห่งชาติ  
(เพิ่มเติมส่วนที่สอง) และ (เพิ่มเติมส่วนที่สาม)

แบบแสดง:  
รูปดำน  
(เพิ่มเติมส่วนที่สอง)

ประธานกรรมการ  
รื้อผู้จัดการ  
กองทุนพัฒนาการกีฬาแห่งชาติ

*Chomman.*  
(นายชานสิน สิมะดำรงค์)

กรรมการ  
ผู้อำนวยการกองช่าง

*[Signature]*  
(นายวิชัย เกษกุล)

กรรมการ  
หัวหน้างานช่างช่างอาคาร

*[Signature]*  
(นายสมพงษ์ ภัทรศรีอินันต์)

กรรมการ  
หัวหน้าส่วนงานกองทุนกีฬา

*[Signature]*  
(นางสาววิมล นนตรี)

กรรมการ  
วิศวกร.๖

*[Signature]*  
(นายวิระศักดิ์ อรุณพูลทรัพย์)

กรรมการ  
วิศวกร.๔

*[Signature]*  
(นายวิวัฒน์ เรียงเครือ)

กรรมการและเลขานุการ  
พนักงานกองทุนพัฒนาการกีฬา  
แห่งชาติ

*[Signature]*  
(นางสาวปัทมา ขอบใหญ่)

แก้ไขแบบครั้งที่

แก้ไขแบบครั้งที่

แก้ไขแบบครั้งที่

วัน เดือน ปี

มาตรฐาน : AS SHOW

ผู้เขียน:

หมายเลขแบบ	แบบแผนที่	จำนวนแบบ
	ID-48	139

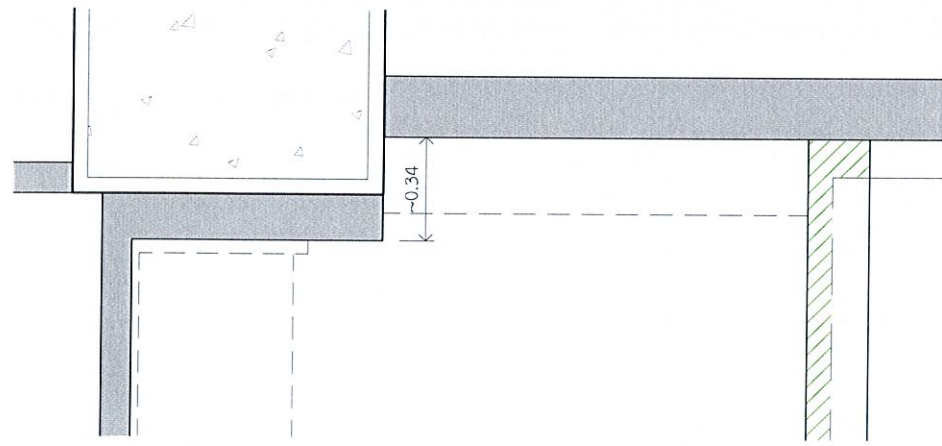

แปลน - 50

1 : 2 5

ห้องเก็บของ

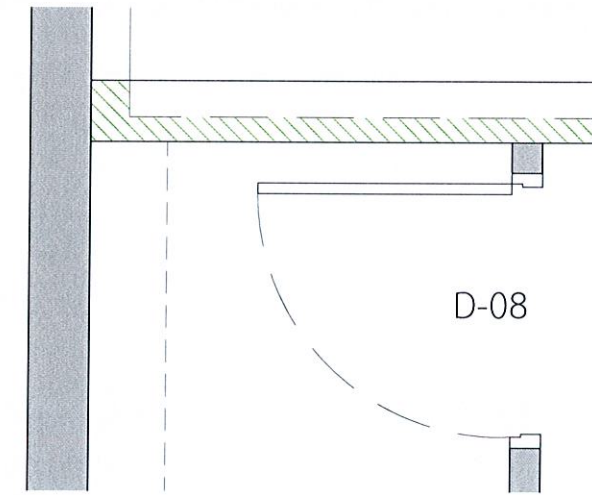

แปลน - 51

1 : 2 5

ห้องเก็บของ



รูปด้าน - 50

1 : 2 5

ห้องเก็บของ

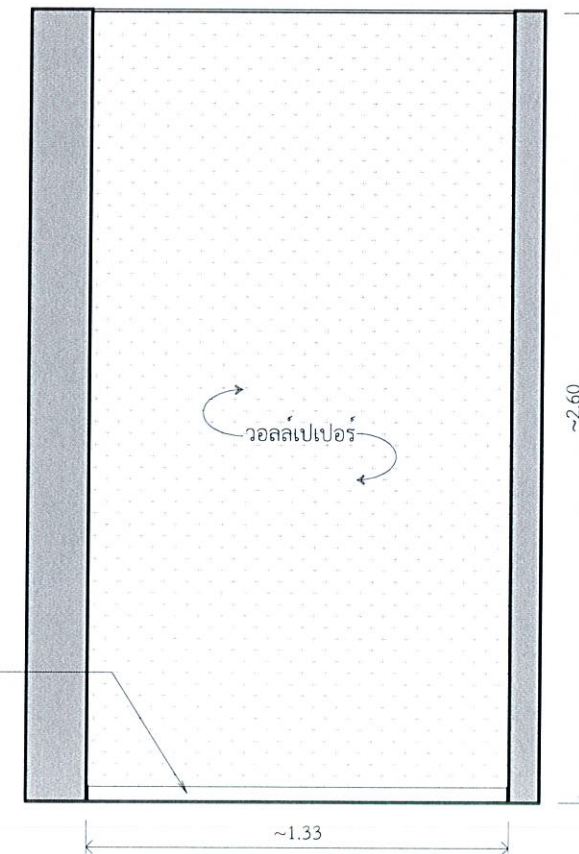









รูปด้าน - 51

1 : 2 5

ห้องเก็บของ

บัวพื้นอลูมิเนียม POWDER COATED สีขาว สูง 5 ซม.

 <b>NSDF</b> NATIONAL SPORTS DEVELOPMENT FUND กองทุนพัฒนาการกีฬาแห่งชาติ การกีฬาแห่งประเทศไทย		
 <b>กกท</b> การกีฬาแห่งประเทศไทย		
หมายเหตุ: การอ่านแบบให้ยึดตัวอักษรและตัวเลขเป็นสำคัญ ห้ามวิดิระยะจากแบบ ระยะต่างๆให้ยึดตัวเลขเป็นเกณฑ์ ส่วนที่เป็นงานละเอียดให้วัดจากสถานที่ก่อนดำเนินการ		
จังหวัด: กรุงเทพฯ		
แบบ: โครงการงานปรับปรุงสำนักงานกองทุนพัฒนาการกีฬาแห่งชาติ (เพิ่มเติมส่วนที่สอง) และ (เพิ่มเติมส่วนที่สาม)		
แบบแสดง: รูปด้าน (เพิ่มเติมส่วนที่สอง)		
ประธานกรรมการ รองผู้จัดการ กองทุนพัฒนาการกีฬาแห่งชาติ	 <b>Chommanee.</b> (นายชานน สินะดำรงค์)	
กรรมการ ผู้อำนวยการกองซ่อมบำรุง	 (นายวิชัย เกษกุล)	
กรรมการ หัวหน้างานซ่อมบำรุงอาคาร	 (นายสมพงษ์ สัทศรีอินันต์)	
กรรมการ หัวหน้าส่วนงานกองทุนกีฬา	 (นางสาวกนิม นครศรี)	
กรรมการ วิศวกร.๒	 (นายวิระศักดิ์ อรุณพูลทรัพย์)	
กรรมการ วิศวกร.๔	 (นายวิวัฒน์ เรียงศรี)	
กรรมการและเลขานุการ พนักงานกองทุนพัฒนาการกีฬา แห่งชาติ	 (นางสาวปัทมา ขอบใหญ่)	
แก้ไขแบบครั้งที่		
แก้ไขแบบครั้งที่		
แก้ไขแบบครั้งที่		
วัน เดือน ปี	มาตรฐาน: AS SHOW	
ผู้เขียน:		
หมายเลขแบบ	แบบแผนที่	จำนวนแบบ
	ID-49	139

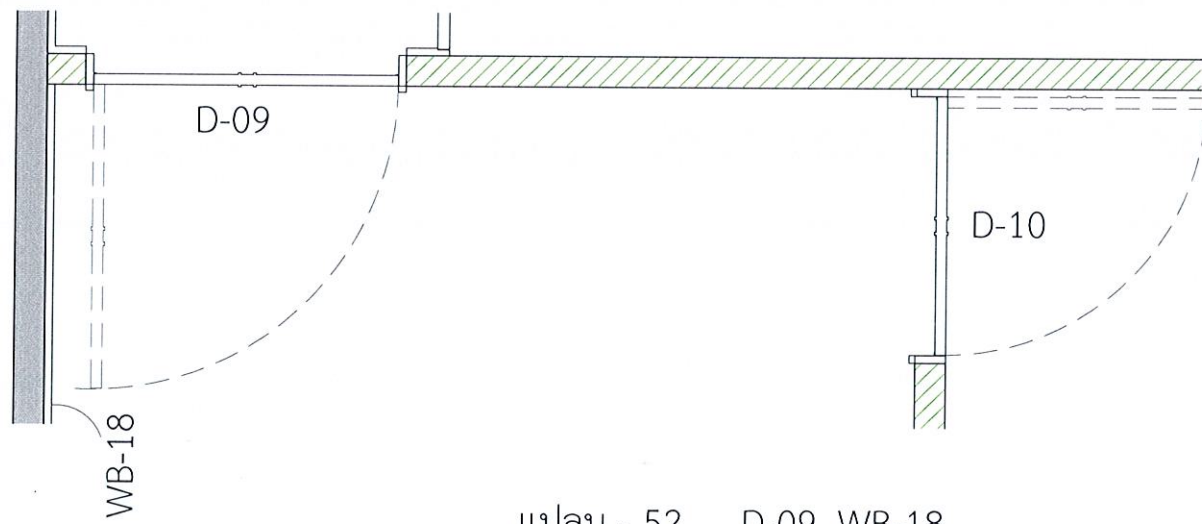

แปลน - 52 D-09, WB-18

1 : 2 5

ห้องแต่งตัว

- แผงตกแต่งเหนือประตูโครงไม้ กรุแผ่น Shera Ply 4 มม. ติดลามิเนตสีดำ โดยรอบ
- แผงตกแต่งประตูบานเปิดโครงไม้ กรุแผ่น Plastwood 6 มม. เสริมโครงเหล็กกล่อง ติดลามิเนตสีดำ โดยรอบ ตรงกลาง ผังแผ่นโลหะฉลุลาย ติดตัว STAINLESS TITANIUM สี Rose Gold
- คิ้วปิดวงกบ STAINLESS TITANIUM สี Rose Gold พับ
- ผนังตีวอลล์เปเปอร์

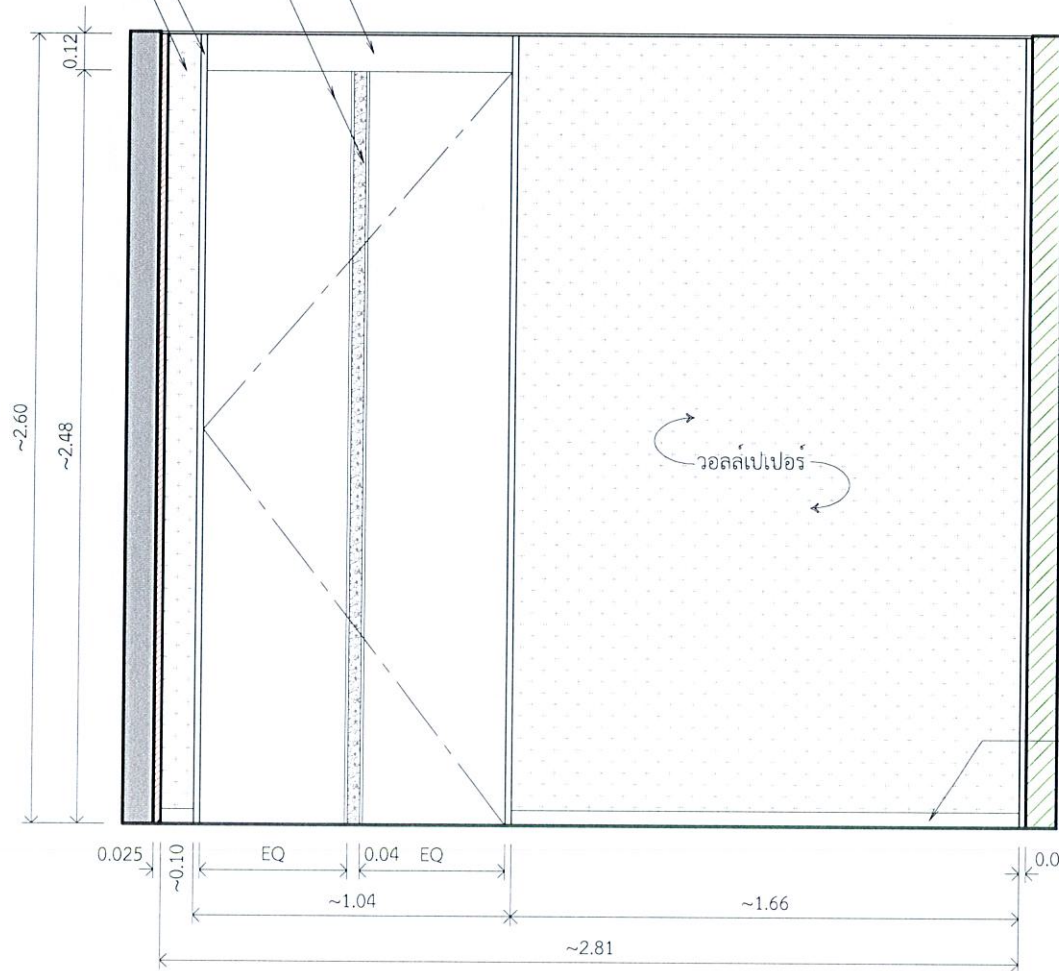

รูปदान - 52 D-09, WB-18

1 : 2 5

ห้องแต่งตัว



การกีฬาแห่งประเทศไทย

หมายเหตุ:  
การอ่านแบบให้ยึดตัวอักษรและตัวเลขเป็นสำคัญ  
ห้ามวิเคราะหจากแบบ  
ระยะต่างๆให้ยึดตัวเลขเป็นเกณฑ์  
ส่วนที่เป็นงานละเอียดให้ดูจากสถานที่ก่อนดำเนินการ

จังหวัด: กรุงเทพฯ

แบบ:  
โครงการงานปรับปรุงสำนักงานกองทุนพัฒนาการกีฬาแห่งชาติ  
(เพิ่มเติมส่วนที่ลดลง) และ (เพิ่มเติมส่วนที่สาม)

แบบแสดง:  
รูปदान  
(เพิ่มเติมส่วนที่สอง)

ประธานกรรมการ รองผู้จัดการ กองทุนพัฒนาการกีฬาแห่งชาติ	<i>Chomamm.</i> (นายชานน สินะดำรงค์)
กรรมการ ผู้อำนวยการกองซ่อมบำรุง	<i>[Signature]</i> (นายวิชัย เกษกุล)
กรรมการ หัวหน้างานซ่อมบำรุงอาคาร	<i>[Signature]</i> (นายสมพงษ์ ภัทรศรีอนันต์)
กรรมการ หัวหน้าส่วนงานกองทุนกีฬา	<i>[Signature]</i> (นางสาววิมล นครศรี)
กรรมการ วิศวกร ๒	<i>[Signature]</i> (นายวิระศักดิ์ อรุณพูลทรัพย์)
กรรมการ วิศวกร ๓	<i>[Signature]</i> (นายวิวัฒน์ เรียงเครือ)
กรรมการและเลขานุการ พนักงานกองทุนพัฒนาการกีฬา แห่งชาติ	<i>[Signature]</i> (นางสาวบิษมา ชอบใหญ่)

แก้ไขแบบครั้งที่  
แก้ไขแบบครั้งที่  
แก้ไขแบบครั้งที่

วัน เดือน ปี      มาตรฐาน : AS SHOW

ผู้เขียน:

หมายเลขแบบ	แบบแผนที่	จำนวนแบบ
	ID-52	139

แผงตกแต่งเหนือประตูโครงไม้ กรุแผ่น Shera Ply 4 มม.  
ติดลามิเนตสีดำ โดยรอบ

แผงตกแต่งประตูบานเปิดโครงไม้ กรุแผ่น Plastwood  
6 มม. เสริมโครงเหล็กกล่อง ติดลามิเนตสีดำ โดยรอบ  
ตรงกลาง ผังแผ่นโลหะฉลุลาย  
ติดคิ้ว STAINLESS TITANIUM สี Rose Gold

คิ้วปิดวงกบ STAINLESS TITANIUM สี Rose Gold พับ

ผนังติดวอลล์เปเปอร์

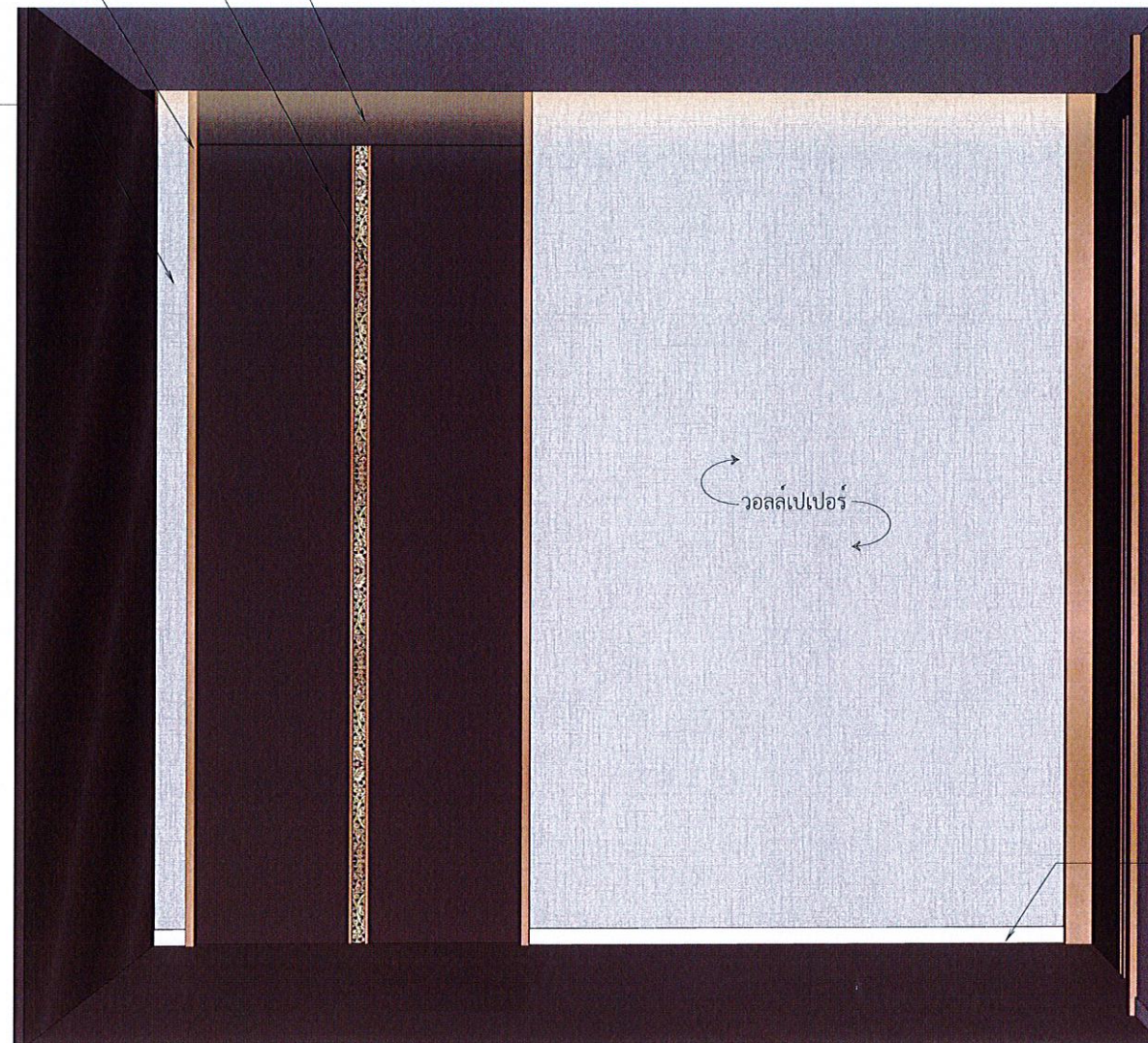

วอลล์เปเปอร์

บัวพื้นอลูมิเนียม POWDER COATED สีขาว สูง 5 ซม.

รูปด้าน - 52 D-09, WB-18  
1 : 2.5 ห้องแต่งตัว



การกีฬาแห่งประเทศไทย

หมายเหตุ:  
การอ่านแบบให้ยึดตัวอักษรและตัวเลขเป็นสิ่งสำคัญ  
ห้ามรีดระยะจากแบบ  
ระยะต่างๆให้ยึดตัวเลขเป็นเกณฑ์  
ส่วนที่เป็นงานละเอียดให้วัดจากสถานที่ก่อนดำเนินการ

จังหวัด: กรุงเทพฯ

แบบ:  
โครงการงานปรับปรุงสำนักงานกองทุนพัฒนาการกีฬาแห่งชาติ  
(เพิ่มเติมส่วนที่สอง) และ (เพิ่มเติมส่วนที่สาม)

แบบแสดง:  
รูปด้าน  
(เพิ่มเติมส่วนที่สอง)

ประธานกรรมการ รองผู้จัดการ กองทุนพัฒนาการกีฬาแห่งชาติ	<i>Chommanu.</i> (นายชานสิน สิงะดำรงค์)
กรรมการ ผู้อำนวยการกองซ่อมบำรุง	<i>[Signature]</i> (นายวิชัย เกษกุล)
กรรมการ หัวหน้างานซ่อมบำรุงอาคาร	<i>[Signature]</i> (นายสมพงษ์ สัทศรีอินันต์)
กรรมการ หัวหน้าส่วนงานกองทุนกีฬา	<i>[Signature]</i> (นางสาวกนิม นครศรี)
กรรมการ วิศวกร.๒	<i>[Signature]</i> (นายวิระศักดิ์ อรุณพูลทรัพย์)
กรรมการ วิศวกร.๔	<i>[Signature]</i> (นายวิวัฒน์ เรืองศรีอ)
กรรมการและเลขานุการ พนักงานกองทุนพัฒนาการกีฬา แห่งชาติ	<i>[Signature]</i> (นางสาววิภาดา ขอบใหญ่)

แก้ไขแบบครั้งที่  
แก้ไขแบบครั้งที่  
แก้ไขแบบครั้งที่  
วัน เดือน ปี      มาตรฐาน: AS SHOW  
ผู้เขียน:

หมายเลขแบบ	แบบแผนที่	จำนวนแบบ
	ID-52	139

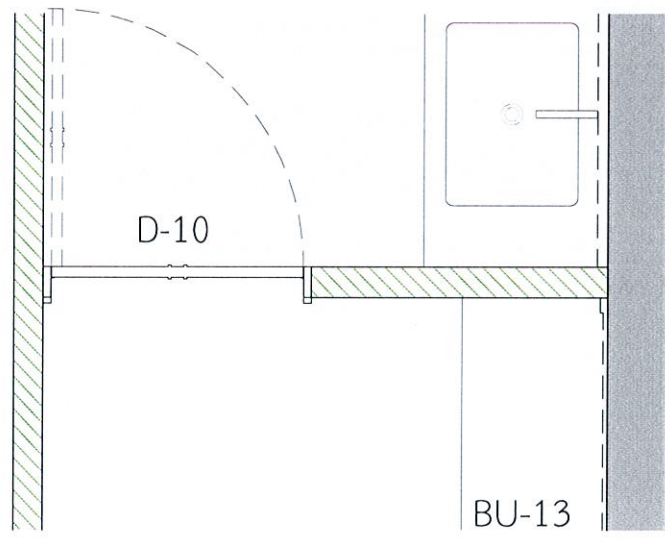

แปลน - 53 BU-13, D-10  
1 : 2.5 ห้องแต่งตัว

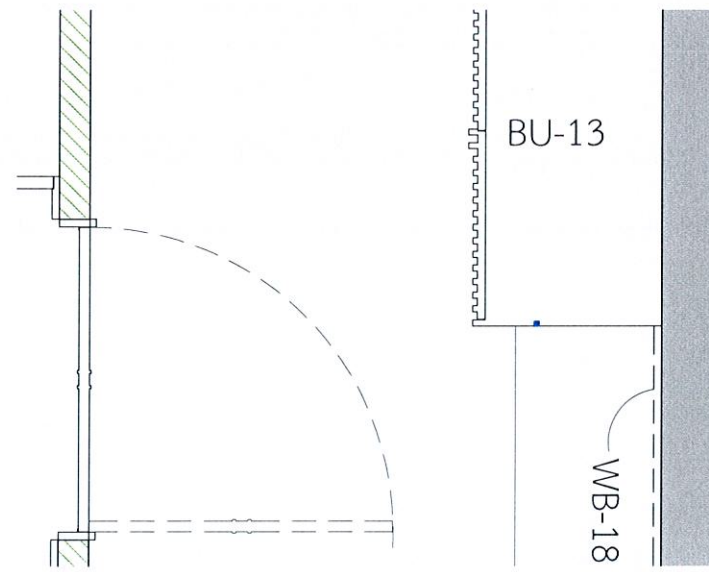

แปลน - 53.1 BU-13, WB-18  
1 : 2.5 ห้องแต่งตัว

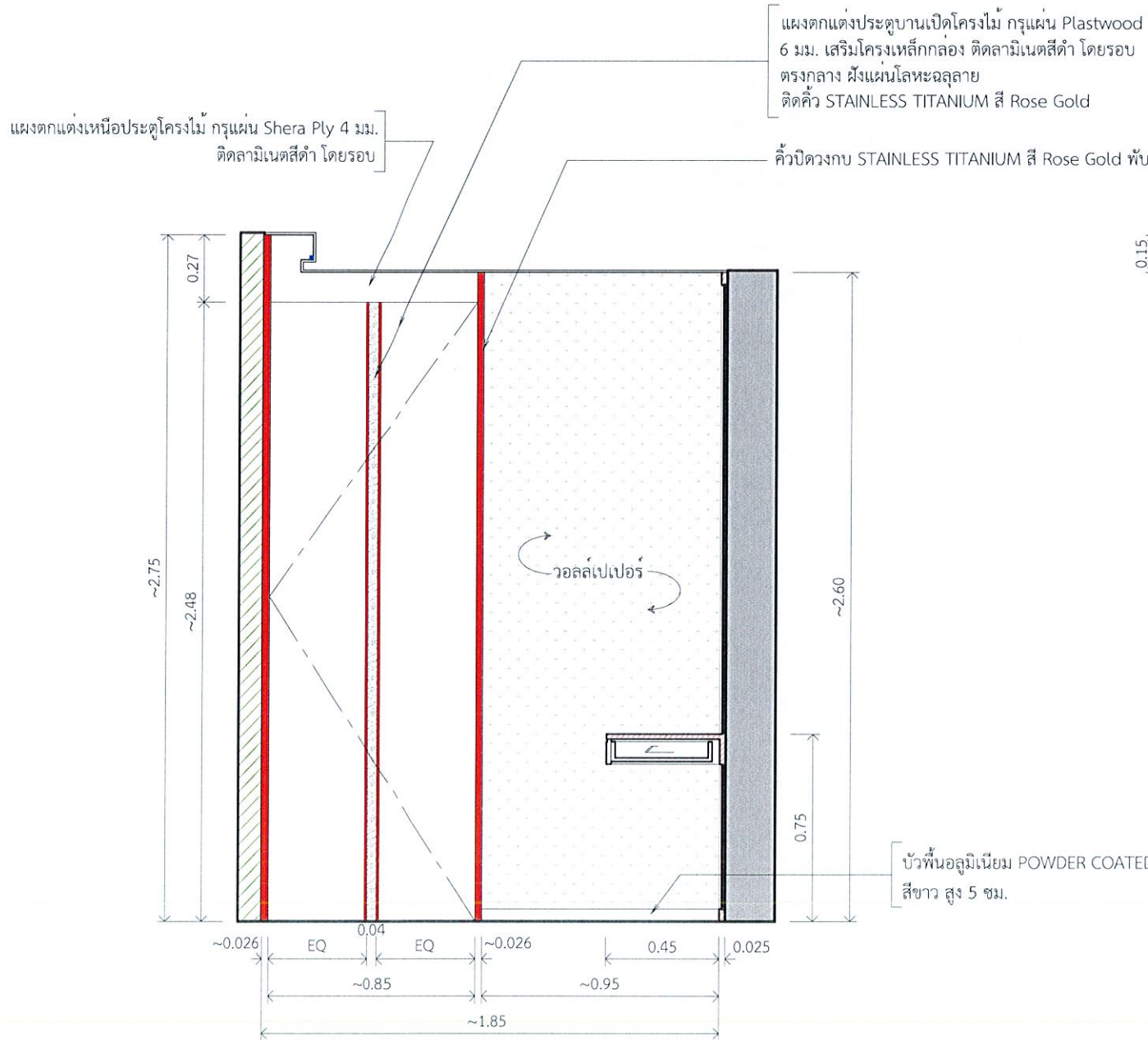

รูปดำน - 53 BU-13, D-10  
1 : 2.5 ห้องแต่งตัว

รูปดำน - 53.1 BU-13, WB-18  
1 : 2.5 ห้องแต่งตัว



การกีฬาแห่งประเทศไทย







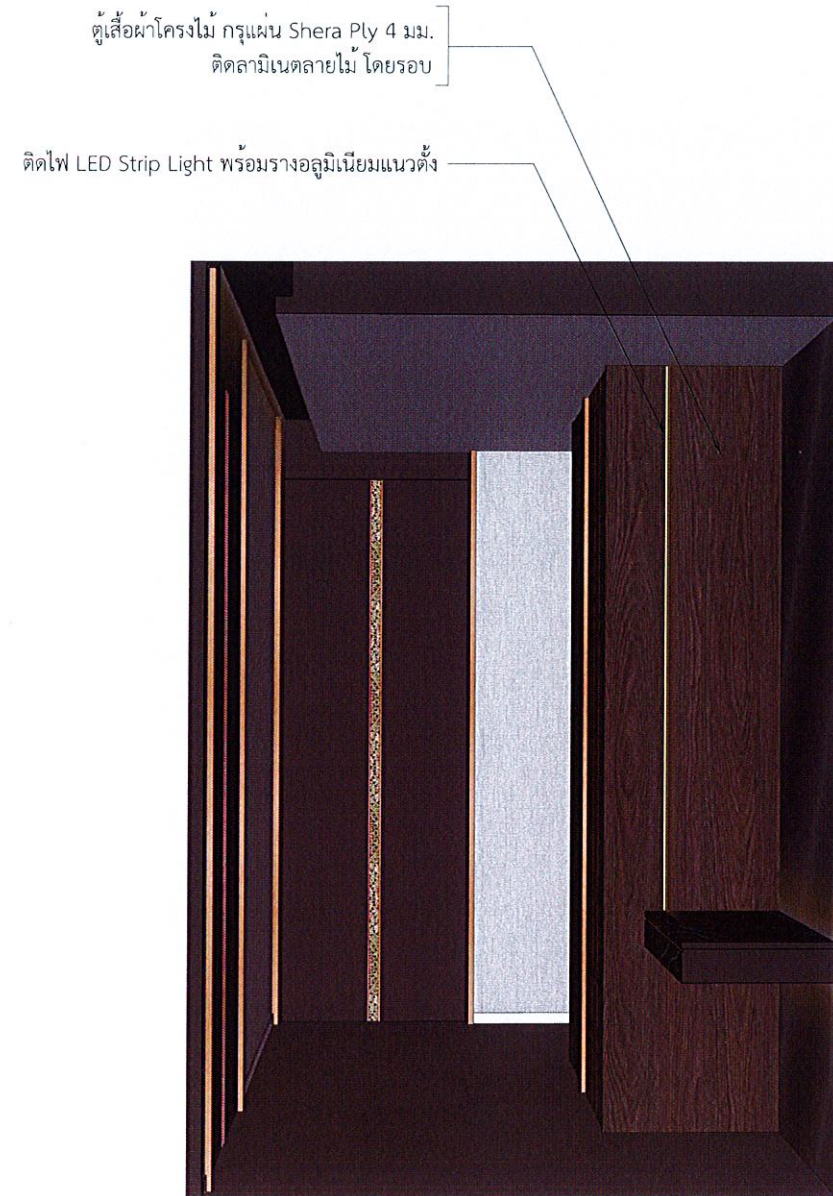

<p>หมายเหตุ: การออกแบบให้ยึดตัวอักษรและตัวเลขเป็นสำคัญ ห้ามคัดลอกแบบ ระยะห่างให้ยึดตัวเลขเป็นเกณฑ์ ส่วนที่เป็นงานละเอียดให้วัดจากสถานที่ก่อนดำเนินการ</p>		
จังหวัด:	กรุงเทพฯ	
แบบ:	โครงการงานปรับปรุงสำนักงานกองทุนพัฒนาการกีฬาแห่งชาติ (เพิ่มเติมส่วนที่สอง) และ (เพิ่มเติมส่วนที่สาม)	
แบบแสดง:	รูปดำน (เพิ่มเติมส่วนที่สอง)	
ประธานกรรมการ รองผู้จัดการ กองทุนพัฒนาการกีฬาแห่งชาติ	<p><i>Chomman.</i> (นายอนาธิน สิมะดำรงค์)</p>	
กรรมการ ผู้อำนวยการกองอำนวยการ	<p><i>[Signature]</i> (นายวิชัย เกษกุล)</p>	
กรรมการ หัวหน้างานซ่อมบำรุงอาคาร	<p><i>[Signature]</i> (นายพงษ์ศักดิ์ สาทรรีอินันต์)</p>	
กรรมการ หัวหน้าส่วนงานกองทุนกีฬา	<p><i>Jaroon</i> (นางสาวกนิม นครศรี)</p>	
กรรมการ วิศวกร ๖	<p><i>[Signature]</i> (นายวิระศักดิ์ อรุณพูลทรัพย์)</p>	
กรรมการ วิศวกร ๔	<p><i>[Signature]</i> (นายวิวัฒน์ เรียงเครือ)</p>	
กรรมการและเลขานุการ พนักงานกองทุนพัฒนาการกีฬา แห่งชาติ	<p><i>[Signature]</i> (นางสาววันวิภา ขอบใหญ่)</p>	
แก้ไขแบบครั้งที่		
แก้ไขแบบครั้งที่		
แก้ไขแบบครั้งที่		
วัน เดือน ปี	มาตรฐาน : AS SHOW	
ผู้เขียน:		
หมายเลขแบบ	แบบเลขที่	จำนวนแบบ
	ID-53	139



รูปด้าน - 53 BU-13, D-10  
 1 : 2.5 ห้องแต่งตัว



รูปด้าน - 53.1 BU-13, WB-18  
 1 : 2.5 ห้องแต่งตัว

 <b>NSDF</b> NATIONAL SPORTS DEVELOPMENT FUND กองทุนพัฒนาการกีฬาแห่งชาติ กระทรวงการท่องเที่ยวและกีฬา		
 <b>กททช</b> การกีฬาแห่งประเทศไทย		
หมายเหตุ: การอ่านแบบให้ยึดตัวอักษรและตัวเลขเป็นหลัก ห้ามวัดระยะจากแบบ ระยะต่างๆให้ยึดตัวเลขเป็นหลัก ส่วนที่เป็นงานละเอียดให้วัดจากสถานที่ก่อสร้างก่อนดำเนินการ		
จังหวัด:		กรุงเทพฯ
แบบ: โครงการงานปรับปรุงสำนักงานกองทุนพัฒนาการกีฬาแห่งชาติ (เพิ่มเติมส่วนที่สอง) และ (เพิ่มเติมส่วนที่สาม)		
แบบแสดง:		รูปด้าน (เพิ่มเติมส่วนที่สอง)
ประธานกรรมการ รองผู้จัดการ กองทุนพัฒนาการกีฬาแห่งชาติ		<i>Chommanee.</i> (นายชวลิต สีระดำรง)
กรรมการ ผู้อำนวยการกองซ่อมบำรุง		(นายวิชัย เกษกุล)
กรรมการ หัวหน้างานซ่อมบำรุงอาคาร		(นายสมพงษ์ ลำพรศรีอนันต์)
กรรมการ หัวหน้าสำนักงานกองทุนกีฬา		(นางสาวกนิม นครศรี)
กรรมการ วิศวกร.๖		(นายวิระศักดิ์ อรุณพูลทรัพย์)
กรรมการ วิศวกร.๔		(นายวิวัฒน์ เรียงศรี)
กรรมการและเลขานุการ พนักงานกองทุนพัฒนาการกีฬา แห่งชาติ		(นางสาวบังมา ซอบใหญ่)
แก้ไขแบบครั้งที่		
แก้ไขแบบครั้งที่		
แก้ไขแบบครั้งที่		
วัน เดือน ปี	มาตรฐาน: AS SHOW	
ผู้เขียน:		
หมายเลขแบบ	แบบแก้ไข	จำนวนแบบ
	ID-53	139

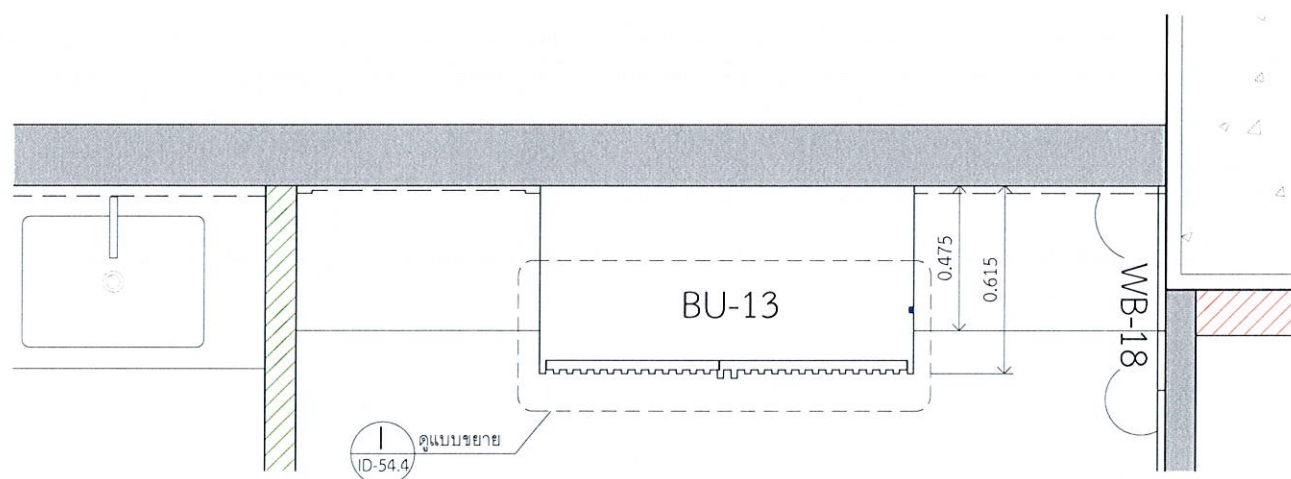

แปลน - 54 BU-13, WB-18  
1 : 2.5 ห้องแต่งตัว

บานเปิดโครงไม้ กรูไม้อัดสัก 4 มม.  
ด้านหน้าบานติดทับด้วยซีไม้สัก 1"x1"  
ระยะห่างร่อง ~1" เสริมโครงเหล็กกล่อง ทำสีเลียนแบบลามิเนตลายไม้  
มือจับบานซีไม้สัก ติด STAINLESS TITANIUM สี Rose Gold พับ

แผงกระจกเงาใสหนา 5 มม. กรอบ STAINLESS TITANIUM  
สี Rose Gold รองด้วยแผ่น SMART BOARD 10 มม.

ปิดขอบบานลิ้นชัก STAINLESS TITANIUM สี Rose Gold พับ

บานลิ้นชักโครงไม้ กรูแผ่น PLASTWOOD ด้านหน้า 6 มม.  
ด้านหลัง 4 มม. ติดลามิเนตลายหินอ่อนสีดำ โดยรอบ  
โครงลิ้นชักแผ่น PLASTWOOD 15 มม. ติดลามิเนตสีดำ โดยรอบ

แผงกระจกเงาใสหนา 5 มม. กรอบ STAINLESS TITANIUM  
สี Rose Gold รองด้วยแผ่น SMART BOARD 10 มม.

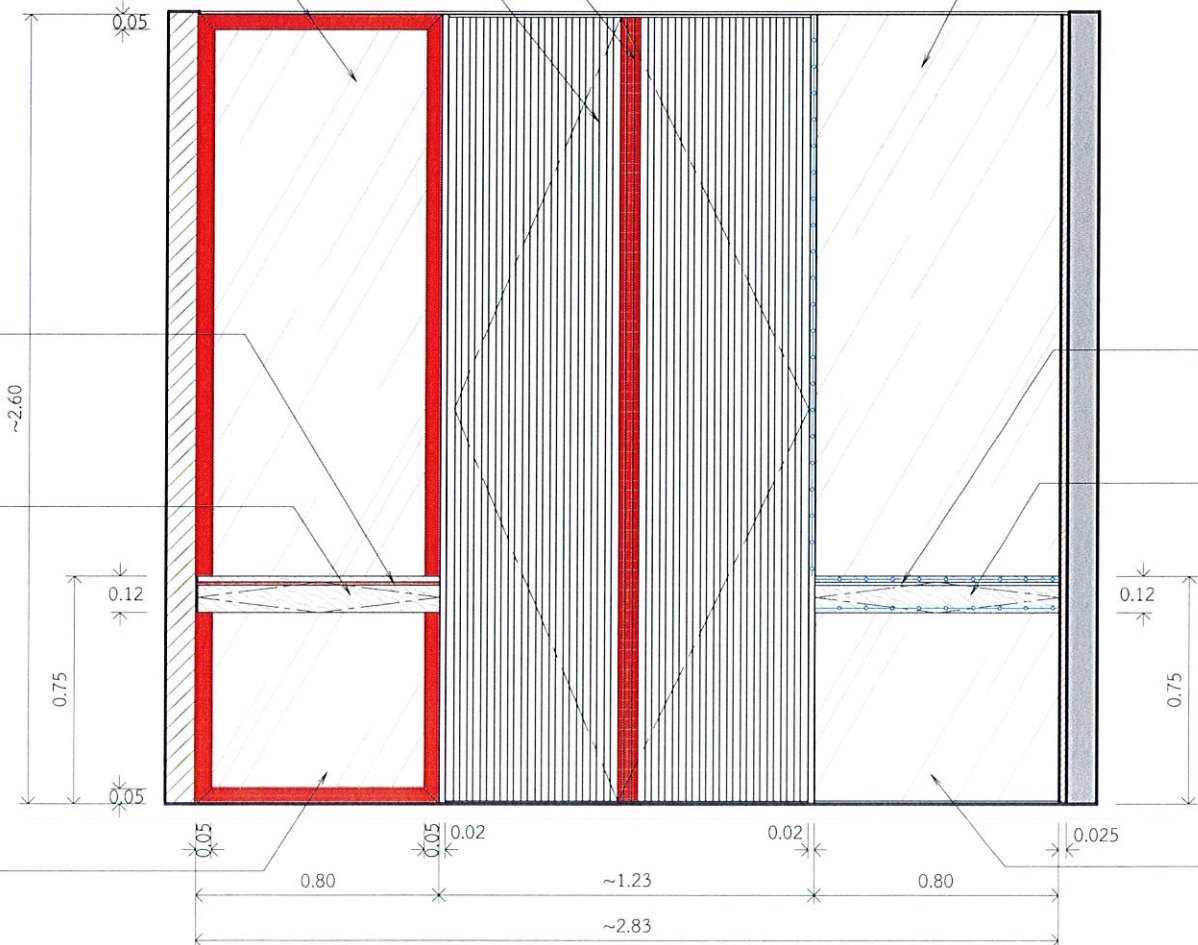

แผงโครงไม้ กรูแผ่น Shera Ply 4 มม. ติดทับด้วย  
กระเบื้องเงาสีชาเทา เจียรขอบกระเบื้อง 2 มม. โดยรอบ

ปิดขอบบานลิ้นชัก STAINLESS TITANIUM สี Rose Gold พับ

บานลิ้นชักโครงไม้ กรูแผ่น PLASTWOOD ด้านหน้า 6 มม.  
ด้านหลัง 4 มม. ติดลามิเนตลายหินอ่อนสีดำ โดยรอบ  
โครงลิ้นชักแผ่น PLASTWOOD 15 มม. ติดลามิเนตสีดำ โดยรอบ  
ด้านหลังซ่อนไฟ LED Strip Light ( UP/ DN. ) พร้อมรางอลูมิเนียม

แผงโครงไม้ กรูแผ่น Shera Ply 4 มม. ติดทับด้วย  
กระเบื้องเงาสีชาเทา เจียรขอบกระเบื้อง 2 มม. โดยรอบ

รูปด้าน - 54 BU-13, WB-18  
1 : 2.5 ห้องแต่งตัว



การกีฬาแห่งประเทศไทย

หมายเหตุ:  
การออกแบบให้ยึดตัวอักษรและตัวเลขเป็นสำคัญ  
ห้ามวัดระยะจากแบบ  
ระยะต่างๆให้ยึดตัวเลขเป็นเกณฑ์  
ส่วนที่เป็นงานละเอียดโปรดจากสถานที่ก่อนดำเนินการ

จังหวัด: กรุงเทพมหานคร

แบบ:  
โครงการงานปรับปรุงสำนักงานกองทุนพัฒนาการกีฬาแห่งชาติ  
(เพิ่มเติมส่วนที่สอง) และ (เพิ่มเติมส่วนที่สาม)

แบบแสดง:  
รูปด้าน  
(เพิ่มเติมส่วนที่สอง)

ประธานกรรมการ  
รอมูจัดการ  
กองทุนพัฒนาการกีฬาแห่งชาติ  
**Chomorn.**  
(นายชนาธิป สิมะดำรงค์)

กรรมการ  
ผู้อำนวยการกองอำนวยการ  
**NA**  
(นายวิชัย เกษกุล)

กรรมการ  
หัวหน้างานซ่อมบำรุงอาคาร  
**NA**  
(นายสมพงษ์ ภัทรศรีอนันต์)

กรรมการ  
หัวหน้าส่วนงานกองทุนกีฬา  
**SAKORN**  
(นางสาววิมล นครศรี)

กรรมการ  
วิศวกร.๒  
**SAKORN**  
(นายวิระศักดิ์ อรุณพูนทรัพย์)

กรรมการ  
วิศวกร.๔  
**SAKORN**  
(นายวิวัฒน์ เรียงเครือ)

กรรมการและเลขานุการ  
พนักงานกองทุนพัฒนาการกีฬา  
แห่งชาติ  
**SAKORN**  
(นางสาวปัทมา ขอบใหญ่)

แก้ไขแบบครั้งที่

แก้ไขแบบครั้งที่

แก้ไขแบบครั้งที่

วัน เดือน ปี

ผู้เขียน

มาตราส่วน: AS SHOW

หมายเลขแบบ

แบบแผนที่

จำนวนแบบ

หมายเลขแบบ	แบบแผนที่	จำนวนแบบ
ID-54		139

บานเปิดโครงไม้ กรูไม้อัดสัก 4 มม.  
 ด้านหน้าบานติดทับด้วยซีไม้สัก 1"x1"  
 ระยะห่างร่อง ~1" เสริมโครงเหล็กกล่อง ทำสีเลียนแบบลามิเนตลายไม้  
 มือจับบานซีไม้สัก ติด STAINLESS TITANIUM สี Rose Gold พับ

แผงกระจกเงาใสหนา 5 มม. กรอบ STAINLESS TITANIUM  
 สี Rose Gold รองด้วยแผ่น SMART BOARD 10 มม.

บานลิ้นชักโครงไม้ กรูแผ่น PLASTWOOD ด้านหน้า 6 มม.  
 ด้านหลัง 4 มม. ติดลามิเนตลายหินอ่อนสีดำ โดยรอบ  
 โครงลิ้นชักแผ่น PLASTWOOD 15 มม. ติดลามิเนตสีดำ โดยรอบ

แผงกระจกเงาใสหนา 5 มม. กรอบ STAINLESS TITANIUM  
 สี Rose Gold รองด้วยแผ่น SMART BOARD 10 มม.



แผงโครงไม้ กรูแผ่น Shera Ply 4 มม. ติดทับด้วย  
 กระจกเงาสีชาเทา เจียรขอบกระจก 2 มม. โดยรอบ

บานลิ้นชักโครงไม้ กรูแผ่น PLASTWOOD ด้านหน้า 6 มม.  
 ด้านหลัง 4 มม. ติดลามิเนตลายหินอ่อนสีดำ โดยรอบ  
 โครงลิ้นชักแผ่น PLASTWOOD 15 มม. ติดลามิเนตสีดำ โดยรอบ  
 ด้านหลังซ่อนไฟ LED Strip Light ( UP/ DN. ) พร้อมรางอลูมิเนียม

แผงโครงไม้ กรูแผ่น Shera Ply 4 มม. ติดทับด้วย  
 กระจกเงาสีชาเทา เจียรขอบกระจก 2 มม. โดยรอบ

รูปด้าน - 54 BU-13, WB-18  
 1 : 2.5 ห้องแต่งตัว



หมายเหตุ:  
 การอ่านแบบให้ยึดตัวอักษรและตัวเลขเป็นสำคัญ  
 ห้ามวัดระยะจากแบบ  
 ระยะต่างๆให้ยึดตัวเลขเป็นเกณฑ์  
 ส่วนที่เป็นงานละเอียดให้วัดจากสถานที่ก่อนดำเนินการ

จังหวัด: กรุงเทพมหานคร

แบบ:  
 โครงการงานปรับปรุงสำนักงานกองทุนพัฒนาการกีฬาแห่งชาติ  
 (เพิ่มเติมส่วนที่สอง) และ (เพิ่มเติมส่วนที่สาม)

แบบแสดง:  
 รูปด้าน  
 (เพิ่มเติมส่วนที่สอง)

ประธานกรรมการ รองผู้จัดการ กองทุนพัฒนาการกีฬาแห่งชาติ	<i>Chomman.</i> (นายชนาน สีเนดำรงค์)
กรรมการ ผู้อำนวยการกองซ่อมบำรุง	<i>[Signature]</i> (นายวิชัย เกษกุล)
กรรมการ หัวหน้างานซ่อมบำรุงอาคาร	<i>[Signature]</i> (นายสมพงษ์ สัทธิศรีอนันต์)
กรรมการ หัวหน้าส่วนงานกองทุนกีฬา	<i>[Signature]</i> (นางสาววิมล นครศรี)
กรรมการ วิศวกร ๒	<i>[Signature]</i> (นายวิระศักดิ์ อรุณพูลทรัพย์)
กรรมการ วิศวกร ๔	<i>[Signature]</i> (นายวิวัฒน์ เขียงศรีโอ)
กรรมการและเลขานุการ พนักงานกองทุนพัฒนาการกีฬา แห่งชาติ	<i>[Signature]</i> (นางสาววิภาดา ขอบใหญ่)

แก้ไขแบบครั้งที่  
 แก้ไขแบบครั้งที่  
 แก้ไขแบบครั้งที่

วัน เดือน ปี      มาตรฐาน: AS SHOW

ผู้เขียน	หมายเลขแบบ	แบบแผ่นที่	จำนวนแบบ
		ID-54	139

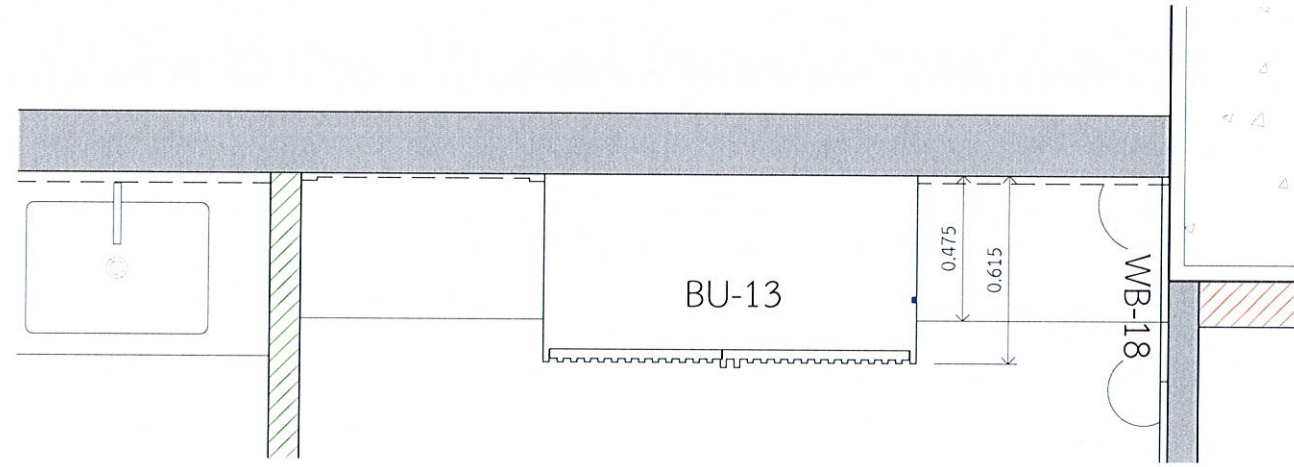



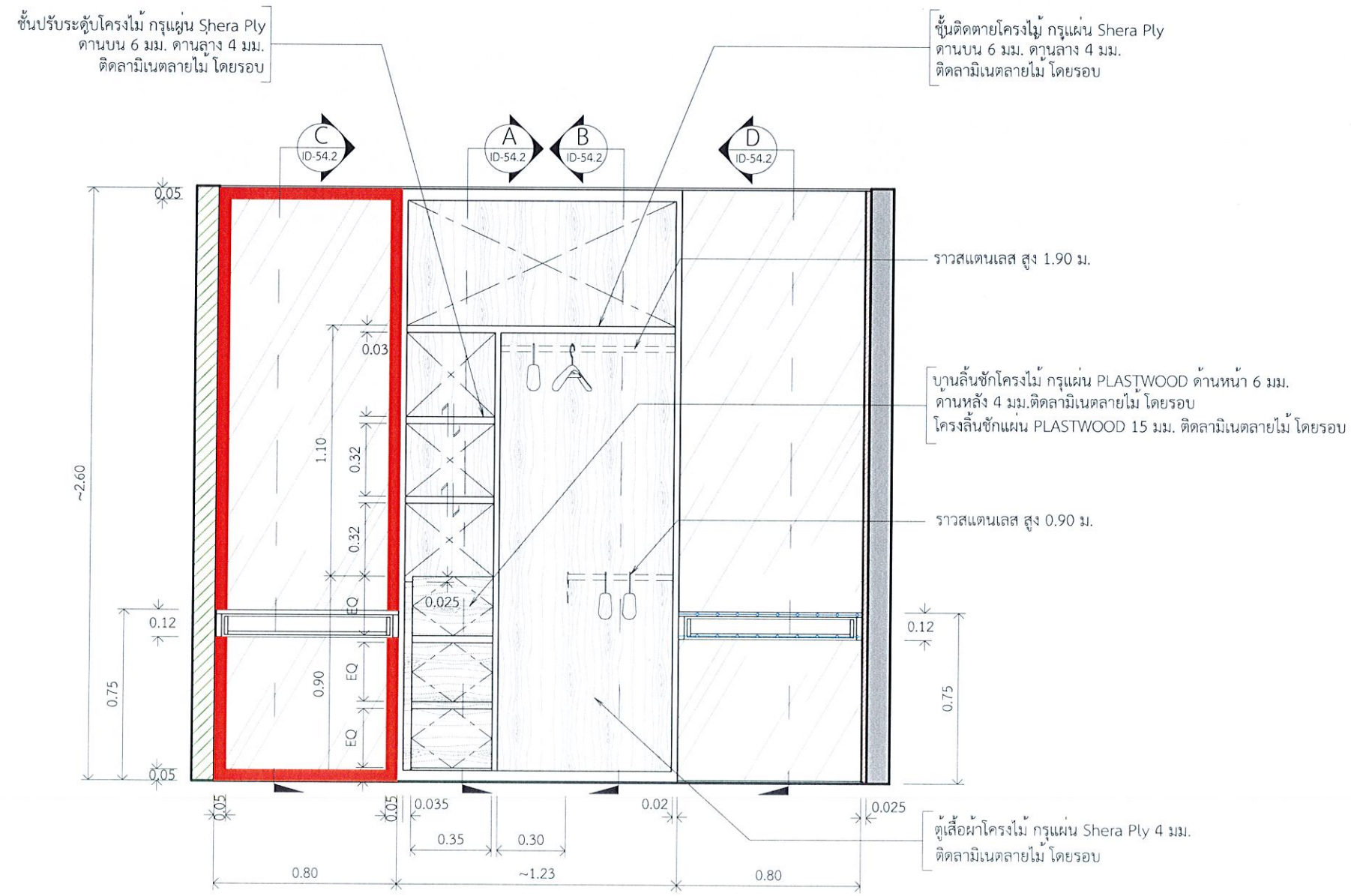

แปลน - 54 BU-13, WB-18  
1 : 2 5 ห้องแต่งตัว



เปิดบานตู้ BU-13, WB-18  
1 : 2 5 ห้องแต่งตัว

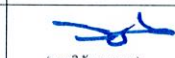
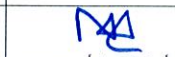

การกีฬาแห่งประเทศไทย

หมายเหตุ: การอ่านแบบให้ยึดตัวอักษรและตัวเลขเป็นสำคัญ ห้ามวัดระยะจากแบบ ระยะต่างๆให้ยึดตัวเลขเป็นเกณฑ์ ส่วนที่เป็นงานละเอียดให้วัดจากสถานที่ก่อนดำเนินการ		
จังหวัด:	กรุงเทพมหานคร	
แบบ:	โครงการงานปรับปรุงสำนักงานกองทุนพัฒนาการกีฬาแห่งชาติ (เพิ่มเติมส่วนที่สอง) และ (เพิ่มเติมส่วนที่สาม)	
แบบแสดง:	รูปด้าน (เพิ่มเติมส่วนที่สอง)	
ประธานกรรมการ รื้อผู้จัดการ กองทุนพัฒนาการกีฬาแห่งชาติ	 Chomman. (นายชนกัน สีระดำรงค์)	
กรรมการ ผู้อำนวยการกองซ่อมบำรุง	 (นายวิชัย เกษกุล)	
กรรมการ หัวหน้างานซ่อมบำรุงอาคาร	 (นายสมพงษ์ สรรศรีอนันต์)	
กรรมการ หัวหน้าส่วนงานกองทุนกีฬา	 (นางสาววิมล นครศรี)	
กรรมการ วิศวกร.๒	 (นายวิระศักดิ์ อรุณพลทรัพย์)	
กรรมการ วิศวกร.๔	 (นายวิวัฒน์ เรียงศรี)	
กรรมการและเลขานุการ พนักงานกองทุนพัฒนาการกีฬา แห่งชาติ	 (นางสาวนันทมา ขอบใหญ่)	
แก้ไขแบบครั้งที่		
แก้ไขแบบครั้งที่		
แก้ไขแบบครั้งที่		
วัน เดือน ปี	มาตรฐาน:	AS SHOW
ผู้เขียน:		
หมายเลขแบบ	แบบแผนที่	จำนวนแบบ
	ID-54.1	139

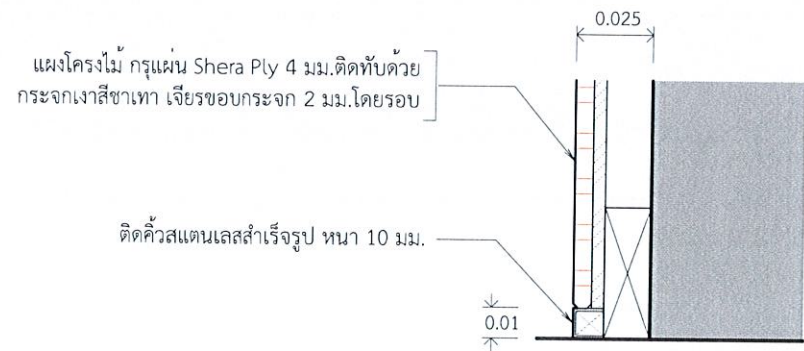

รูปตัด - G WB-18  
1 : 2.5 ห้องแต่งตัว

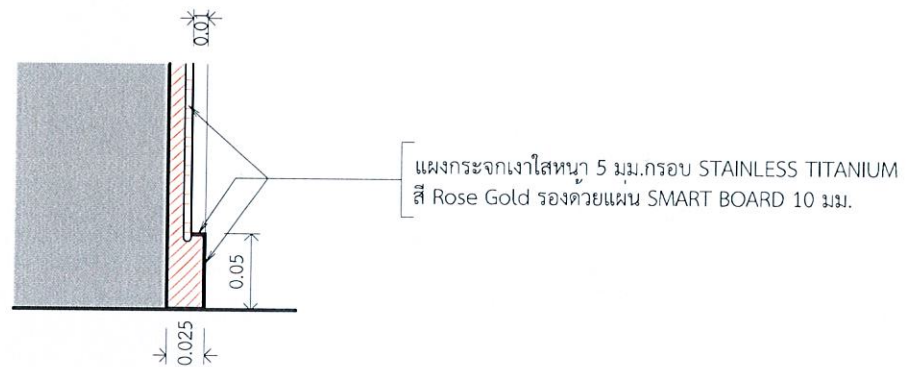

รูปตัด - F WB-18  
1 : 2.5 ห้องแต่งตัว

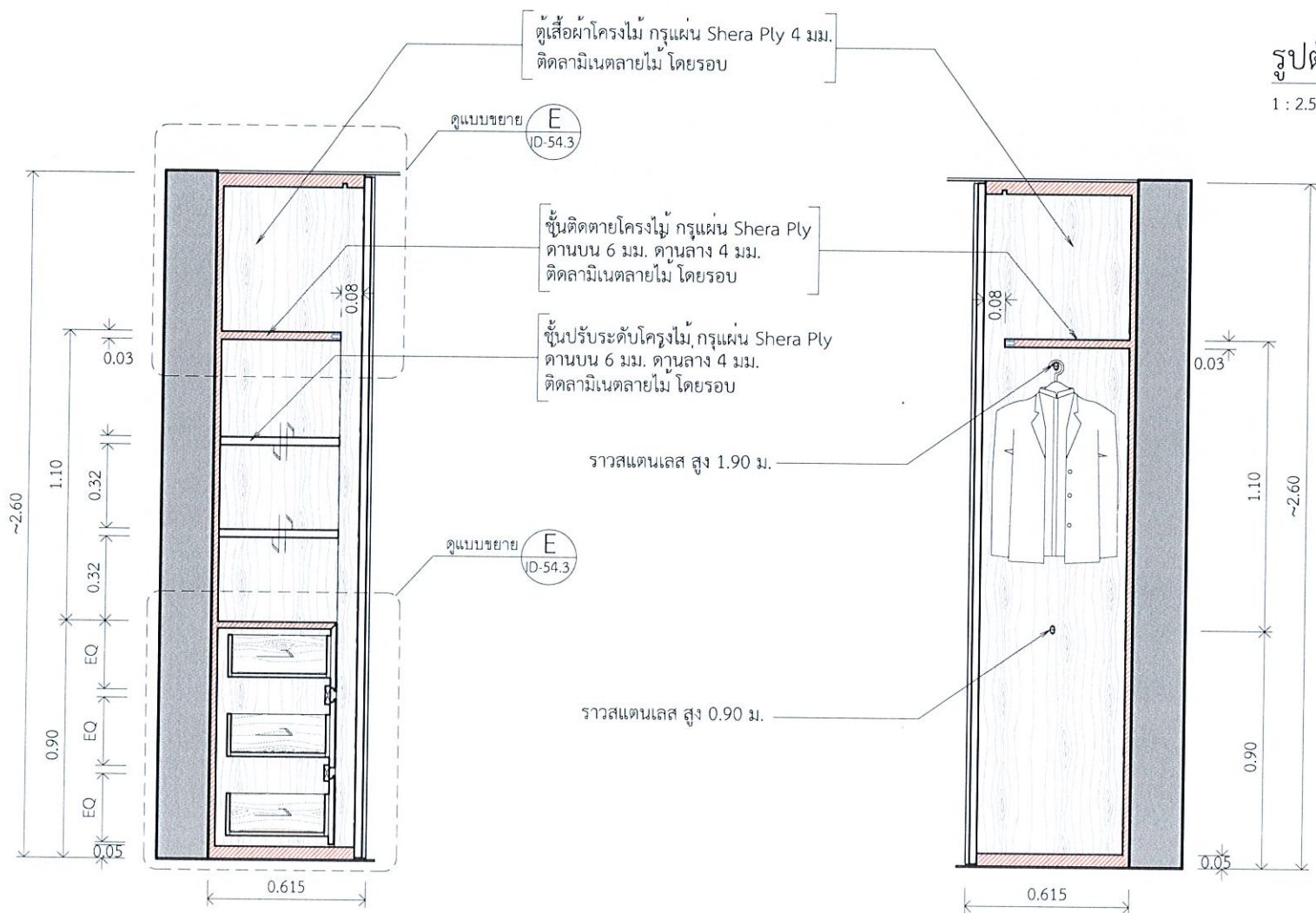

รูปตัด - A BU-13  
1 : 25 ห้องแต่งตัว

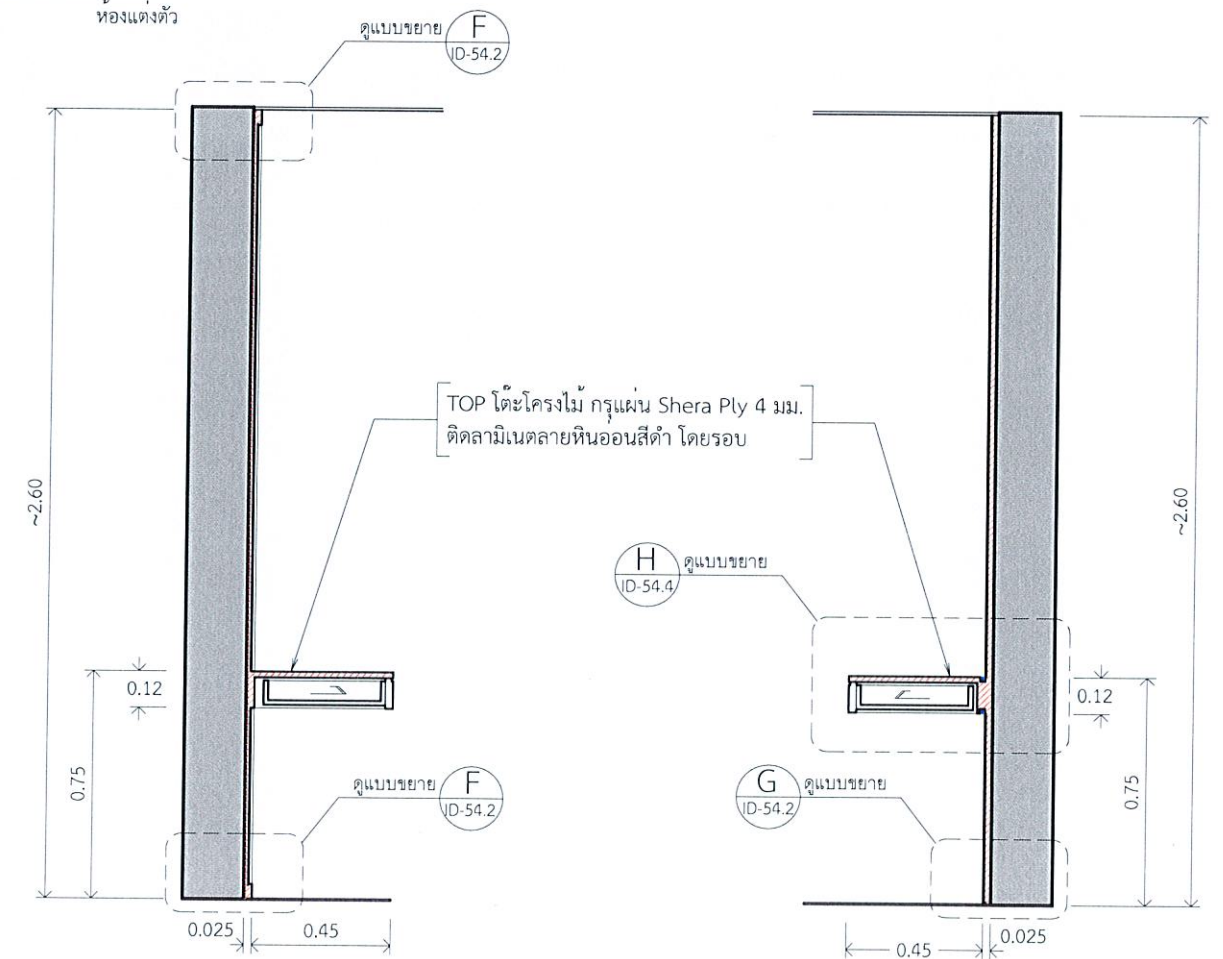

รูปตัด - C WB-18  
1 : 25 ห้องแต่งตัว

รูปตัด - D WB-18  
1 : 25 ห้องแต่งตัว

รูปตัด - B BU-13  
1 : 25 ห้องแต่งตัว

		หมายเหตุ: การออกแบบให้ยึดตัวอักษรและตัวเลขเป็นสำคัญ หากมีข้อผิดพลาดจากแบบ ระบุตำแหน่งให้ยึดตัวเลขเป็นเกณฑ์ ส่วนที่เป็นงานละเอียดให้ดูจากสถานที่ก่อนดำเนินการ	หมายเหตุ: กรุงเทพฯ	หมายเหตุ: โครงการงานปรับปรุงสำนักงานกองทุนพัฒนาการกีฬาแห่งชาติ (เพิ่มเติมส่วนที่สอง) และ (เพิ่มเติมส่วนที่สาม)	ประเภทโครงการ รองผู้จัดการ กองทุนพัฒนาการกีฬาแห่งชาติ	 (นายชนาธิป สิมะสารรงค์)	กรรมการ หัวหน้างานซ่อมบำรุงอาคาร	 (นายอมรพงศ์ สัทธศรีบัณฑิต)	กรรมการ วิศวกร ช	 (นายวิระศักดิ์ อรุณพลทรัพย์)	กรรมการและเลขานุการ พนักงานกองทุนพัฒนาการกีฬา แห่งชาติ	 (นางสาวปัทมา ขอบใหญ่)	วัน เดือน ปี	มาตรฐาน : AS SHOW
		หมายเหตุ: รูปด้าน (เพิ่มเติมส่วนที่สอง)	กรรมการ ผู้อำนวยการกองซ่อมบำรุง	 (นายวิรัช เกษกุล)	กรรมการ หัวหน้าส่วนงานกองทุนกีฬา	 (นางสาววิมล นนตรี)	กรรมการ วิศวกร ข	 (นายวีรวัฒน์ เรียงศรี)	ผู้เขียน	หมายเลขแบบ	แบบแผ่นที่	จำนวนแบบ	ID-54.2	139



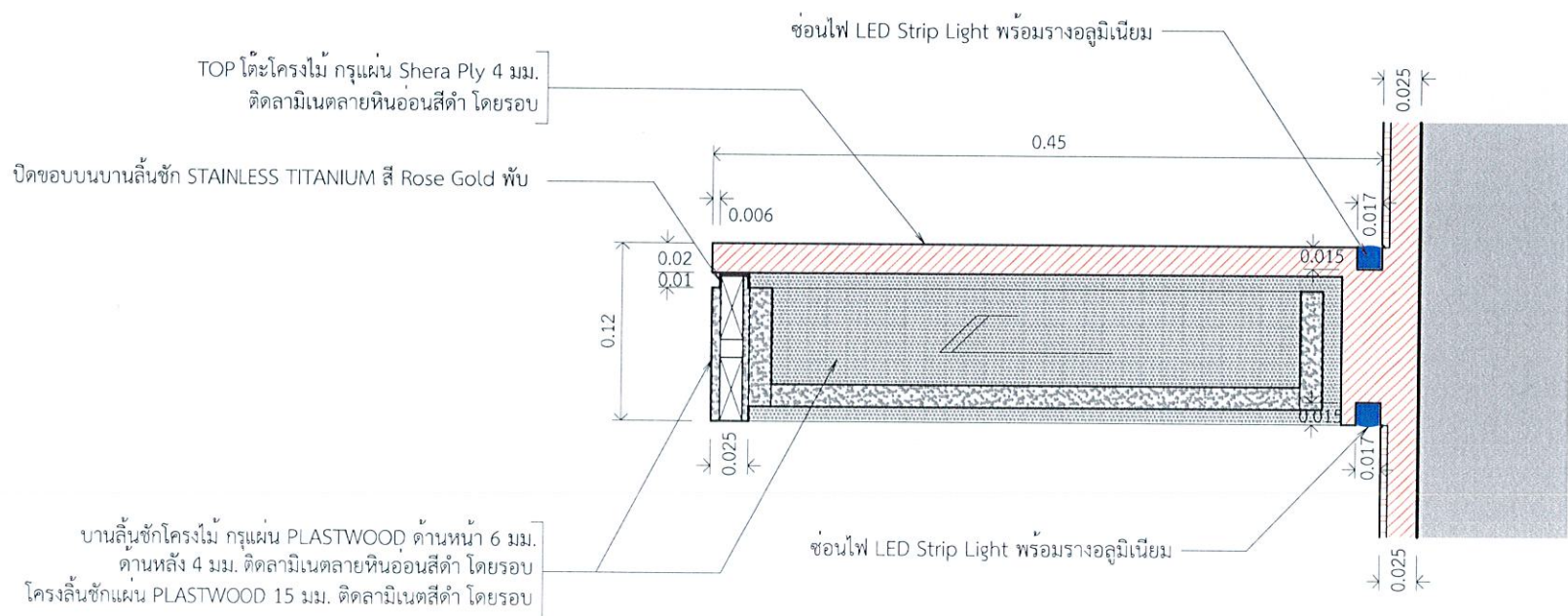
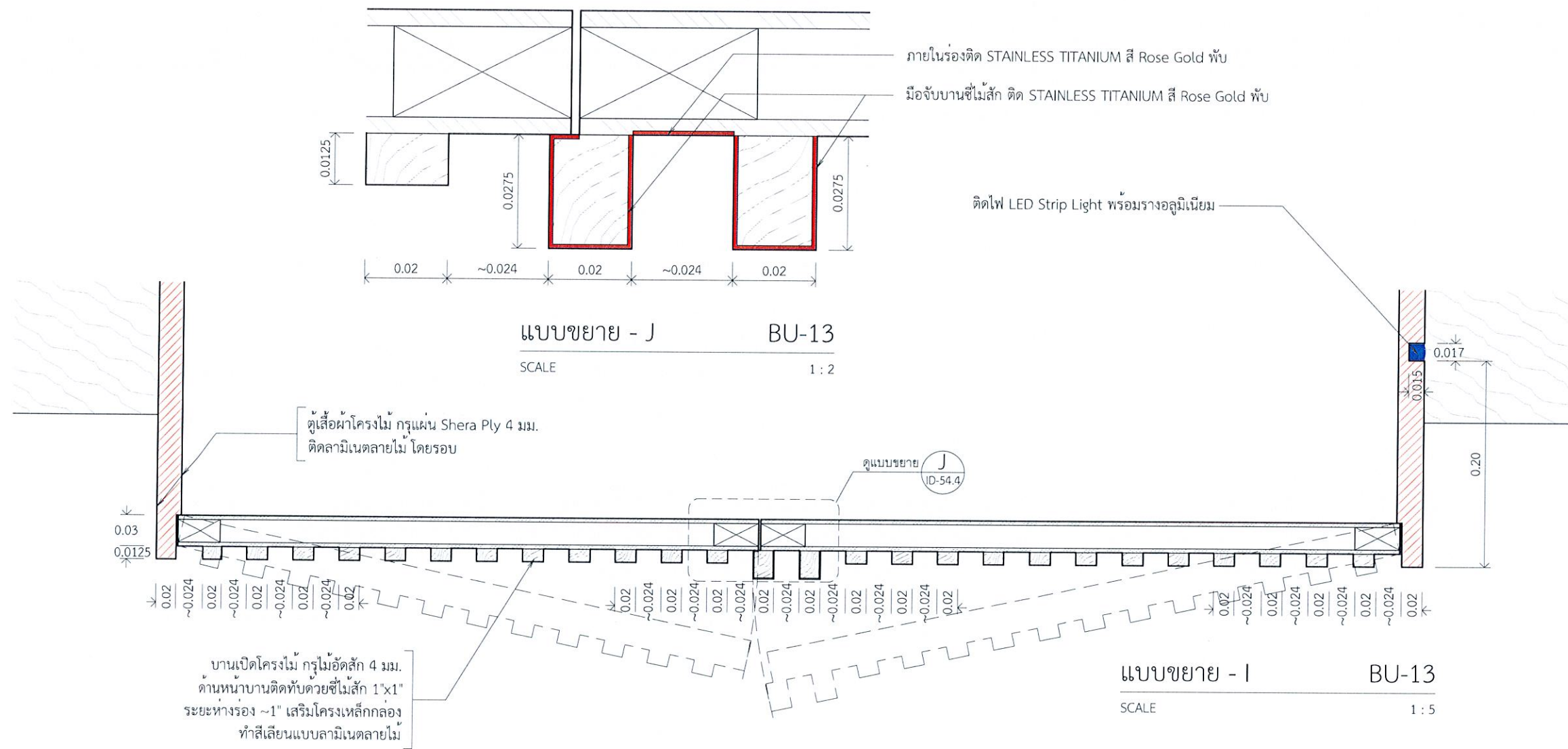

การกีฬาแห่งประเทศไทย

หมายเหตุ:  
การอ่านแบบให้ยึดตัวอักษรและตัวเลขเป็นหลัก  
ห้ามวัดระยะจากแบบ  
ระยะต่างๆให้ยึดตัวเส้นเป็นเกณฑ์  
ส่วนที่เป็นงานละเอียดให้วัดจากสถานที่ก่อนดำเนินการ

จังหวัด: กรุงเทพฯ

แบบ: โครงการงานปรับปรุงสำนักงานกองทุนพัฒนาการกีฬาแห่งชาติ  
(เพิ่มเติมส่วนที่สอง) และ (เพิ่มเติมส่วนที่สาม)

แบบแสดง: รูปด้าน  
(เพิ่มเติมส่วนที่สอง)

ประธานกรรมการ  
รองผู้จัดการ  
กองทุนพัฒนาการกีฬาแห่งชาติ

*Chomam.*  
(นายชนกสิน สิมะคำรงค์)

กรรมการ  
ผู้อำนวยการกองซ่อมบำรุง

(นายวิชัย เกษกุล)

กรรมการ  
หัวหน้างานซ่อมบำรุงอาคาร

(นายสมพงษ์ ภัทรศรีอนันต์)

กรรมการ  
หัวหน้าส่วนงานกองทุนกีฬา

(นางสาววิมล นครศรี)

กรรมการ  
วิศวกร.๖

(นายวีระศักดิ์ อรุณพูลทรัพย์)

กรรมการ  
วิศวกร.๔

(นายวีรวัฒน์ เรืองศรี)

กรรมการและเลขานุการ  
พนักงานกองทุนพัฒนาการกีฬา  
แห่งชาติ

(นางสาวปัทมา ขอบใหญ่)

แก้ไขแบบครั้งที่

แก้ไขแบบครั้งที่

แก้ไขแบบครั้งที่

วัน เดือน ปี

มาตรฐาน : AS SHOW

ผู้เขียน

หมายเลขแบบ

แบบแผนที่ ID-54.4

จำนวนแบบ

139

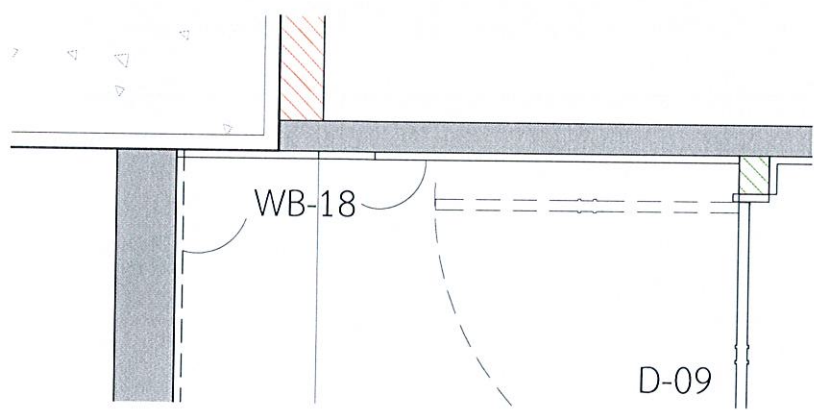

แปลน - 55 D-09, WB-18  
1 : 2.5 ห้องแต่งตัว

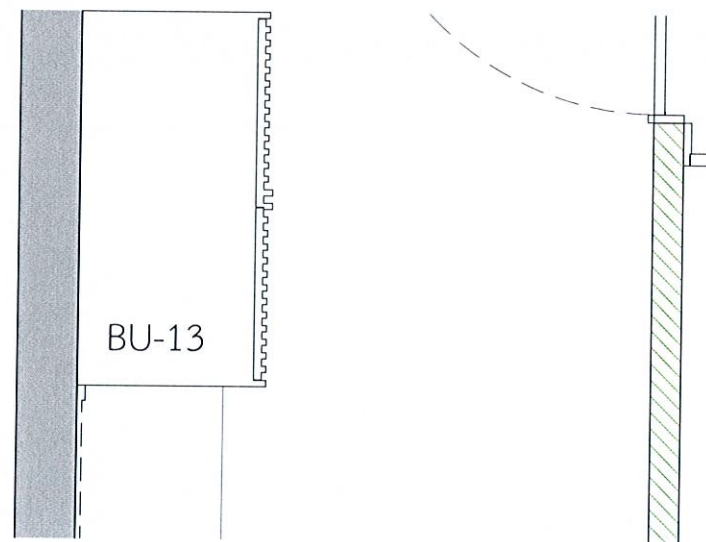

แปลน - 55.1 BU-13  
1 : 2.5 ห้องแต่งตัว

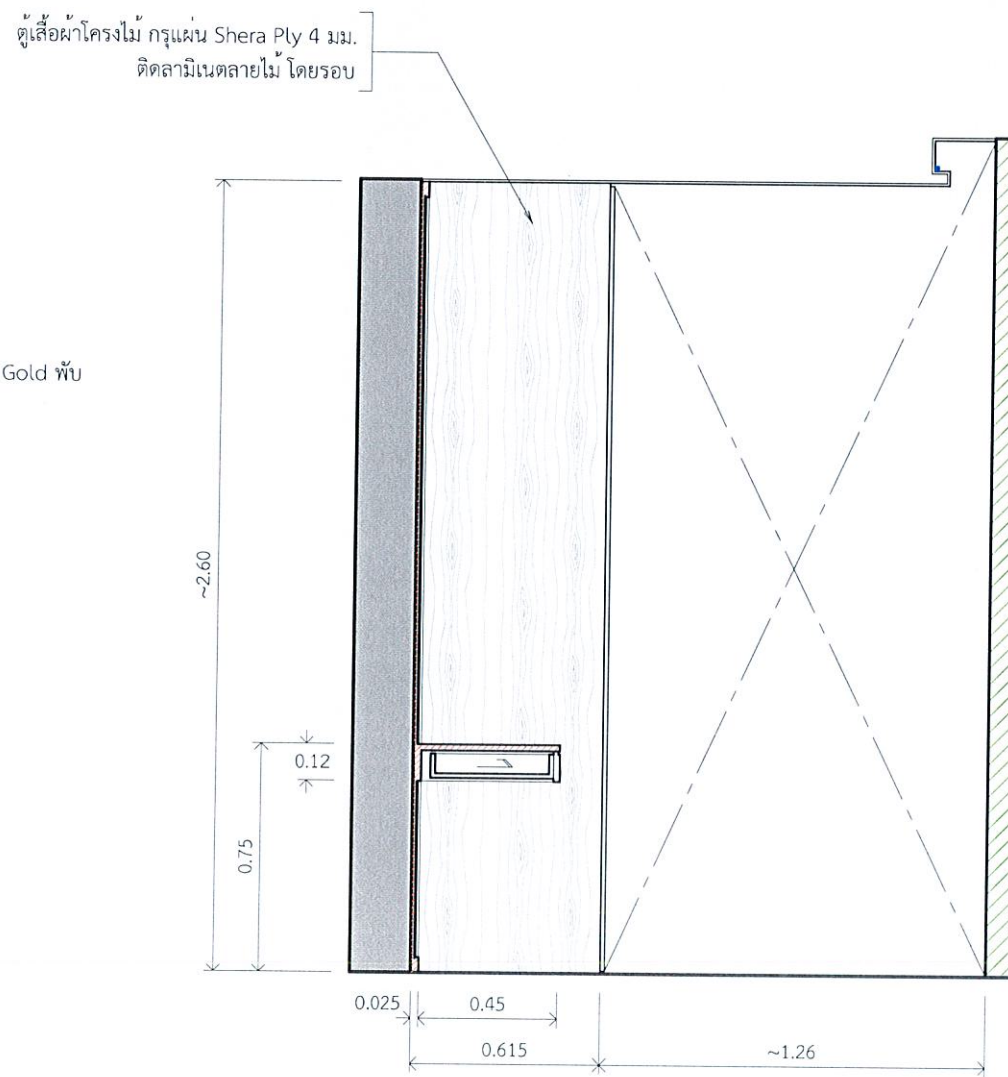
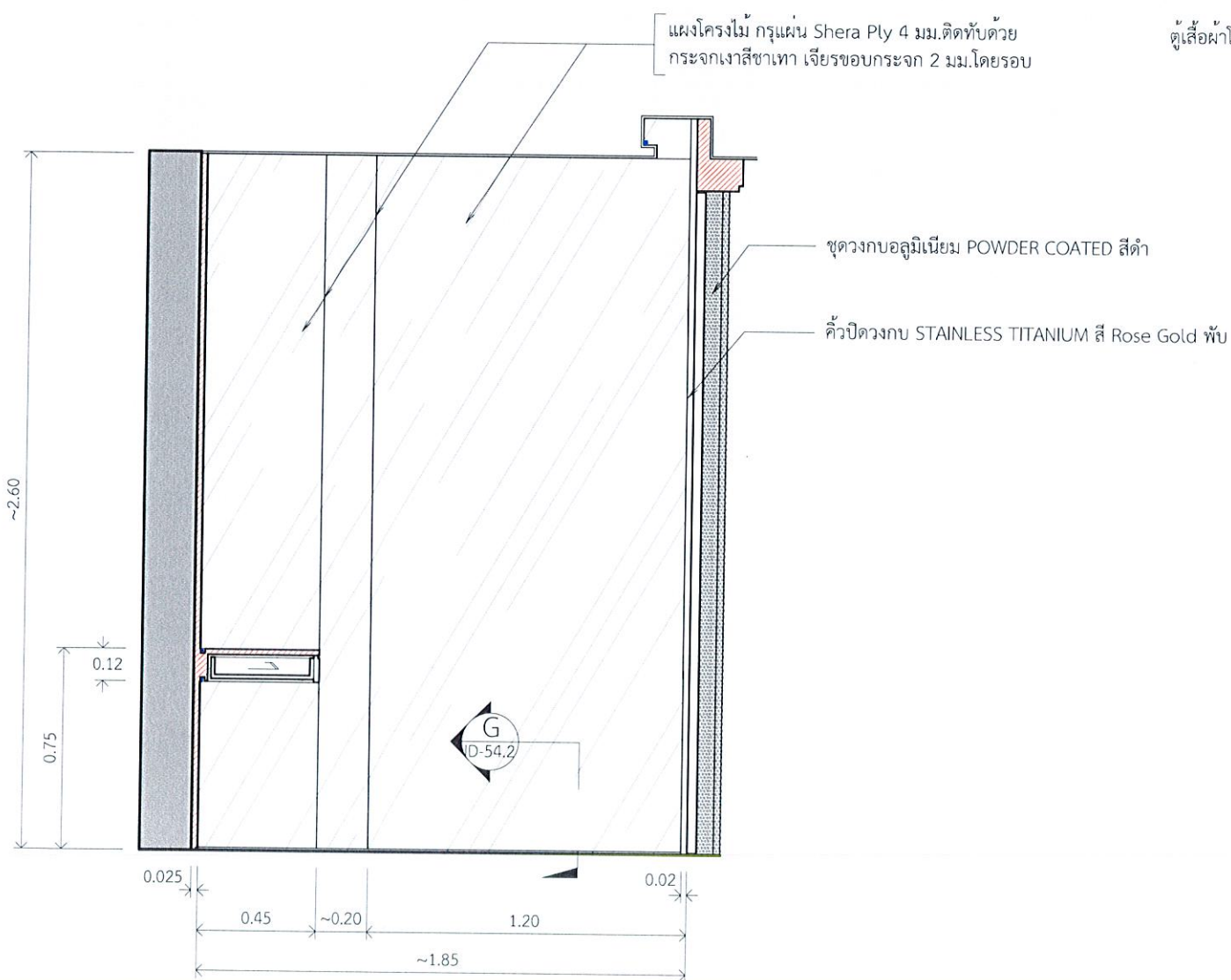

การกีฬาแห่งประเทศไทย

หมายเหตุ:  
การอ่านแบบให้ยึดตัวอักษรและตัวเลขเป็นสิ่งสำคัญ  
ห้ามวัดระยะจากแบบ  
ระยะต่างๆให้ยึดตัวเลขเป็นเกณฑ์  
ส่วนที่เป็นงานละเอียดโปรดดูจากสถานที่ก่อนดำเนินการ

จังหวัด: กรุงเทพมหานคร

แบบ:  
โครงการงานปรับปรุงสำนักงานกองทุนพัฒนาการกีฬาแห่งชาติ  
(เพิ่มเติมส่วนที่สอง) และ (เพิ่มเติมส่วนที่สาม)

แบบแสดง:  
รูปดำน  
(เพิ่มเติมส่วนที่สอง)

ประธานกรรมการ  
รองผู้จัดการ  
กองทุนพัฒนาการกีฬาแห่งชาติ  
Chomman...  
(นายชนานันท์ สิมะดำรงค์)

กรรมการ  
ผู้อำนวยการกองซ่อมบำรุง  
(นายวิชัย เกษกุล)

กรรมการ  
หัวหน้างานซ่อมบำรุงอาคาร  
(นายสมพงษ์ ภัทรศรีอินันต์)

กรรมการ  
หัวหน้าส่วนงานกองทุนกีฬา  
จางกรณ...  
(นางสาววิมล นนตรี)

กรรมการ  
วิศวกร.๖  
(นายวิระศักดิ์ อรุณพูลทรัพย์)

กรรมการ  
วิศวกร.๔  
(นายวิวัฒน์ เรืองเครือ)

กรรมการและเลขานุการ  
พนักงานกองทุนพัฒนาการกีฬา  
แห่งชาติ  
จางกรณ...  
(นางสาวปัทมา ขอบใหญ่)

แก้ไขแบบครั้งที่

แก้ไขแบบครั้งที่

แก้ไขแบบครั้งที่

วัน เดือน ปี

ผู้เขียน

หมายเลขแบบ

แบบแผนที่

จำนวนแบบ

ID-55 139



รูปด้าน - 55 D-09, WB-18  
1 : 2.5 ห้องแต่งตัว

รูปด้าน - 55.1 BU-13  
1 : 2.5 ห้องแต่งตัว



การกีฬาแห่งประเทศไทย

หมายเหตุ:  
การอ่านแบบให้ยึดตัวอักษรและตัวเลขเป็นสำคัญ  
ห้ามวัดระยะจากแบบ  
ระยะต่างๆให้ยึดตัวเลขเป็นเกณฑ์  
ส่วนที่เป็นงานละเอียดให้วัดจากสถานที่ก่อนดำเนินการ

จังหวัด: กรุงเทพฯ

แบบ:  
โครงการงานปรับปรุงสำนักงานกองทุนพัฒนาการกีฬาแห่งชาติ  
(เพิ่มเติมส่วนที่สอง) และ (เพิ่มเติมส่วนที่สาม)

แบบแสดง:  
รูปด้าน  
(เพิ่มเติมส่วนที่สอง)

ประธานกรรมการ รองผู้จัดการ กองทุนพัฒนาการกีฬาแห่งชาติ	<i>Chomman.</i> (นายชนานันท์ สิมะสังรงค์)
กรรมการ ผู้อำนวยการกองซ่อมบำรุง	<i>[Signature]</i> (นายวิชัย เกษกุล)
กรรมการ หัวหน้างานซ่อมบำรุงอาคาร	<i>[Signature]</i> (นายสมพงษ์ ภัทรศรีอินันต์)
กรรมการ หัวหน้าส่วนงานกองทุนกีฬา	<i>[Signature]</i> (นางสาวลิ้ม นครศรี)
กรรมการ วิศวกร.๖	<i>[Signature]</i> (นายวิระศักดิ์ อรุณพูลทรัพย์)
กรรมการ วิศวกร.๔	<i>[Signature]</i> (นายวีรวัฒน์ เรืองเครือ)
กรรมการและเลขานุการ พนักงานกองทุนพัฒนาการกีฬา แห่งชาติ	<i>[Signature]</i> (นางสาวปัชชา ขอบใหญ่)

แก้ไขแบบครั้งที่

แก้ไขแบบครั้งที่

แก้ไขแบบครั้งที่

วัน เดือน ปี

มาตรฐาน : AS SHOW

ผู้เขียน:	
หมายเลขแบบ	จำนวนแบบ
ID-55	139

F-6 = กระเบื้องสีเบจ

F-7 = กระเบื้องลายหินสีดำ

T-1 = กระเบื้องลายหินอ่อนสีขาว

T-2 = กระเบื้องลายหินสีน้ำตาล

T-3 = กระเบื้องโมเสคสีเงิน

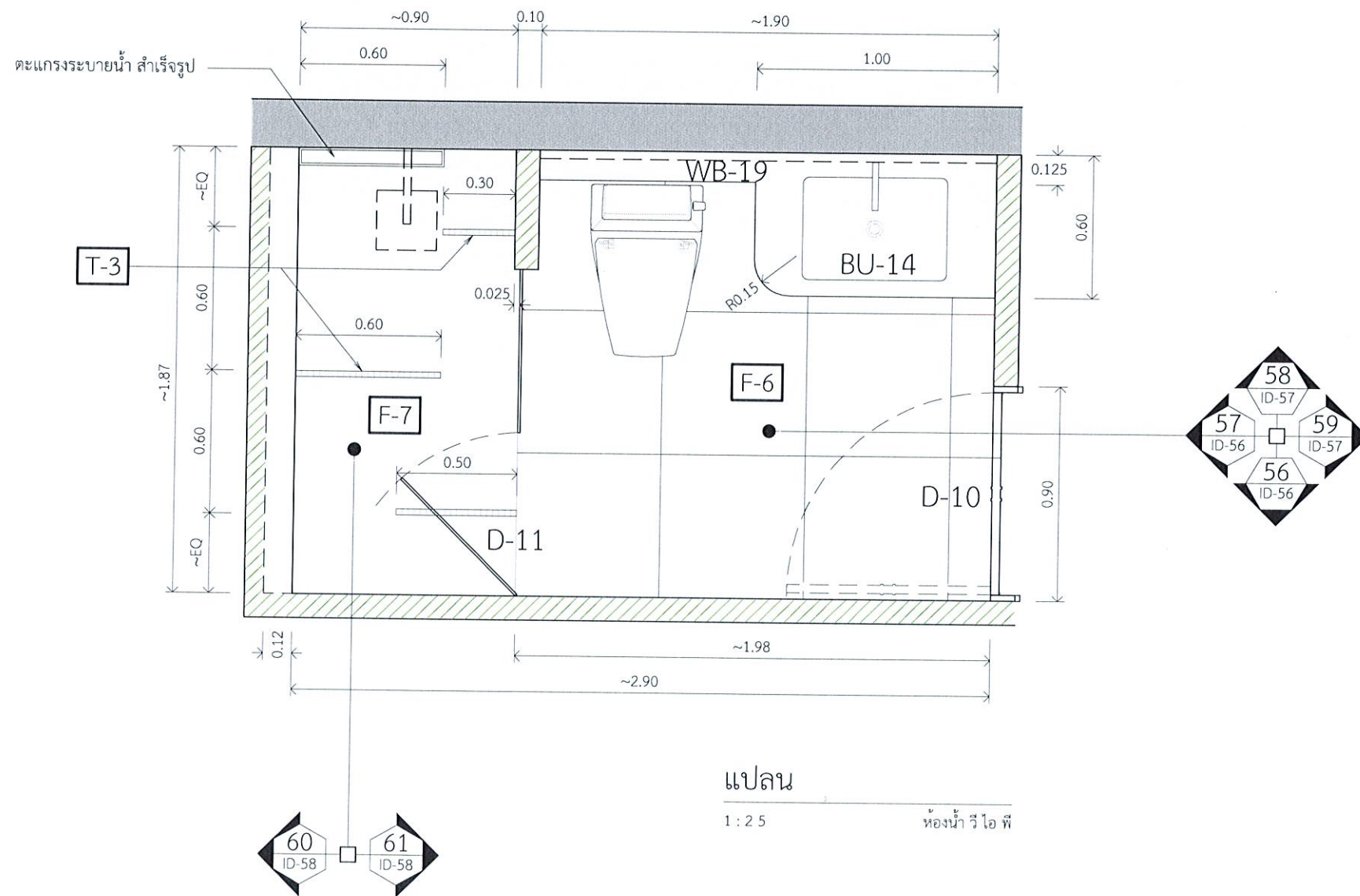

การกีฬาแห่งประเทศไทย

หมายเหตุ:  
การอ่านแบบให้ยึดตัวอักษรและตัวเลขเป็นสำคัญ  
ห้ามวัดระยะจากแบบ  
ระยะต่างๆให้ยึดตัวเลขเป็นเกณฑ์  
ส่วนที่เป็นงานละเอียดให้วัดจากสถานที่ก่อสร้าง

จังหวัด: กรุงเทพฯ

แบบ: โครงการงานปรับปรุงสำนักงานกองทุนพัฒนากีฬาแห่งชาติ  
(เพิ่มเติมส่วนที่สอง) และ (เพิ่มเติมส่วนที่สาม)

แบบแสดง: รูปด้าน  
(เพิ่มเติมส่วนที่สอง)

ประธานกรรมการ รองผู้จัดการ กองทุนพัฒนากีฬาแห่งชาติ	<i>Chommanu.</i> (นายชนานัน สิมะคำรงค์)
กรรมการ ผู้อำนวยการกองช่าง	<i>[Signature]</i> (นายวิชัย เกษกุล)
กรรมการ หัวหน้างานซ่อมบำรุงอาคาร	<i>[Signature]</i> (นายสมพงษ์ สัทธาภิรมย์)
กรรมการ หัวหน้าส่วนงานกองทุนกีฬา	<i>[Signature]</i> (นางสาวกนิช นนทศรี)
กรรมการ วิศวกร. ๖	<i>[Signature]</i> (นายวิระศักดิ์ อรุณพูลทรัพย์)
กรรมการ วิศวกร. ๔	<i>[Signature]</i> (นายวิวัฒน์ เรืองเครือ)
กรรมการและเลขานุการ พนักงานกองทุนพัฒนากีฬา แห่งชาติ	<i>[Signature]</i> (นางสาวปัทมา ขอบใหญ่)

แก้ไขแบบครั้งที่  
แก้ไขแบบครั้งที่  
แก้ไขแบบครั้งที่

วัน เดือน ปี      มาตรฐาน : AS SHOW

ผู้เขียน	หมายเลขแบบ	แบบแผนที่	จำนวนแบบ
	ID-56.0		139

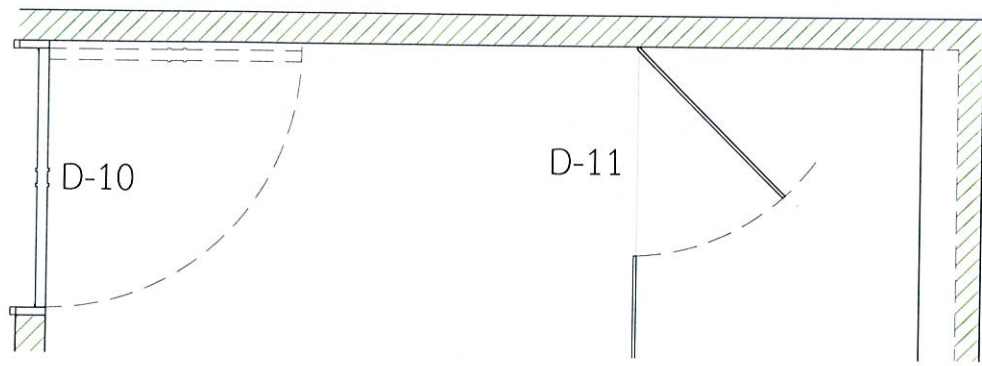

แปลน - 56  
1 : 2.5  
D-11  
ห้องน้ำ วี ไอ พี

- F-7 = กระเบื้องลายหินสีดำ
- T-1 = กระเบื้องลายหินอ่อนสีขาว
- T-2 = กระเบื้องลายหินสีน้ำตาล
- T-3 = กระเบื้องโมเสคสีเงิน

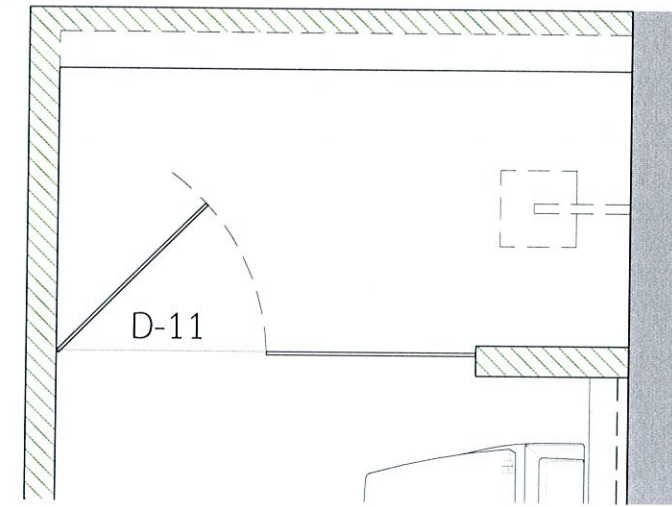

แปลน - 57  
1 : 2.5  
D-11  
ห้องน้ำ วี ไอ พี

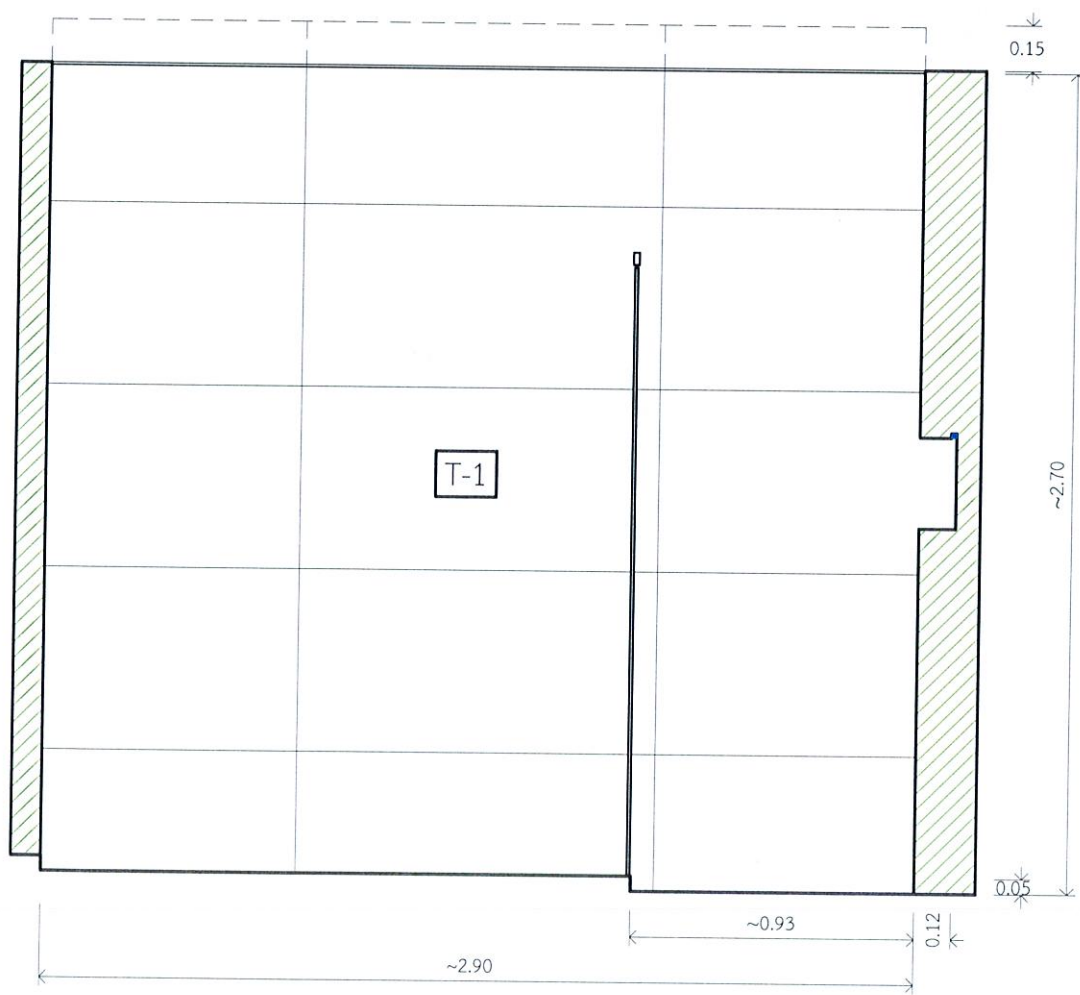

รูปดำน - 56  
1 : 2.5  
D-11  
ห้องน้ำ วี ไอ พี

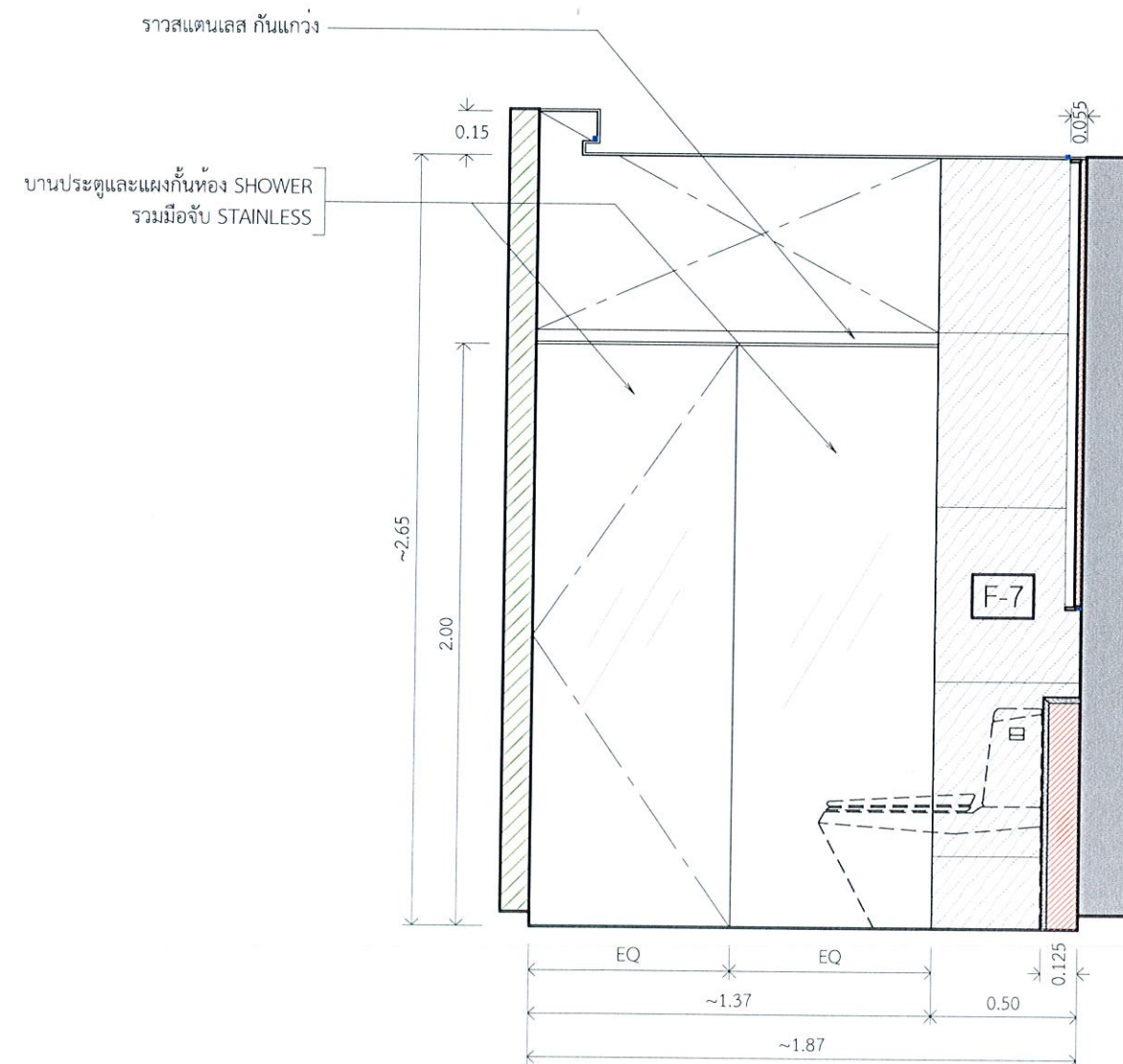

รูปดำน - 57  
1 : 2.5  
D-11  
ห้องน้ำ วี ไอ พี



การกีฬาแห่งประเทศไทย

หมายเหตุ:  
การอ่านแบบให้ยึดตัวอักษรและตัวเลขเป็นสำคัญ  
ห้ามวัดระยะจากแบบ  
ระยะต่างๆให้ยึดตัวเลขเป็นเกณฑ์  
ส่วนที่เป็นงานละเอียดให้วัดจากสถานที่ก่อนดำเนินการ

จังหวัด: กรุงเทพฯ

แบบ: โครงการงานปรับปรุงสำนักงานกองทุนพัฒนากีฬาแห่งชาติ  
(เพิ่มเติมส่วนที่สอง) และ (เพิ่มเติมส่วนที่สาม)

แบบแสดง: รูปดำน  
(เพิ่มเติมส่วนที่สอง)

ประธานกรรมการ รองผู้จัดการ กองพัฒนากีฬาแห่งชาติ	<i>Chommanee</i> (นายชนานันท์ สิมะดำรงค์)
กรรมการ ผู้อำนวยการกองซ่อมบำรุง	<i>[Signature]</i> (นายวิชัย เกษกุล)
กรรมการ หัวหน้างานซ่อมบำรุงอาคาร	<i>[Signature]</i> (นายสมพงษ์ สัทศรีอินันต์)
กรรมการ หัวหน้าส่วนงานกองทุนกีฬา	<i>[Signature]</i> (นางสาววิมล นครศรี)
กรรมการ วิศวกร: ๒	<i>[Signature]</i> (นายวิระศักดิ์ อรุณพูลทรัพย์)
กรรมการ วิศวกร: ๔	<i>[Signature]</i> (นายวิวัฒน์ เรียงเครือ)
กรรมการและเลขานุการ พนักงานกองทุนพัฒนากีฬา แห่งชาติ	<i>[Signature]</i> (นางสาวปัทมา ขอบใหญ่)

แก้ไขแบบครั้งที่  
แก้ไขแบบครั้งที่  
แก้ไขแบบครั้งที่

รับ เดือน ปี      มาตราส่วน : AS SHOW

ผู้เขียน:

หมายเลขแบบ	แบบแผ่นที่	จำนวนแบบ
	ID-56	139



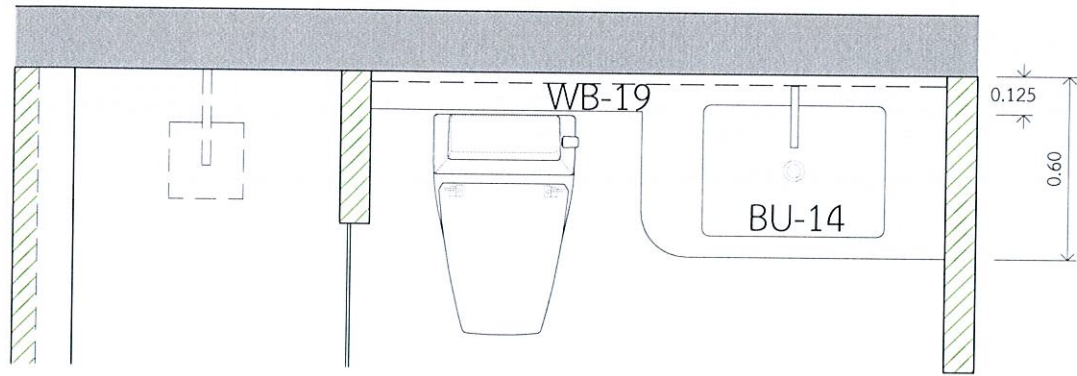

แปลน - 58 BU-14, WB-19  
1 : 25 ห้องน้ำ วี ไอ พี

- F-7 = กระเบื้องลายหินสีดำ
- T-1 = กระเบื้องลายหินอ่อนสีขาว
- T-2 = กระเบื้องลายหินสีน้ำตาล
- T-3 = กระเบื้องโมเสคสีเงิน

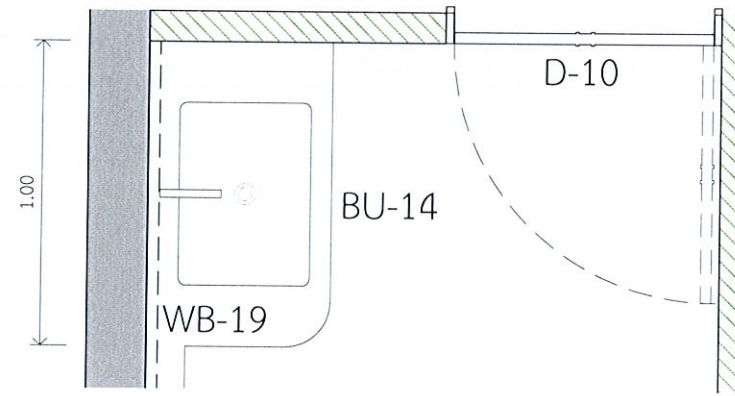

แปลน - 59 BU-14, D-10, WB-19  
1 : 25 ห้องน้ำ วี ไอ พี

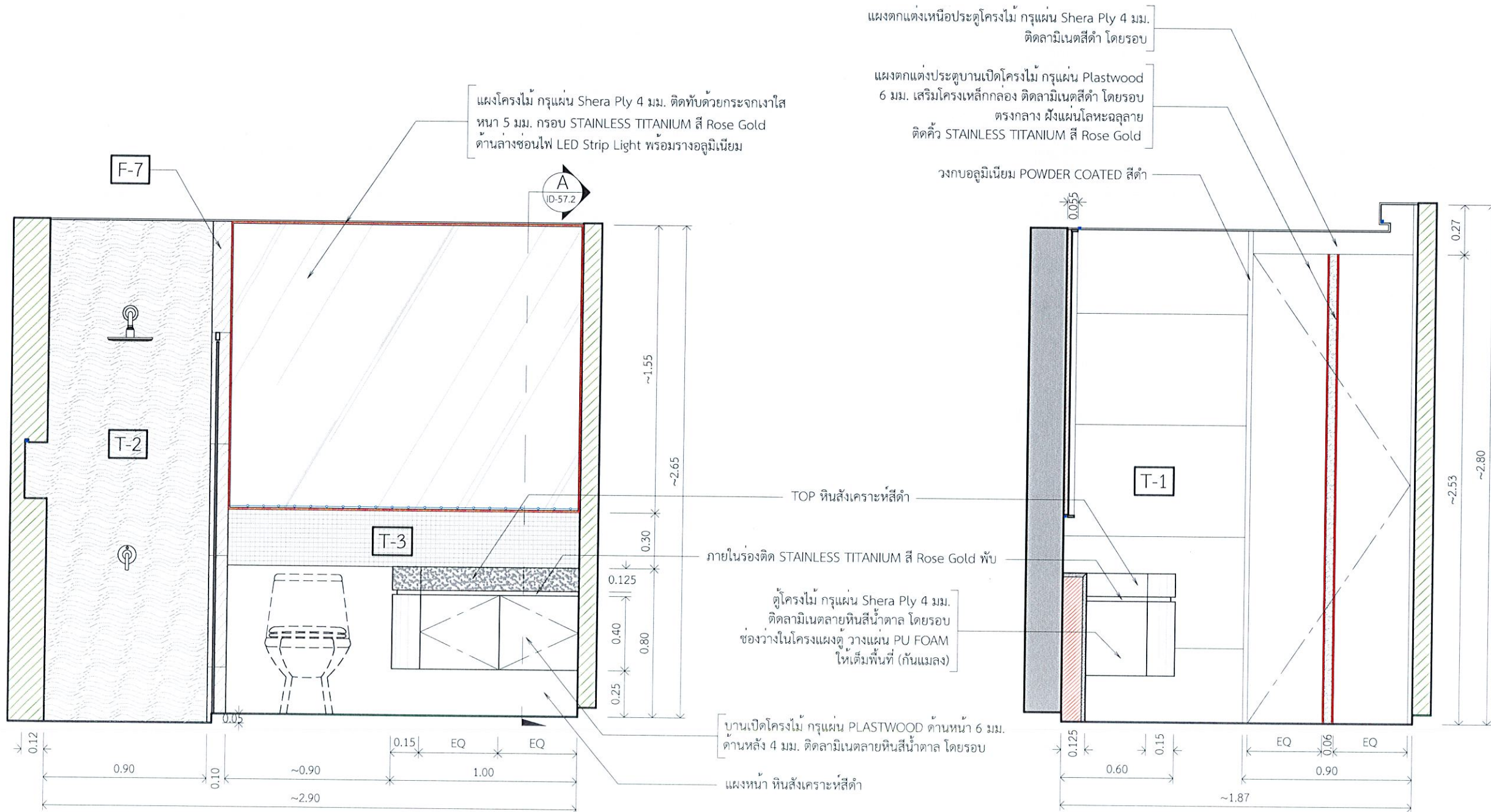

รูปด้าน - 58 BU-14, WB-19  
1 : 25 ห้องน้ำ วี ไอ พี

รูปด้าน - 59 BU-14, D-10, WB-19  
1 : 25 ห้องน้ำ วี ไอ พี



การกีฬาแห่งประเทศไทย

หมายเหตุ:	การอ่านแบบให้ยึดตัวอักษรและตัวเลขเป็นสำคัญ ห้ามวัดระยะจากแบบ ระยะต่างๆให้ยึดตัวเลขเป็นเกณฑ์ ส่วนที่เป็นงานละเอียดให้วัดจากสถานที่ก่อนดำเนินการ	
จังหวัด:	กรุงเทพฯ	
แบบ:	โครงการงานปรับปรุงสำนักงานกองทุนพัฒนาการกีฬาแห่งชาติ (เพิ่มเติมส่วนที่สอง) และ (เพิ่มเติมส่วนที่สาม)	
แบบแสดง:	รูปด้าน (เพิ่มเติมส่วนที่สอง)	
ประธานกรรมการ รองผู้จัดการ กองทุนพัฒนาการกีฬาแห่งชาติ		Chammam (นายชนาธิป สิมะสังรงค์)
กรรมการ ผู้อำนวยการกองซ่อมบำรุง		Nanyawich (นายวิชัย เกษกุล)
กรรมการ หัวหน้างานซ่อมบำรุงอาคาร		Nanyawich (นายสมพงษ์ ภัทรศรีอนันต์)
กรรมการ หัวหน้างานช่างเทคนิคกีฬา		Nanyawich (นางสาววิมล นครศรี)
กรรมการ วิศวกร.๖		Nanyawich (นายวิระศักดิ์ อรุณพลทรัพย์)
กรรมการ วิศวกร.๔		Nanyawich (นายวิวัฒน์ เรืองเครือ)
กรรมการและเลขานุการ พนักงานกองทุนพัฒนาการกีฬา แห่งชาติ		Nanyawich (นางสาวปัทมา ขอบใหญ่)
แก้ไขแบบครั้งที่		
แก้ไขแบบครั้งที่		
แก้ไขแบบครั้งที่		
วัน เดือน ปี	มาตรฐาน :	AS SHOW
ผู้เขียน:		
หมายเลขแบบ	แบบแผ่นที่	จำนวนแบบ
	ID-57	139

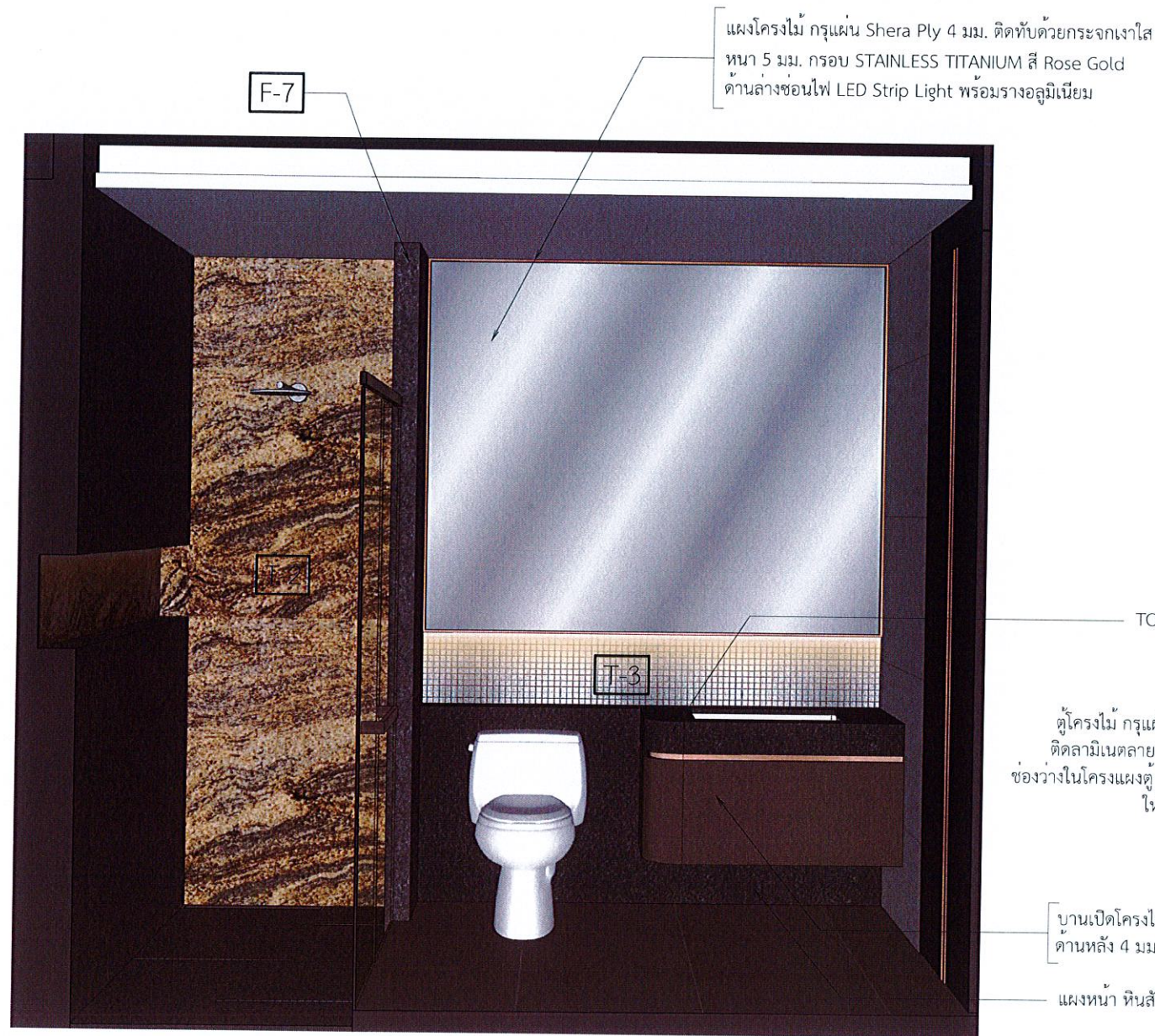

รูปด้าน - 58 BU-14, WB-19  
1 : 2.5 ห้องน้ำ วี ไอ พี

แผงตกแต่งเหนือประตูโครงไม้ กรุแผ่น Plastwood 6 มม.  
ติดลามิเนตสีดำ โดยรอบ

แผงตกแต่งประตูบานเปิดโครงไม้ กรุแผ่น Plastwood  
6 มม. เสริมโครงเหล็กกล่อง ติดลามิเนตสีดำ โดยรอบ  
ตรงกลาง ฝังแผ่นโลหะฉลุลาย  
ติดผิว STAINLESS TITANIUM สี Rose Gold

วงกบอลูมิเนียม POWDER COATED สีดำ



รูปด้าน - 59 BU-14, D-10, WB-19  
1 : 2.5 ห้องน้ำ วี ไอ พี



การกีฬาแห่งประเทศไทย

หมายเหตุ:  
การอ่านแบบให้ยึดตัวอักษรและตัวเลขเป็นสำคัญ  
ห้ามวัดระยะจากแบบ  
ระยะต่างๆให้ยึดตัวเลขเป็นเกณฑ์  
ส่วนที่เป็นงานละเอียดให้วัดจากสถานที่ก่อนดำเนินการ

จังหวัด: กรุงเทพฯ

แบบ:  
โครงการงานปรับปรุงสำนักงานก่อนพัฒนาการกีฬาแห่งชาติ  
(เพิ่มเติมส่วนที่สอง) และ (เพิ่มเติมส่วนที่สาม)

แบบแสดง:  
รูปด้าน  
(เพิ่มเติมส่วนที่สอง)

ประธานกรรมการ รื้อผู้จัดการ กองทุนพัฒนาการกีฬาแห่งชาติ	<i>Chamm</i> (นายชนกัน สีระดำรง)
กรรมการ ผู้อำนวยการกองช่าง	<i>[Signature]</i> (นายวิชัย เกษกุล)
กรรมการ หัวหน้างานซ่อมบำรุงอาคาร	<i>[Signature]</i> (นายสมพงษ์ สัทธาอินันต์)
กรรมการ หัวหน้าส่วนงานกองทุนกีฬา	<i>[Signature]</i> (นางสาวกิม นครศรี)
กรรมการ วิศวกร ๖	<i>[Signature]</i> (นายวิระศักดิ์ อรุณพูนทรัพย์)
กรรมการ วิศวกร ๔	<i>[Signature]</i> (นายวิวัฒน์ เรืองเครือ)
กรรมการและเลขานุการ พนักงานกองทุนพัฒนาการกีฬา แห่งชาติ	<i>[Signature]</i> (นางสาวปัทมา ขอบใหญ่)

แก้ไขแบบครั้งที่		
แก้ไขแบบครั้งที่		
แก้ไขแบบครั้งที่		
วัน เดือน ปี	มาตรฐาน : AS SHOW	
ผู้เขียน:		
หมายเลขแบบ	แบบแผนที่	จำนวนแบบ
	ID-57	139

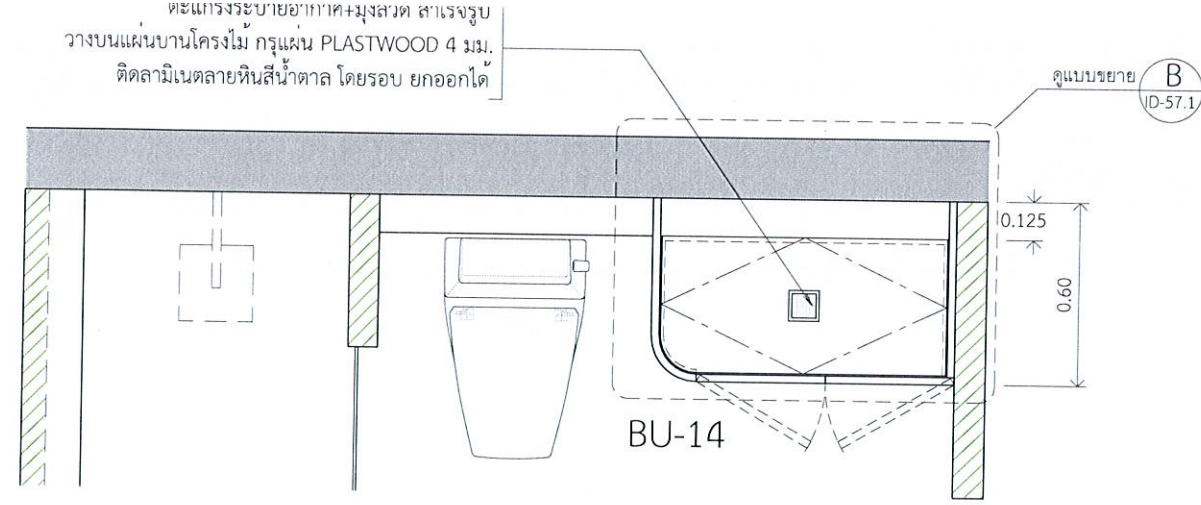

แปลน - 58 BU-14, WB-19  
1 : 2.5 ห้องน้ำ วี ไอ พี

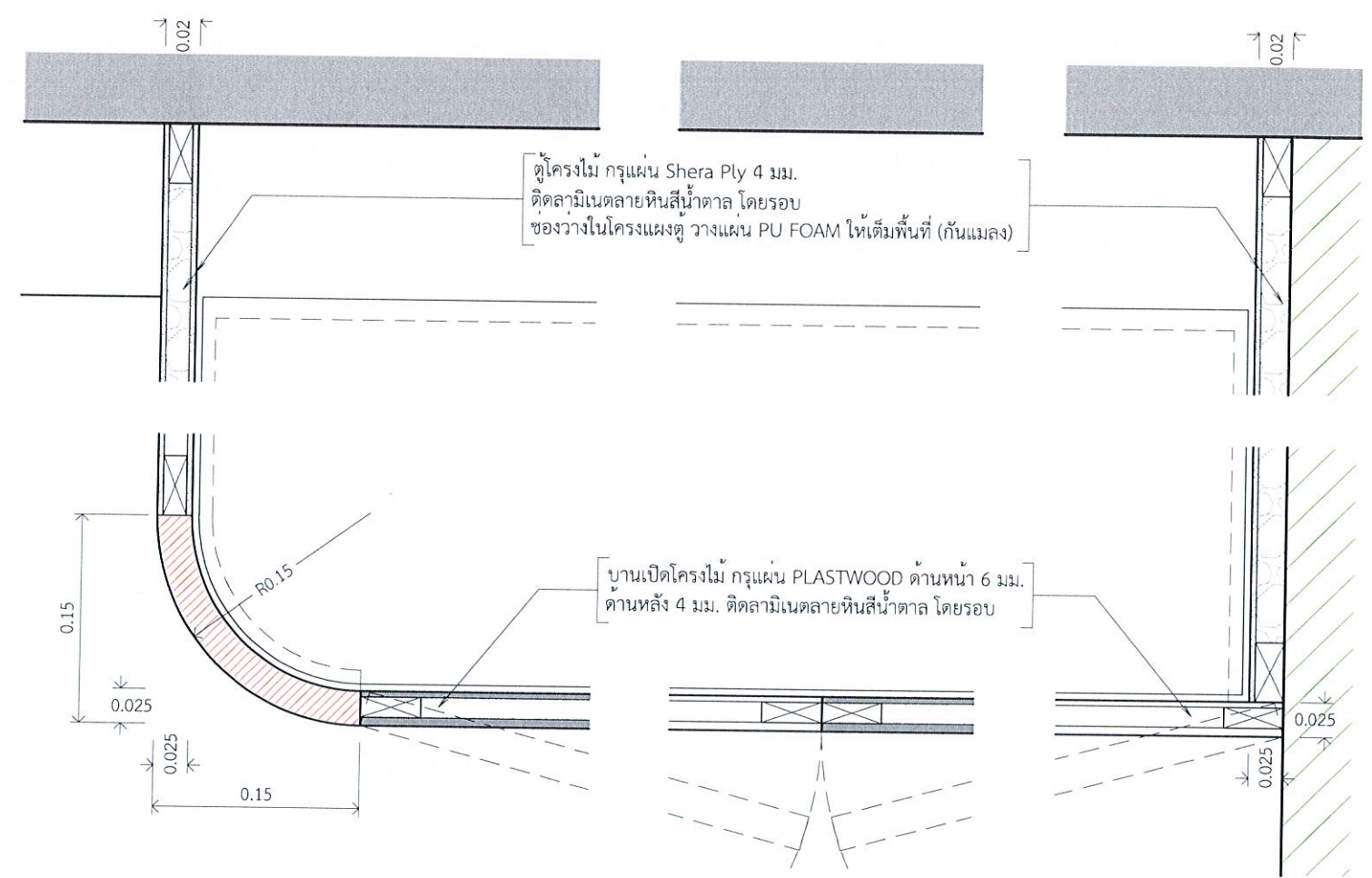

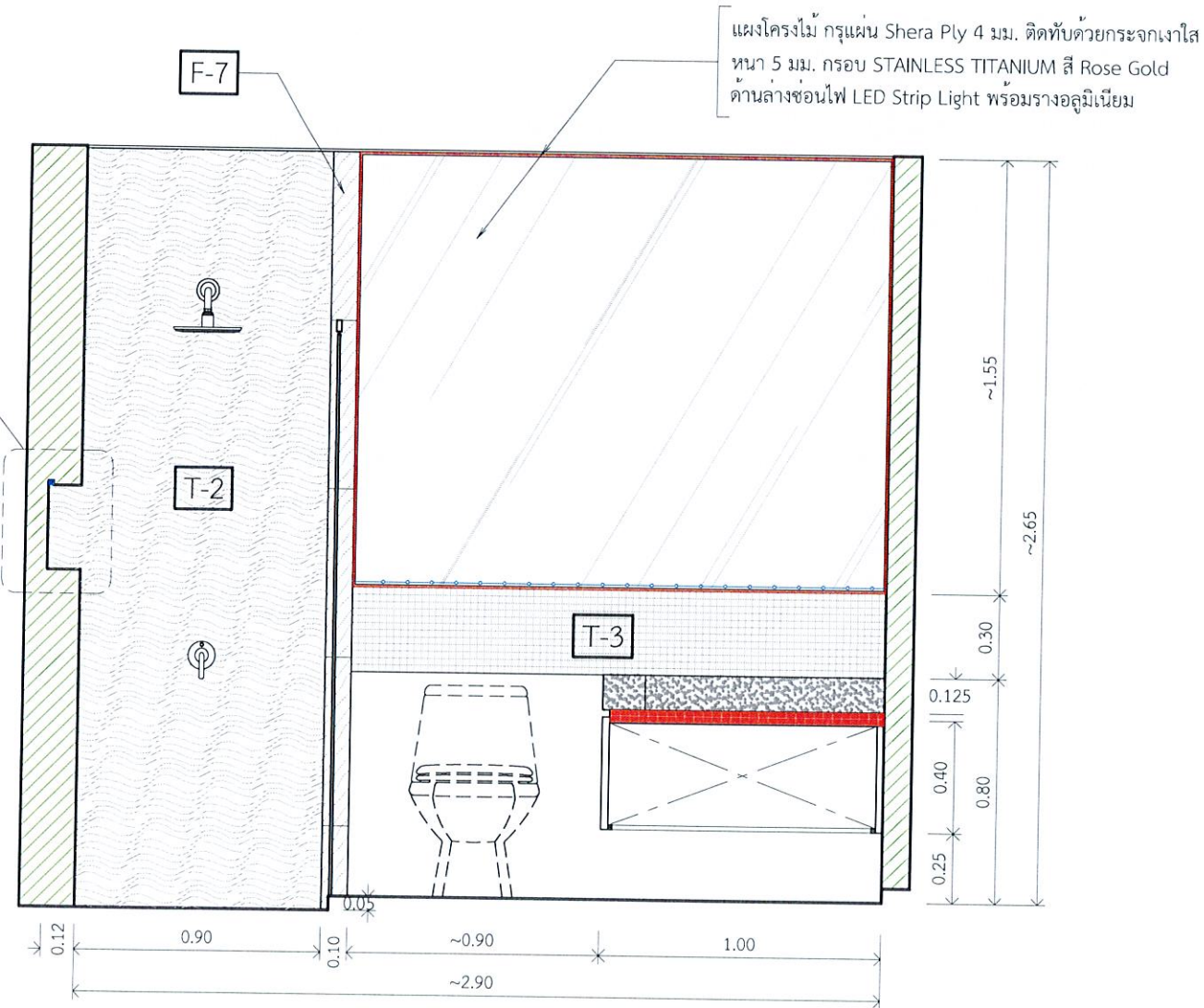

แบบขยาย - B BU-14  
SCALE 1 : 5

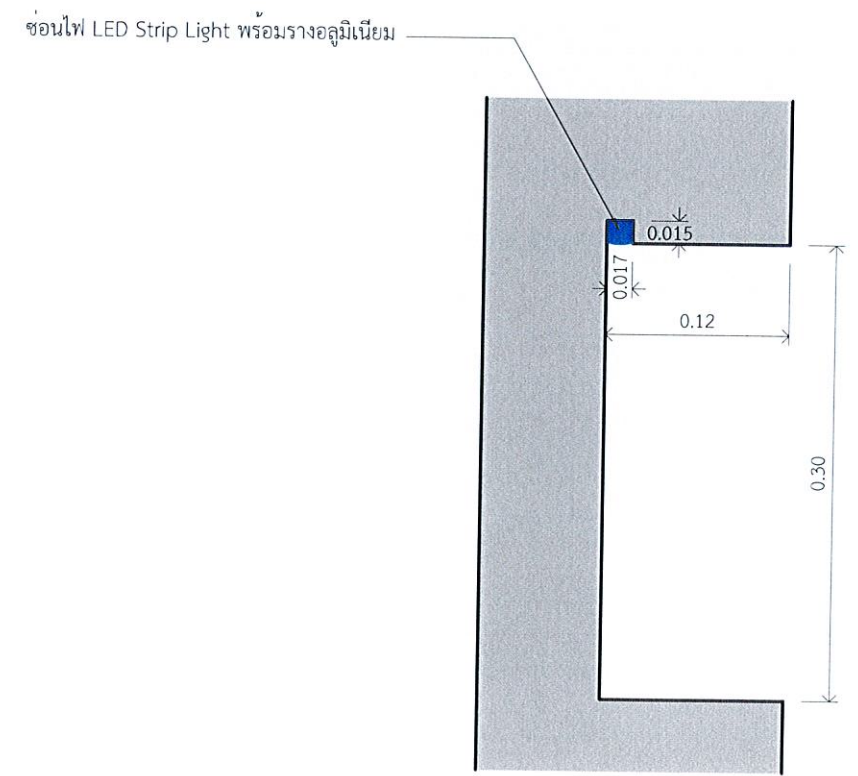

เปิดบานตู้ BU-14, WB-19  
1 : 2.5 ห้องน้ำ วี ไอ พี



แบบขยาย - C BU-14  
SCALE 1 : 5

 NSDF NATIONAL SPORTS DEVELOPMENT BOARD กระทรวงการท่องเที่ยวและกีฬา	 กระทรวงการท่องเที่ยวและกีฬา	หมายเหตุ: การอ่านแบบให้ยึดตัวอักษรและตัวเลขเป็นหลัก หากมีข้อความที่ขัดแย้งกัน ระบุที่ต่างให้ยึดตัวเลขเป็นหลัก ส่วนที่เป็นภาพจะยึดให้ชัดเจนจากสถานที่ก่อสร้าง	หมายเหตุ: กรุณาพิจารณา	หมายเหตุ: โครงการงานปรับปรุงสำนักงานกองทุนพัฒนาการกีฬาแห่งชาติ (เพิ่มเติมส่วนที่สอง) และ (เพิ่มเติมส่วนที่สาม) หมายเหตุ: รูปด้าน (เพิ่มเติมส่วนที่สอง)	วัตถุประสงค์ กองทุนพัฒนาการกีฬาแห่งชาติ วัตถุประสงค์ ผู้อำนวยการกองซ่อมบำรุง	วัตถุประสงค์ หัวหน้างานซ่อมบำรุงอาคาร วัตถุประสงค์ หัวหน้าส่วนงานกองทุนกีฬา	วัตถุประสงค์ หัวหน้างานซ่อมบำรุงอาคาร วัตถุประสงค์ หัวหน้าส่วนงานกองทุนกีฬา	วัตถุประสงค์ หัวหน้างานซ่อมบำรุงอาคาร วัตถุประสงค์ หัวหน้าส่วนงานกองทุนกีฬา	วัตถุประสงค์ หัวหน้างานซ่อมบำรุงอาคาร วัตถุประสงค์ หัวหน้าส่วนงานกองทุนกีฬา	วัตถุประสงค์ หัวหน้างานซ่อมบำรุงอาคาร วัตถุประสงค์ หัวหน้าส่วนงานกองทุนกีฬา	วันที่ เดือน ปี หมายเหตุ: (นางสาวปัทมา ขอบใหญ่) ผู้เขียน: (นายวีรวัฒน์ เวียงศรีเรือ)	มาตรฐาน: AS SHOW	จำนวนแบบ ID-57.1 139
		วัตถุประสงค์ หัวหน้างานซ่อมบำรุงอาคาร วัตถุประสงค์ หัวหน้าส่วนงานกองทุนกีฬา	วัตถุประสงค์ หัวหน้างานซ่อมบำรุงอาคาร วัตถุประสงค์ หัวหน้าส่วนงานกองทุนกีฬา	วัตถุประสงค์ หัวหน้างานซ่อมบำรุงอาคาร วัตถุประสงค์ หัวหน้าส่วนงานกองทุนกีฬา	วัตถุประสงค์ หัวหน้างานซ่อมบำรุงอาคาร วัตถุประสงค์ หัวหน้าส่วนงานกองทุนกีฬา	วัตถุประสงค์ หัวหน้างานซ่อมบำรุงอาคาร วัตถุประสงค์ หัวหน้าส่วนงานกองทุนกีฬา	วันที่ เดือน ปี หมายเหตุ: (นางสาวปัทมา ขอบใหญ่) ผู้เขียน: (นายวีรวัฒน์ เวียงศรีเรือ)	มาตรฐาน: AS SHOW	จำนวนแบบ ID-57.1 139				

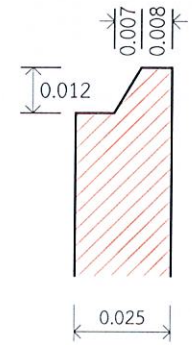
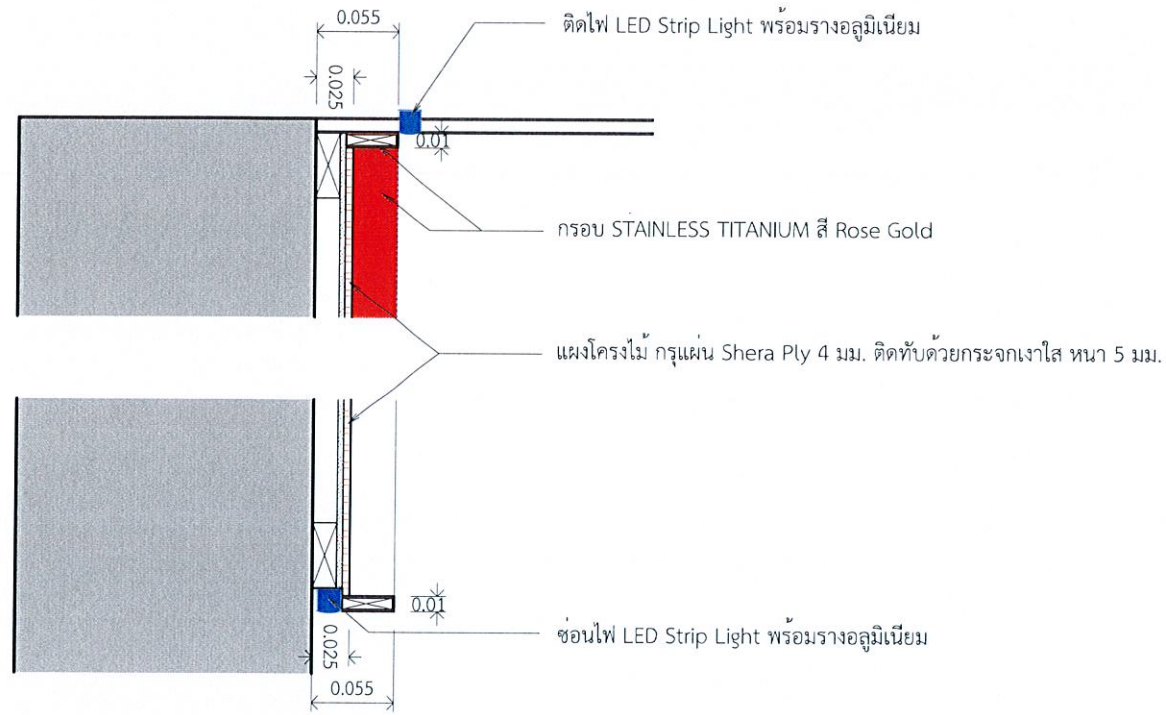

แบบขยายบานควัก บานเปิด

1 : 2.5 FURNITURE BUILT-IN

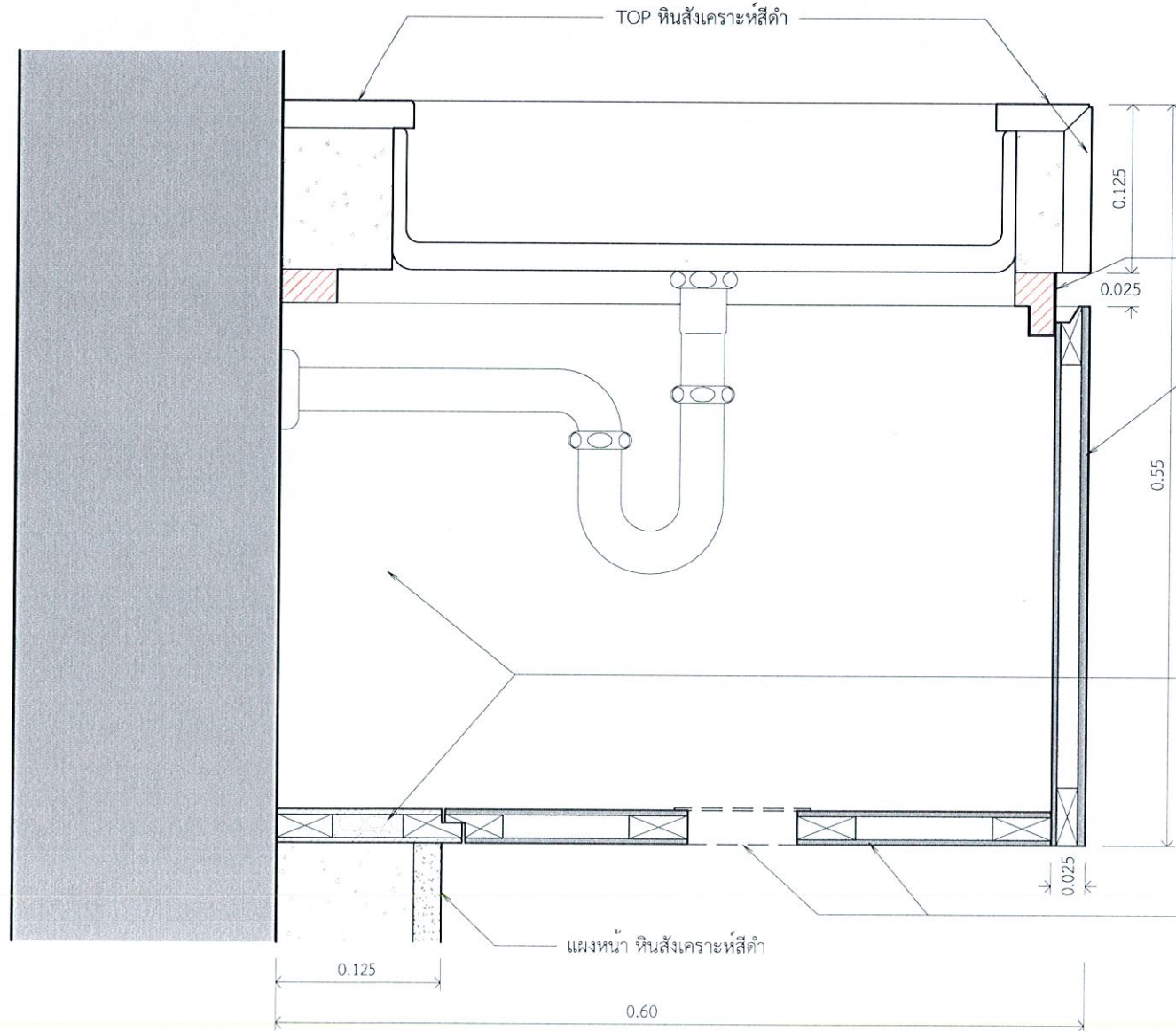

D  
ID-57.2

D  
ID-57.2

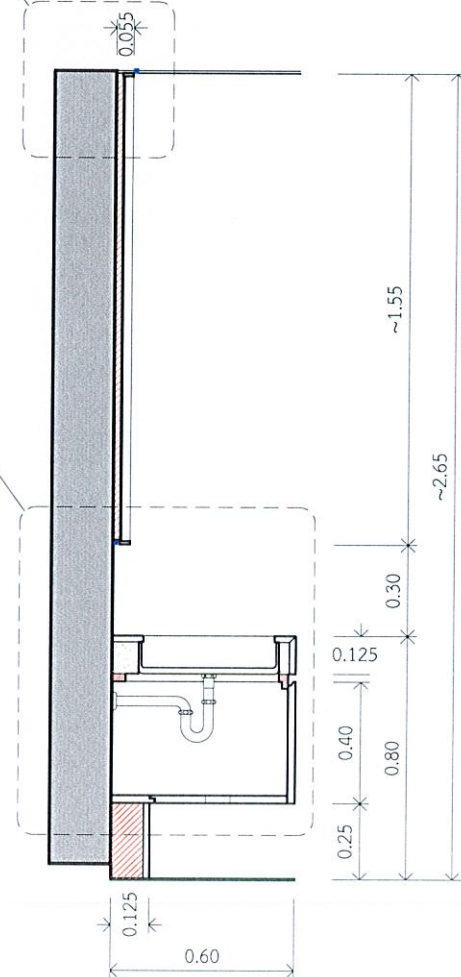

ภายในร่องติด STAINLESS TITANIUM สี Rose Gold พับ

บานเปิดโครงไม้ กรุแผ่น PLASTWOOD ด้านหน้า 6 มม. ด้านหลัง 4 มม. ติดลามีเนตลายหินสีน้ำตาล โดยรอบ

ตู้โครงไม้ กรุแผ่น Shera Ply 4 มม. ติดลามีเนตลายหินสีน้ำตาล โดยรอบ ช่องวางในโครงแผงตู้ วางแผ่น PU FOAM ให้เต็มพื้นที่ (กันแมลง)

ตะแกรงระบายอากาศ+มุ้งลวด สำเร็จรูป วางบนแผ่นบานโครงไม้ กรุแผ่น PLASTWOOD 4 มม. ติดลามีเนตลายหินสีน้ำตาล โดยรอบ ยกออกได้

รูปตัด - A BU-14, WB-19

1 : 25 ห้องน้ำ วี ไอ พี



การกีฬาแห่งประเทศไทย

หมายเหตุ: การอ่านแบบให้ยึดตัวอักษรและตัวเลขเป็นสำคัญ ห้ามวิเคราะจากแบบ ระยะต่างๆให้ยึดตัวเลขเป็นเกณฑ์ ส่วนที่เป็นงานละเอียดให้ดูจากสถานที่ก่อนดำเนินการ		
จังหวัด:	กรุงเทพฯ	
แบบ:	โครงการงานปรับปรุงสำนักงานกองทุนพัฒนาการกีฬาแห่งชาติ (เพิ่มเติมส่วนที่สอง) และ (เพิ่มเติมส่วนที่สาม)	
แบบแสดง:	รูปด้าน (เพิ่มเติมส่วนที่สอง)	
ประธานกรรมการ รื้อผู้จัดการ กองทุนพัฒนาการกีฬาแห่งชาติ	<i>Chomman</i> (นายชนกัน สินะดำรงค์)	
กรรมการ ผู้อำนวยการกองซ่อมบำรุง	(นายวิชัย เกษกุล)	
กรรมการ หัวหน้างานซ่อมบำรุงอาคาร	(นายสมพงษ์ สัทธิศรีนันต์)	
กรรมการ หัวหน้าสำนักงานกองทุนกีฬา	(นางสาววิมล นครศรี)	
กรรมการ วิศวกร.๖	(นายวิระศักดิ์ อรุณพูลทรัพย์)	
กรรมการ วิศวกร.๔	(นายวิวัฒน์ เรียงศรีโอ)	
กรรมการและเลขานุการ พนักงานกองทุนพัฒนาการกีฬา แห่งชาติ	(นางสาวปัทมา ชอบใหญ่)	
แก้ไขแบบครั้งที่		
แก้ไขแบบครั้งที่		
แก้ไขแบบครั้งที่		
วัน เดือน ปี	มาตรฐาน : AS SHOW	
ผู้เขียน:		
หมายเลขแบบ	แบบแผนที่	จำนวนแบบ
	ID-57.2	139

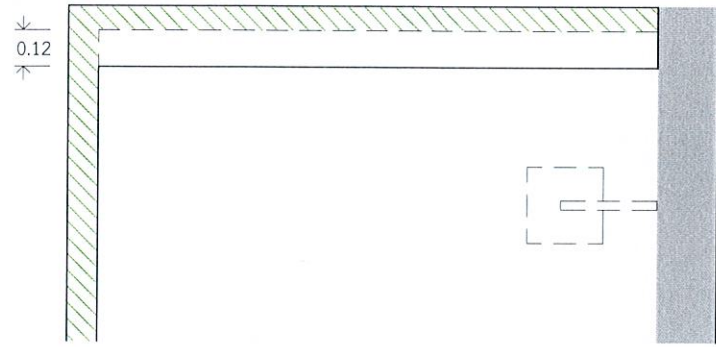

แปลน - 60

1 : 2.5

ห้องน้ำ วี ไอ พี

F-7 = กระเบื้องลายหินสีดำ

T-1 = กระเบื้องลายหินอ่อนสีขาว

T-2 = กระเบื้องลายหินสีน้ำตาล

T-3 = กระเบื้องโมเสคสีเงิน

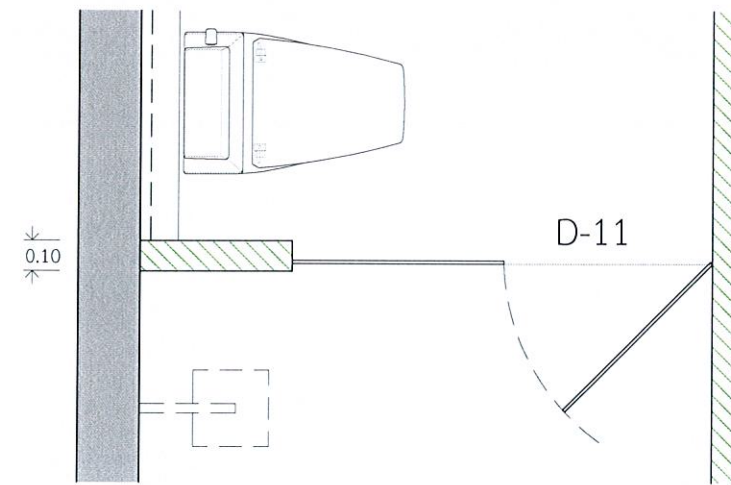

แปลน - 61

1 : 2.5

D-11

ห้องน้ำ วี ไอ พี

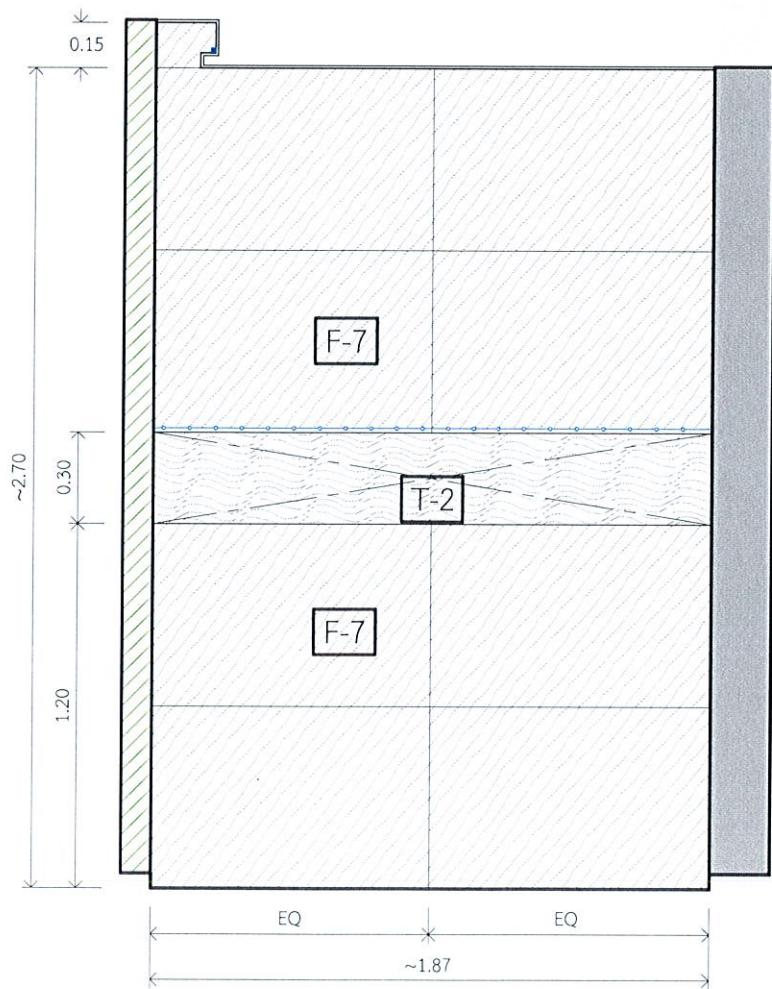

รูปด้าน - 60

1 : 2.5

ห้องน้ำ วี ไอ พี

ราวสแตนเลส กั้นแกว่ง

บานประตูและแผงกั้นห้อง SHOWER  
รวมมือจับ STAINLESS

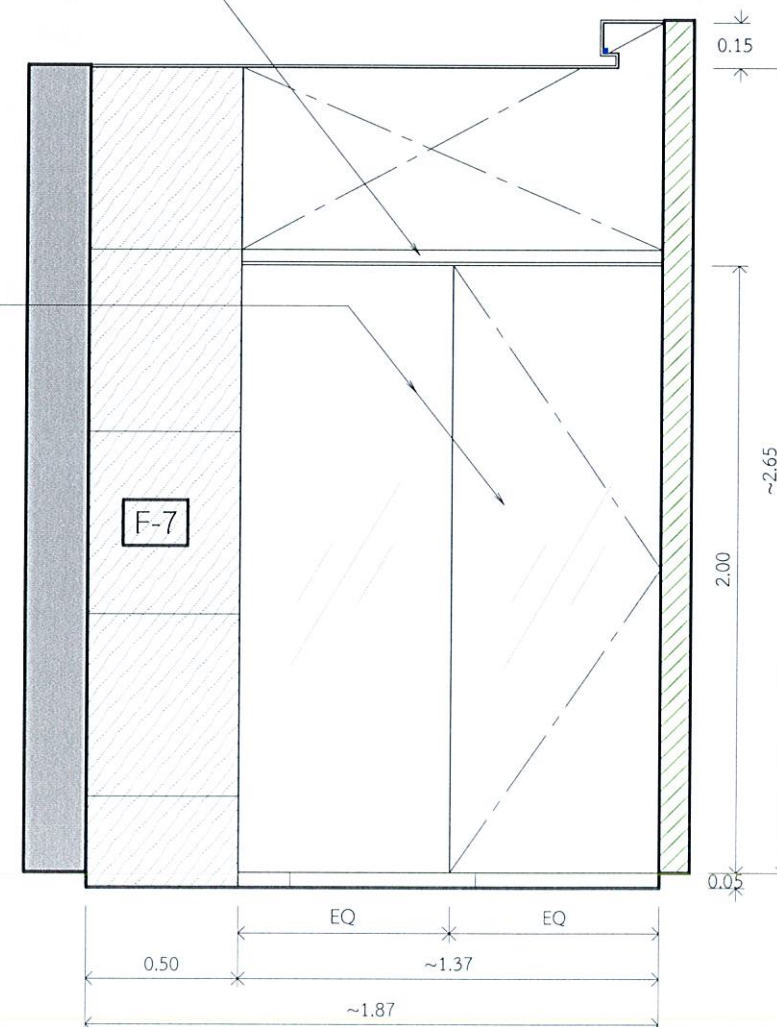

รูปด้าน - 61

1 : 2.5

D-11

ห้องน้ำ วี ไอ พี



การกีฬาแห่งประเทศไทย

หมายเหตุ:  
การอ่านแบบให้ยึดตัวอักษรและตัวเลขเป็นสิ่งสำคัญ  
ห้ามวัดระยะจากแบบ  
ระยะต่างๆให้ยึดตัวเลขเป็นเกณฑ์  
ส่วนที่เป็นงานละเอียดให้ดูจากสถานที่ก่อนดำเนินการ

จังหวัด: กรุงเทพฯ

แบบ: โครงการงานปรับปรุงสำนักงานกองทุนพัฒนาการกีฬาแห่งชาติ  
(เพิ่มเติมส่วนที่สอง) และ (เพิ่มเติมส่วนที่สาม)

แบบแสดง: รูปด้าน  
(เพิ่มเติมส่วนที่สอง)

ประธานกรรมการ รองผู้จัดการ กองทุนพัฒนาการกีฬาแห่งชาติ	<i>Chomman</i> (นายชนานันท์ สิมะดำรงค์)
กรรมการ ผู้อำนวยการกองซ่อมบำรุง	<i>เจ</i> (นายวิชัย เกษกุล)
กรรมการ หัวหน้างานซ่อมบำรุงอาคาร	<i>เจ</i> (นายสมพงษ์ สัทธศรีอนันต์)
กรรมการ หัวหน้าส่วนงานกองทุนกีฬา	<i>วิภาดา</i> (นางสาววิภา นนศรี)
กรรมการ วิศวกร.๖	<i>วิภาดา</i> (นายวิระศักดิ์ อรุณพลพรวิทย์)
กรรมการ วิศวกร.๔	<i>เจ</i> (นายวิวัฒน์ เรียงเครือ)
กรรมการและเลขานุการ พนักงานกองทุนพัฒนาการกีฬา แห่งชาติ	<i>วิภาดา</i> (นางสาววิภาดา ชอบใหญ่)

แก้ไขแบบครั้งที่

แก้ไขแบบครั้งที่

แก้ไขแบบครั้งที่

วัน เดือน ปี

มาตรฐาน: AS SHOW

ผู้เขียน:

หมายเลขแบบ

แบบแผ่นที่

จำนวนแบบ

ID-58

139





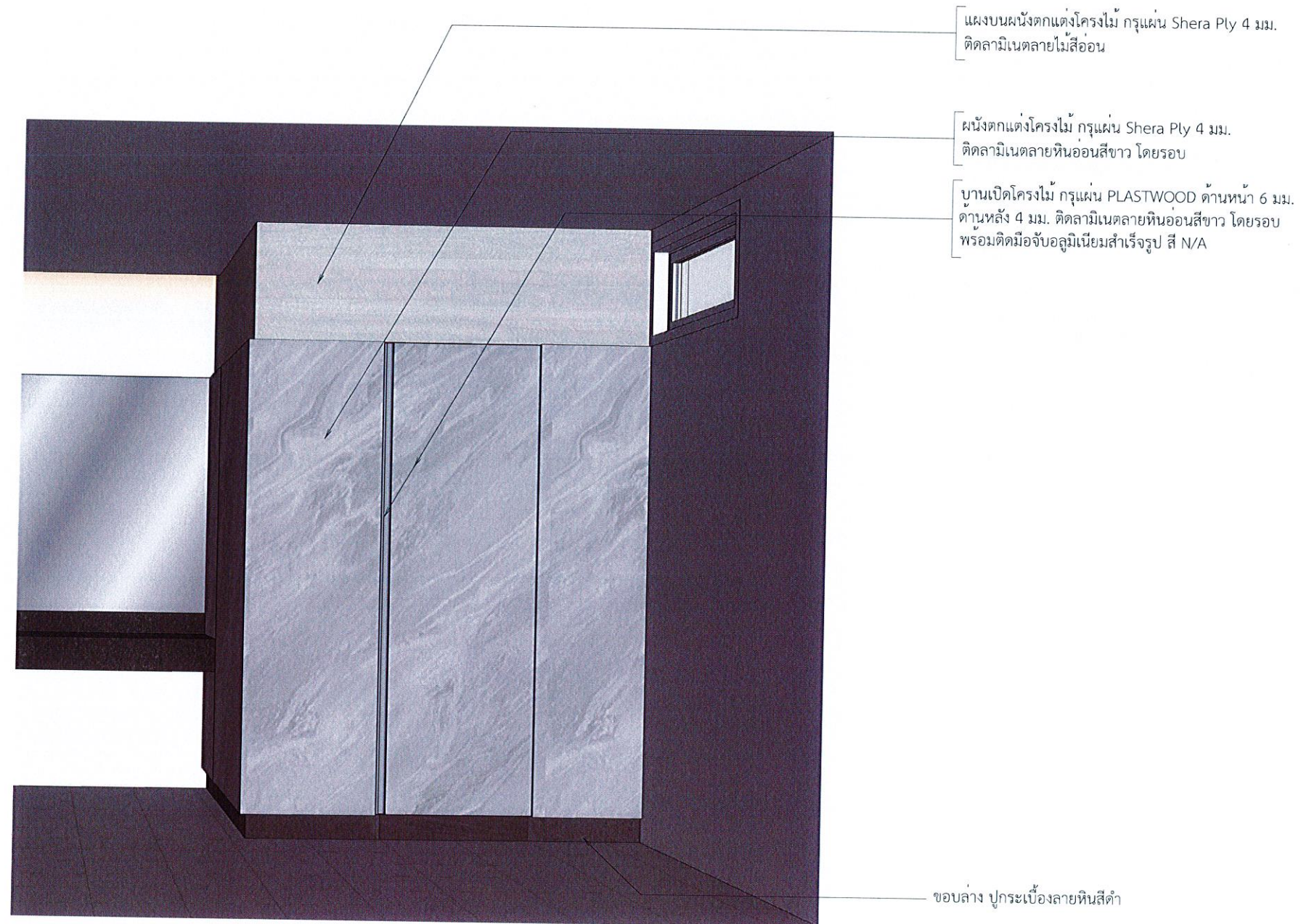

รูปด้าน - 62 WA-03, WB-20  
1 : 2.5 ห้องน้ำหญิง



การกีฬาแห่งประเทศไทย

หมายเหตุ:  
การอ่านแบบให้ยึดตัวอักษรและตัวเลขเป็นสำคัญ  
ห้ามวิเคราะจากแบบ  
รายละเอียดต่างๆให้ยึดตัวเลขเป็นเกณฑ์  
ส่วนที่เป็นงานละเอียดให้ดูจากสถานที่ก่อสร้าง

จังหวัด: กรุงเทพฯ

แบบ: โครงการงานปรับปรุงสำนักงานกองทุนพัฒนาการกีฬาแห่งชาติ (เพิ่มเติมส่วนที่สอง) และ (เพิ่มเติมส่วนที่สาม)

แบบแสดง: รูปด้าน (เพิ่มเติมส่วนที่สอง)

ประธานกรรมการ รองผู้จัดการ กองทุนพัฒนาการกีฬาแห่งชาติ	<i>Chomman.</i> (นายชนานัน สิงห์ดำรงดี)
กรรมการ ผู้อำนวยการกองซ่อมบำรุง	<i>[Signature]</i> (นายวิชัย เกษกุล)
กรรมการ หัวหน้างานซ่อมบำรุงอาคาร	<i>[Signature]</i> (นายสมพงษ์ ภัทรศรีอนันต์)
กรรมการ หัวหน้าสำนักงานกองทุนกีฬา	<i>[Signature]</i> (นางสาวกิม นครศรี)
กรรมการ วิศวกร.๖	<i>[Signature]</i> (นายวิระศักดิ์ อรุณพูลทรัพย์)
กรรมการ วิศวกร.๔	<i>[Signature]</i> (นายวิวัฒน์ เรืองศรี)
กรรมการและเลขานุการ พนักงานกองทุนพัฒนาการกีฬา แห่งชาติ	<i>[Signature]</i> (นางสาวปัทมา ขอบใหญ่)

แก้ไขแบบครั้งที่

แก้ไขแบบครั้งที่

แก้ไขแบบครั้งที่

วัน เดือน ปี      มาตรฐาน : AS SHOW

ผู้เขียน

หมายเลขแบบ	แบบแผ่นที่	จำนวนแบบ
	ID-62	139

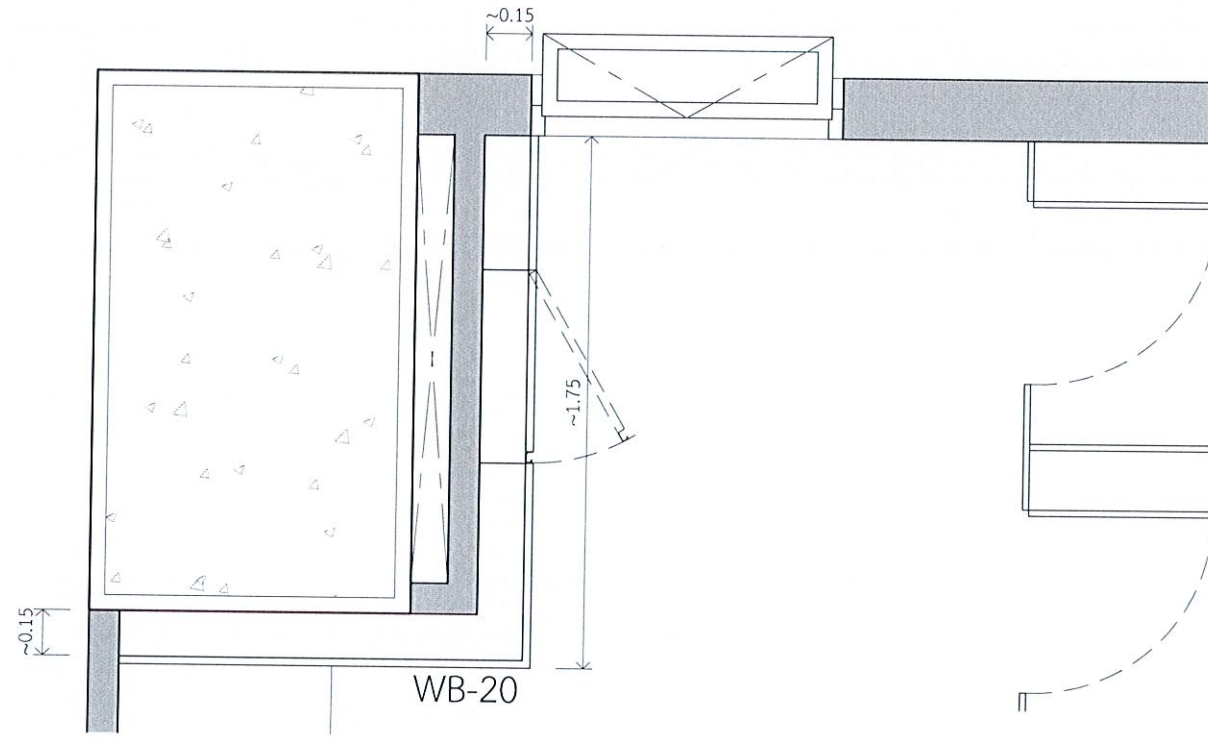

แปลน - 63 WA-03, WB-20

1 : 2 5 ห้องน้ำหญิง

แผงบนผนังตกแต่งโครงไม้ กรุแผ่น Shera Ply 4 มม.  
ติดลามิเนตลายไม้สีอ่อน

ผนังตกแต่งโครงไม้ กรุแผ่น Shera Ply 4 มม.  
ติดลามิเนตลายหินอ่อนสีขาว โดยรอบ

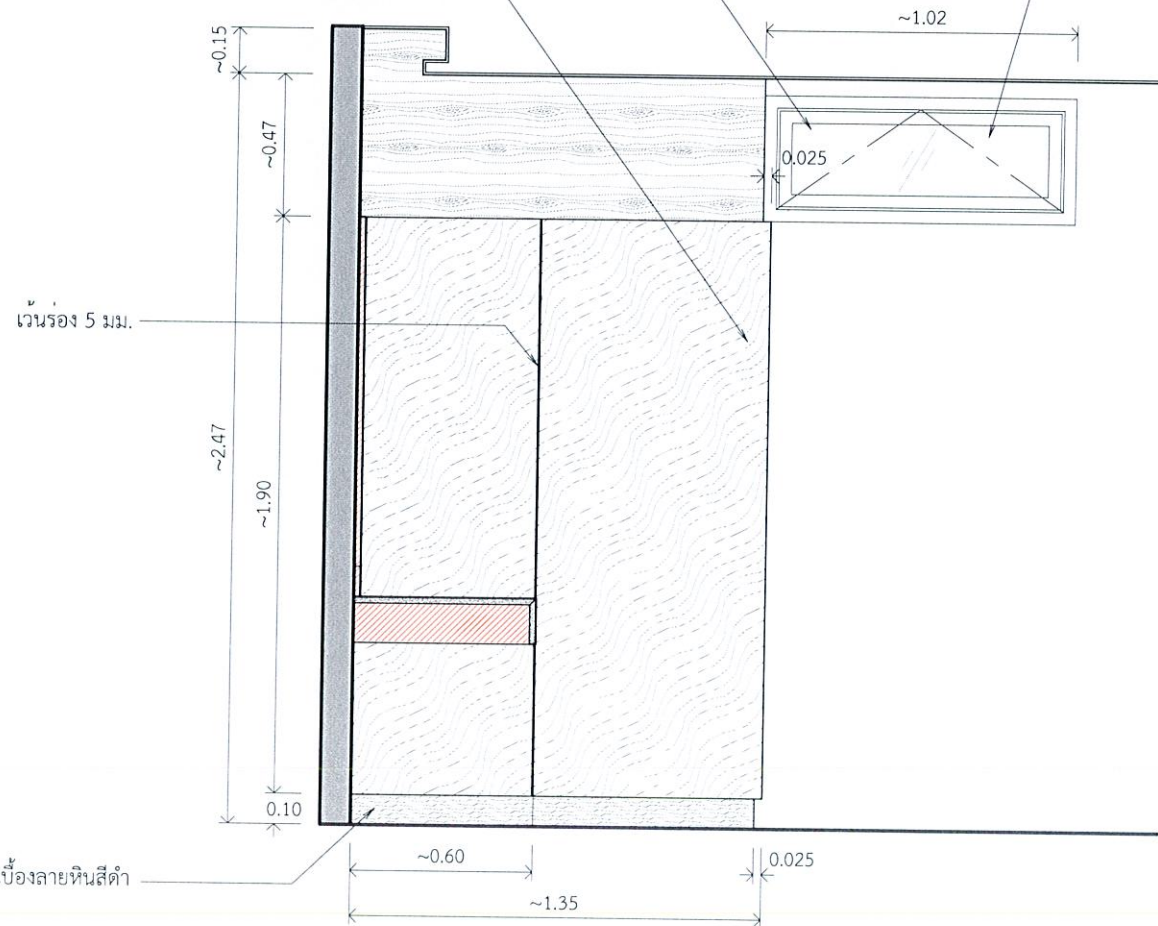

เว้นร่อง 5 มม.

ขอบล่าง ปูกระเบื้องลายหินสีดำ

หน้าต่างบานกระทุ้งวงกบอลูมิเนียม POWDER COATED สีขาว  
ลูกฟักกระฉกใส พร้อมติตมุงลวดกันแมลงสำเร็จรูป

รูปดำน - 63 WA-03, WB-20

1 : 2 5 ห้องน้ำหญิง



การกีฬาแห่งประเทศไทย

หมายเหตุ:  
การอ่านแบบให้ยึดตัวอักษรและตัวเลขเป็นสำคัญ  
ห้ามวัดระยะจากแบบ  
ระยะต่างๆให้ยึดตัวเลขเป็นเกณฑ์  
ส่วนที่เป็นงานละเอียดให้วัดจากสถานที่ก่อนดำเนินการ

จังหวัด: กรุงเทพฯ

แบบ:  
โครงการงานปรับปรุงสำนักงานกองทุนพัฒนาการกีฬาแห่งชาติ  
(เพิ่มเติมส่วนที่สอง) และ (เพิ่มเติมส่วนที่สาม)

แบบแสดง:  
รูปดำน  
(เพิ่มเติมส่วนที่สอง)

ประธานกรรมการ  
รองผู้จัดการ  
กองทุนพัฒนาการกีฬาแห่งชาติ

*Chomman*  
(นายชนานันท์ สิมะดำรงค์)

กรรมการ  
ผู้อำนวยการกองซ่อมบำรุง

*[Signature]*  
(นายวิชัย เกษกุล)

กรรมการ  
หัวหน้างานซ่อมบำรุงอาคาร

*[Signature]*  
(นายสมพงษ์ สัทธาอินันต์)

กรรมการ  
หัวหน้าส่วนงานกองทุนกีฬา

*[Signature]*  
(นางสาวกิม นครศรี)

กรรมการ  
วิศวกร.๖

*[Signature]*  
(นายวิระศักดิ์ อรุณพูลทรัพย์)

กรรมการ  
วิศวกร.๔

*[Signature]*  
(นายวีรวัฒน์ เรืองศรีเรือ)

กรรมการและเลขานุการ  
พนักงานกองทุนพัฒนาการกีฬา  
แห่งชาติ

*[Signature]*  
(นางสาวปัทมา ขอบใหญ่)

แก้ไขแบบครั้งที่

แก้ไขแบบครั้งที่

แก้ไขแบบครั้งที่

วัน เดือน ปี

มาตรฐาน : AS SHOW

ผู้เขียน:

หมายเลขแบบ

ID-63

จำนวนแบบ

139

แผงบนผนังตกแต่งโครงไม้ กรุแผ่น Shera Ply 4 มม.  
ติดลามิเนตลายไม้สีอ่อน

ผนังตกแต่งโครงไม้ กรุแผ่น Shera Ply 4 มม.  
ติดลามิเนตลายหินอ่อนสีขาว โดยรอบ

เว้นร่อง 5 มม.

ขอบล่าง ปูกระเบื้องลายหินสีดำ

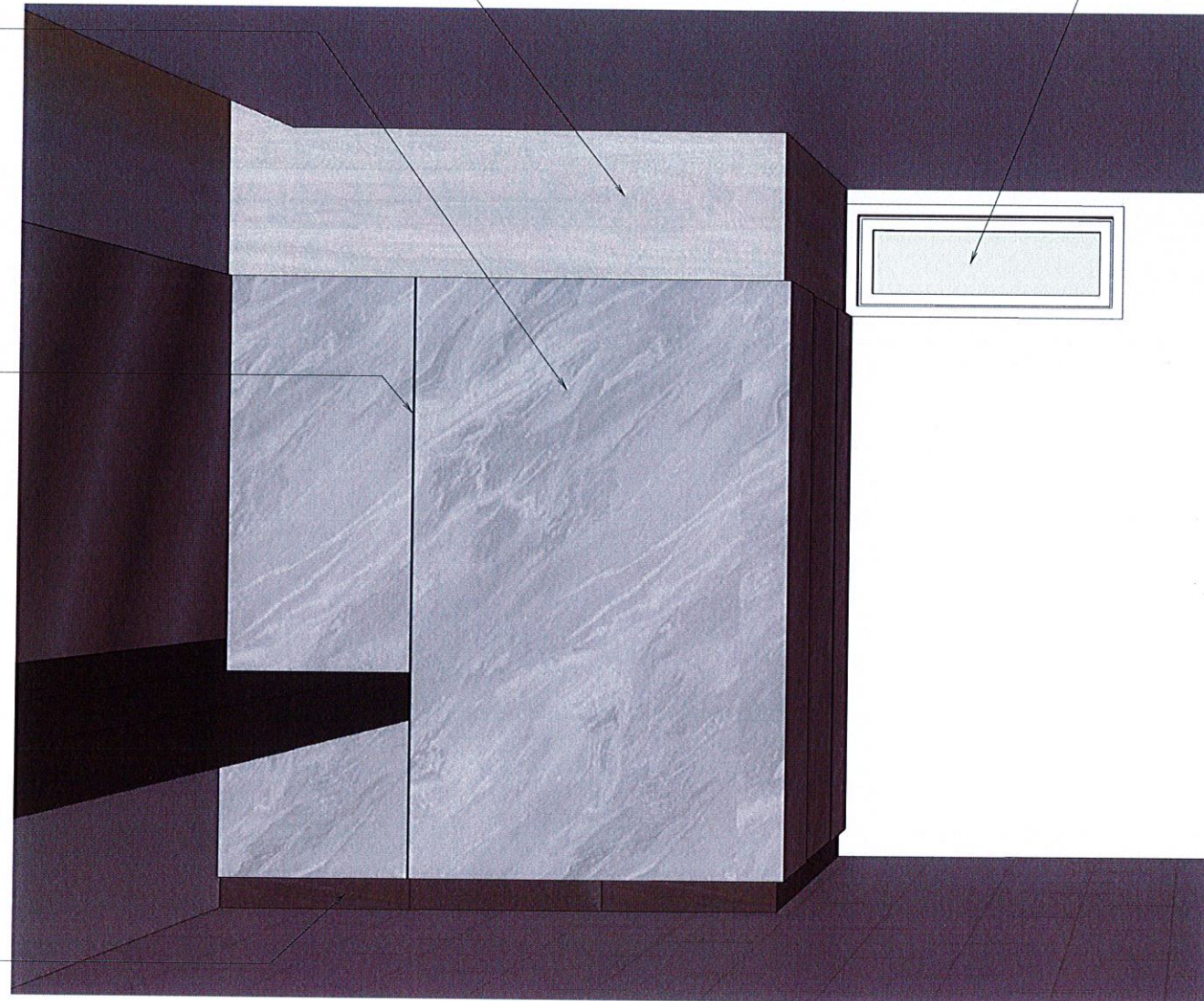

หน้าต่างบานกระทุ้งวงกบอลูมิเนียม POWDER COATED สีขาว  
ลูกฟักกระจกใส พร้อมติดตั้งลวดกันแมลงสำเร็จรูป

รูปด้าน - 63 WA-03, WB-20

1 : 2.5

ห้องน้ำหญิง



การกีฬาแห่งประเทศไทย

หมายเหตุ:  
การอ่านแบบให้ยึดตัวอักษรและตัวเลขเป็นสำคัญ  
ห้ามวิเคราะจากแบบ  
ระยะต่างๆให้ยึดตัวเลขเป็นเกณฑ์  
ส่วนที่เป็นงานละเอียดให้วัดจากสถานที่ก่อนดำเนินการ

จังหวัด: กรุงเทพฯ

แบบ:  
โครงการงานปรับปรุงสำนักงานกองทุนพัฒนาการกีฬาแห่งชาติ  
(เพิ่มเติมส่วนที่สอง) และ (เพิ่มเติมส่วนที่สาม)

แบบแสดง:  
รูปด้าน  
(เพิ่มเติมส่วนที่สอง)

ประธานกรรมการ รองผู้จัดการ กองทุนพัฒนาการกีฬาแห่งชาติ	<i>Chomman.</i> (นายชานน สินะดำรงค์)
กรรมการ ผู้อำนวยการกองซ่อมบำรุง	<i>[Signature]</i> (นายวิชัย เกษกุล)
กรรมการ หัวหน้างานซ่อมบำรุงอาคาร	<i>[Signature]</i> (นายสมพงษ์ ภัทรศรีอินันต์)
กรรมการ หัวหน้าส่วนงานกองทุนกีฬา	<i>[Signature]</i> (นางสาววิมล นครศรี)
กรรมการ วิศวกร.๖	<i>[Signature]</i> (นายวิระศักดิ์ อรุณพูลทรัพย์)
กรรมการ วิศวกร.๔	<i>[Signature]</i> (นายวิวัฒน์ เรืองศรีเรือ)
กรรมการและเลขานุการ พนักงานกองทุนพัฒนาการกีฬา แห่งชาติ	<i>[Signature]</i> (นางสาวปัทมา ซอบใหญ่)

แก้ไขแบบครั้งที่

แก้ไขแบบครั้งที่

แก้ไขแบบครั้งที่

วัน เดือน ปี

มาตรฐาน : AS SHOW

ผู้เขียน:

หมายเลขแบบ	แบบแผนที่	จำนวนแบบ
	ID-63	139